

## **In der Senatssitzung am 13. Februar 2024 beschlossene Fassung**

Die Senatorin für Bau, Mobilität und Stadtentwicklung

05.02.2024

### **Vorlage für die Sitzung des Senats am 13.02.2024**

#### **„Mietspiegel für die Stadtgemeinde Bremen“**

#### **„Anerkennung und Veröffentlichung des Mietspiegels“**

### **A. Problem**

Der Senat hat mit Vorlage vom 23.11.2021 und 24.05.2022 beschlossen, für die Stadtgemeinde Bremen einen qualifizierten Mietspiegel einzuführen. Durch das am 01. Juli 2022 in Kraft getretenen Mietspiegelreformgesetz (MsRG) wurde die Stadtgemeinde Bremen zudem dazu verpflichtet, bis zum 01.01.2024 den Mietspiegel zu veröffentlichen.

Zur Erfüllung der gesetzlichen Pflicht kann ein einfacher oder ein qualifizierter Mietspiegel erstellt werden. Für die Stadtgemeinde Bremen wurde sich in ressortübergreifenden Abstimmungsprozessen auf die Erstellung eines qualifizierten Mietspiegels festgelegt. Das Gesetz verlangt bei qualifizierten Mietspiegeln neben der Erstellung nach anerkannten wissenschaftlichen Grundsätzen auch die Anerkennung des Mietspiegels. Diese Anerkennung kann durch die nach Landesrecht zuständige Behörde (für die Stadtgemeinde Bremen: SBMS) oder durch je einen Interessenverband der Mietenden und Vermietenden erfolgen.

### **B. Lösung**

#### Prozessablauf:

In einem ersten Schritt wurde im Rahmen eines Vergabeverfahrens ein externer Dienstleister (Mietspiegelersteller) beauftragt. Der Zuschlag ging an die InWIS Forschung & Beratung GmbH, Bochum (InWIS). Zum Leistungsumfang gehörte u.a. die Datenerhebung, Datenerfassung, Datenauswertung und Mietspiegelerstellung.

Gemeinsam mit InWIS und dem gegründeten Mietspiegel - Arbeitskreis wurde im IV. Quartal 2022 der Mietspiegelerstellungsprozess gestartet.

Der Arbeitskreis setzt sich wie folgt zusammen:

- Bremer Mieterschutzbund e.V.
- DMB Mieterverein Bremen e.V.
- Haus & Grund Bremen e.V.
- Haus & Grund Bremen-Nord e.V.
- Verband der Wohnungs- und
- Senatorin für Bau, Mobilität und Stadtentwicklung
- Senatorin für Arbeit, Soziales, Jugend und Integration
- Bremer Aufbau Bank (BAB – Die Förderbank)
- InWIS Forschung & Beratung GmbH
- Statistisches Landesamt

Immobilienwirtschaft in Niedersachsen  
und Bremen e.V.

- Landesamt GeoInformation Bremen
- Gutachterausschuss für Grundstückswerte Bremen

Im Rahmen von 13 konstruktiven Arbeitskreissitzungen konnten folgende Meilensteine erreicht werden:

IV. Q. 2022	Konstituierung Arbeitskreis, Abschluss einer Geschäftsordnung
IV. Q. 2022	Vorbereitung der Datenerhebung, Erstellung der Grundgesamtheit
I. Q. 2023	Implementierung des zusätzlichen Austauschformates
I. Q. 2023	Abschluss des Fragebogens
I. Q. 2023	Start der Öffentlichkeitsarbeit: Pressemitteilung, Social Media, „Mietspiegel – Website“
I. Q. 2023	Start der Datenerhebung
II. Q. 2023	Start Entwicklung eines Wohnlagenkonzeptes
III. Q. 2023	Finalisierung Datenerhebung
IV. Q. 2023	Finalisierung Wohnlagenkonzept
IV. Q. 2023	Finalisierung Datenauswertung
IV. Q. 2023	Finalisierung Text der Mietspiegelbroschüre

#### Anerkennung:

In der Arbeitskreissitzung am 14.11.2023 ist eine Anerkennung des Mietspiegels sowohl durch SBMS als auch durch beide Interessenverbände erfolgt. Durch diese kumulative dreifache Anerkennung ist eine erhöhte Befriedungsfunktion und eine hohe Rechtssicherheit gegeben.

#### Veröffentlichung / Nächste Schritte:

Zusätzlich wurden bereits während des Erstellungsprozesses durch das sogenannte Austauschformat aber auch durch Mietspiegel – Präsentationen in den Sitzungen der Ressort AG Wohnungsbau und Artikel in unterschiedlichen Mitgliederzeitschriften die verschiedenen Akteur:innen des Wohnungsmarktes und zivilgesellschaftliche Vertreter:innen in den Mietspiegelprozess eingebunden. Hierdurch wurde eine hohe Transparenz im gesamten Prozess erreicht.

Die Mietspiegelbroschüre wurde fristgerecht digital veröffentlicht, womit der Mietspiegel in Kraft gesetzt ist. Der Online - Mietspiegelrechner steht ebenfalls zur Verfügung. Die Dokumentation befindet sich in der abschließenden Bearbeitung.

Die Veröffentlichung des Mietspiegels wurde von einer breit angelegten Öffentlichkeitsarbeit begleitet, um möglichst viele Bürger:innen zu erreichen.

Nach der Fertigstellung des Mietspiegels wird InWIS nun in enger Zusammenarbeit mit SASJI das schlüssige Konzept für die Ermittlung der Kosten der Unterkunft erstellen (I. Q. 2024).

## Ergebnis:

Die mittlere Miete über alle verwertbaren Mieten in der Stadt Bremen liegt bei € 7,37 pro m<sup>2</sup>. Dieses ist jedoch ein sehr pauschaler Wert, da hier keinerlei Unterschiede in den Wohnungen berücksichtigt werden.

Für die genaue Ermittlung der ortsüblichen Vergleichsmiete gibt es zunächst eine Grundtabelle, woraus sich die Basismiete je nach Wohnfläche ergibt. Des Weiteren gibt es einen Katalog mit diversen Zu- und Abschlägen für die unterschiedlichsten Wohnwertmerkmale (wie z.B. das Baujahr, Ausstattung, Beschaffenheit, Art und Lage der Wohnung). Alle Informationen sind in der Mietspiegelbroschüre enthalten, so dass anhand der Broschüre oder alternativ mit dem Online – Mietspiegelrechner für jede Wohnung im Stadtgebiet die ortsübliche Vergleichsmiete berechnet werden kann.

## **C. Alternativen**

Alternativen werden nicht vorgeschlagen.

Der Entscheidungsspielraum ist durch die gesetzlichen Rahmenbedingungen und die Anforderungen an die Mietspiegelerstellung in der Stadtgemeinde Bremen begrenzt. In der Senatsvorlage „Verfahren zur Erstellung eines Mietspiegels“ vom 24. Mai 2022 sind mögliche Alternativen erörtert und der Beschluss zur Erstellung eines qualifizierten Mietspiegels gefasst worden.

## **D. Finanzielle, personalwirtschaftliche und genderbezogene Auswirkungen**

Die finanziellen, personalwirtschaftlichen und genderbezogenen Auswirkungen sind in dem Senatsbeschluss vom 24.05.2022 ausführlich dargestellt. Die Kosten liegen innerhalb des am 24. Mai 2022 beschlossenen Kostenrahmens. Es gibt keine personalwirtschaftlichen Auswirkungen. Bei einem qualifizierten Mietspiegel handelt es sich um ein statistisches Instrument zur Ermittlung der ortsüblichen Vergleichsmiete. Bei den Daten werden nur Kriterien der Wohnobjekte wie Lage, Größe etc. herangezogen, es erfolgt keine Differenzierung nach dem Geschlecht der Mieter:innen.

## **E. Beteiligung und Abstimmung**

Die Abstimmung dieser Vorlage mit

- der Senatskanzlei
- der Senatorin für Arbeit, Soziales, Jugend und Integration
- dem Senator für Finanzen

ist erfolgt.

Die städtische Deputation für Mobilität, Bau und Stadtentwicklung wird nach der Beschlussfassung des Senats befasst.

## **F. Öffentlichkeitsarbeit und Veröffentlichung nach dem Informationsfreiheitsgesetz**

Es bestehen keine Bedenken, diese Senatsvorlage nach Beschlussfassung über das zentrale elektronische Informationsregister zu veröffentlichen. In diesem Zusammenhang wird auf das Informationsfreiheitsgesetz sowie auf die Verordnung über die Veröffentlichungspflichten nach dem Bremer Informationsfreiheitsgesetz verwiesen.

## **G. Beschluss**

1. Der Senat nimmt die gesetzlich vorgesehene Anerkennung des Mietspiegels durch die nach Landesrecht zuständige Behörde sowie durch die Interessenverbände der Mietenden und Vermietenden zur Kenntnis.
2. Der Senat nimmt die Veröffentlichung des Mietspiegels für die Stadtgemeinde Bremen zur Kenntnis.

### Anlage:

Mietspiegelbroschüre



# QUALIFIZIERTER MIETSPIEGEL STADTGEMEINDE BREMEN 2024

[www.bremer-mietspiegel.de](http://www.bremer-mietspiegel.de)



Die Senatorin für Bau, Mobilität  
und Stadtentwicklung

**BAB** ■  
Die Förderbank



# QUALIFIZIERTER MIETSPIEGEL

## STADTGEMEINDE BREMEN 2024

### FÜR NICHT PREISGEBUNDENE WOHNUNGEN

<b>Vorwort</b> .....	<b>2</b>
<b>1  Rechtsgrundlagen</b> .....	<b>4</b>
<b>2  Arbeitskreis Mietspiegel</b> .....	<b>5</b>
<b>3  Anwendungsbereich</b> .....	<b>6</b>
<b>4  Statistische Grundlagen</b> .....	<b>7</b>
<b>5  Aufbau des Mietspiegels und Berechnung der ortsüblichen Vergleichsmiete</b> .....	<b>8</b>
5.1 Einordnung in die Grundtabelle .....	9
5.2 Berücksichtigung von Zu- und Abschlägen .....	10
5.3 Anwendung der Mietspannen .....	15
<b>6  Berechnung der ortsüblichen Vergleichsmiete (Vordruck)</b> .....	<b>16</b>
<b>7  Darstellung der Wohnlagen</b> .....	<b>20</b>
<b>8  Laufzeit</b> .....	<b>41</b>
<b>Kontaktadressen</b> .....	<b>44</b>
<b>Impressum</b> .....	<b>45</b>

# LIEBE BREMERINNEN, LIEBE BREMER,



Quelle: Senatspressestelle Bremen

wir freuen uns, Ihnen den ersten qualifizierten Mietspiegel für die Stadtgemeinde Bremen vorstellen zu können und damit nicht weniger als eine verlässliche Grundlage für einen fairen Mietpreis und ein gleichermaßen langjähriges wie konfliktfreies Mietverhältnis. Mit dem Mietspiegel lassen sich nämlich zwei Ziele miteinander verbinden: Mieterinnen und Mieter werden vor überzogenen Mieten geschützt und wissen, welche Ausgaben auf sie zukommen. Vermieterinnen und Vermieter ihrerseits bekommen eine Orientierung, welche Einnahme sich mit ihrem Eigentum voraussichtlich erzielen lässt. Der Mietspiegel wird beiden Interessen gerecht und ist damit die Basis für ein gutes Mietverhältnis.

Der Mietspiegel macht das Mietpreisgefüge in unserer Stadt transparent, so dass Sie eine fundierte Orientierung über die Höhe der ortsüblichen Vergleichsmiete erhalten. Er hilft den Beteiligten, Einigkeit zu erzielen und Rechtsstreitigkeiten zu vermeiden und hat den Vorteil, dass die gesetzlichen Steuerungsinstrumente wie die Kappungsgrenze und die Mietpreisbremse jetzt rechtssicher angewendet werden können. Mit dem vorliegenden Mietspiegel können Sie für Ihre Wohnung in der Stadtgemeinde Bremen die ortsübliche Vergleichsmiete ermitteln. Daneben können Sie mit dem online angebotenen Mietspiegel-Rechner bequem alle Berechnungsschritte durchführen ([www.bremer-mietspiegel.de](http://www.bremer-mietspiegel.de)).

Das Bochumer InWIS-Institut hat den Mietspiegel nach anerkannten wissenschaftlichen Grundsätzen erstellt. Per Zufallsprinzip gingen hierfür 4.600 Fragebögen an Bremer Mietende und 6.190 Fragebögen an Vermietende. Insgesamt haben die Befragten Auskunft zu rund 15.000 Wohnungen gegeben. Der Mietspiegel beruht damit auf ausreichend und qualitativ hochwertigen Daten und übertrifft deutlich die gesetzlichen Mindestvorgaben. Auf dieser Datengrundlage wird auch die Anpassung der Richtwerte für die Kosten der Unterkunft erfolgen.



Der Bremer Mietspiegel ist das Ergebnis eines intensiven und breiten Beteiligungsprozesses mehrerer zentraler Akteure. Alle beteiligten Verbände haben den Mietspiegel partnerschaftlich anerkannt. Somit liegt ein qualifizierter Mietspiegel vor, der für frei finanzierte Wohnungen verbindlich ist und den „Bremer Weg“ für die erstmalige Erstellung eines Mietspiegels für die Stadtgemeinde Bremen erfolgreich aufzeigt. Wir freuen uns, dass wir mit einem umfassenden Dialogprozess die unterschiedlichsten Bedürfnisse und Perspektiven bei der Konzeption berücksichtigen konnten. Dabei konnten wir gemeinsam eine hohe Transparenz sowohl im Prozess als auch im Ergebnis gewährleisten.

Unser besonderer Dank gilt allen Beteiligten, die an der ausführlichen Befragung teilgenommen haben. Ohne sie wäre das vorliegende Ergebnis nicht zustande gekommen. Darüber hinaus danken wir den im Arbeitskreis engagierten Mitwirkenden, dem Bremer Mieterschutzbund e.V., dem DMB Mieterverein Bremen e.V., Haus & Grund Bremen e.V., Haus & Grund Bremen-Nord e.V., dem Verband der Wohnungs- und Immobilienwirtschaft in Niedersachsen und Bremen e.V., dem Gutachterausschuss für Grundstückswerte Bremen, der InWIS Forschung & Beratung GmbH bzw. der Neitzel Consultants GmbH, der BAB – Die Förderbank für Bremen und Bremerhaven, dem Statistischen Landesamt Bremen, dem Landesamt GeoInformation Bremen und der Senatorin für Arbeit, Soziales, Jugend und Integration für die konstruktive Zusammenarbeit. Danken möchten wir abschließend auch den engagierten Teilnehmenden des zusätzlichen Austauschformates für ihr Interesse und den gemeinsamen Dialog.

Nutzen Sie gerne den Mietspiegel als Informations- und Entscheidungshilfe und lassen Sie uns gemeinsam mit dem Mietspiegel gutes und gerechtes Wohnen zu fairen Mieten ermöglichen!

Bürgermeister Dr. Andreas Bovenschulte



Präsident des Senats  
der Freien Hansestadt Bremen

Özlem Ünsal



Senatorin für Bau, Mobilität und Stadtentwicklung  
der Freien Hansestadt Bremen

# 1 RECHTSGRUNDLAGE

Ein Mietspiegel ist nach § 558c Abs. 1 BGB (Bürgerliches Gesetzbuch) eine Übersicht über die ortsübliche Vergleichsmiete in einem Stadtgebiet. Sie soll es den Mietvertragsparteien ermöglichen, die Miethöhe einer Wohnung unter Berücksichtigung von Art, Größe, Ausstattung, Beschaffenheit und Lage zu ermitteln. Der Vermietende kann sich zur Begründung des Zustimmungsverlangens für eine Mieterhöhung nach § 558a Abs. 2 Nr. 1 BGB auf den Mietspiegel stützen. Der Mietende kann das Erhöhungsverlangen anhand des Mietspiegels überprüfen.

Die Stadtgemeinde Bremen ist aufgrund von § 558c Abs. 4 S. 2 BGB verpflichtet, einen Mietspiegel zu erstellen. Die Stadtgemeinde Bremen hat sich für einen qualifizierten Mietspiegel nach § 558d BGB entschieden.

## **WAS IST DIE ORTSÜBLICHE VERGLEICHSMIETE IN DER STADTGEMEINDE BREMEN?**

Unter dem Begriff der ortsüblichen Vergleichsmiete sind laut § 558 Abs. 2 BGB Entgelte zu verstehen, die in der Stadtgemeinde Bremen für nicht preisgebundenen Wohnraum vergleichbarer Art, Größe, Ausstattung, Beschaffenheit und Lage in den letzten sechs Jahren vereinbart oder – von Erhöhungen der Betriebskosten nach § 560 BGB abgesehen – geändert worden sind. Die ausgewiesene ortsübliche Vergleichsmiete ist die Nettokaltmiete (Miete ohne Heiz- und Betriebskosten). Nicht enthalten sind die Betriebskosten im Sinne des § 2 BetrKV (Betriebskostenverordnung).

## **Dies sind im Wesentlichen:**

Grundsteuer, Sach- und Haftpflichtversicherungen, Kosten der Wasserversorgung und Entwässerung, Heiz- und Warmwasserkosten, Aufzug, Straßenreinigung, Müllabfuhr, Schornsteinreinigung, Hausreinigung, Gartenpflege, Allgemeinbeleuchtung, Hauswart, maschinelle Wascheinrichtungen, Gemeinschaftsantenne und Verteileranlage für ein Breitbandkabel.

Eine eventuell vorhandene Möblierung ist ebenso gesondert zu berücksichtigen wie die Vermietung eines Stellplatzes oder einer Garage usw.

## **BEHANDLUNG VON TEILINKLUSIVMIETEN**

Um eine Teilinklusivmiete handelt es sich, wenn in Mietverträgen nicht alle Betriebskosten gesondert abgerechnet werden, sondern ein Teil in der Miete enthalten ist. Nach der Rechtsprechung des Bundesgerichtshofs (BGH v. 12.07.2006 – VIII ZR 215/05) sind in einem Erhöhungsverlangen nach § 558 BGB für die Erhöhung des Anteils der Betriebskosten an der Miete die tatsächlich anfallenden Betriebskosten heranzuziehen.

# 2 ARBEITSKREIS MIETSPIEGEL

Die Erstellung des Mietspiegels für das Gebiet der Stadtgemeinde Bremen hat ein Arbeitskreis Mietspiegel unter Koordination und Moderation der BAB – Die Förderbank für Bremen und Bremerhaven begleitet. Diesem Arbeitskreis Mietspiegel gehörten Vertreter/-innen folgender Organisationen an:

## **MIETENDEN- UND VERMIETENDENVERBÄNDE**

- **Bremer Mieterschutzbund e.V.**
- **DEUTSCHER MIETERBUND Mieterverein Bremen e.V.**
- **Haus & Grund Bremen e.V.**
- **Haus & Grund Bremen-Nord e.V.**
- **Verband der Wohnungs- und Immobilienwirtschaft in Niedersachsen und Bremen e.V. / ag Wohnen**

## **ÜBRIGE**

- **Senatorin für Bau, Mobilität und Stadtentwicklung**
- **BAB – Die Förderbank für Bremen und Bremerhaven**
- **Senatorin für Arbeit, Soziales, Jugend und Integration**
- **Statistisches Landesamt Bremen**
- **Gutachterausschuss für Grundstückswerte Bremen**
- **Landesamt GeoInformation Bremen**

# 3 ANWENDUNGSBEREICH

Der Mietspiegel gilt für nicht preisgebundene Mietwohnungen in Ein-, Zwei- und Mehrfamilienhäusern mit einer **Größe zwischen 20 m<sup>2</sup> und 140 m<sup>2</sup> Wohnfläche**. Hierzu zählen auch vermietete Eigentumswohnungen und Apartments.

Folgende Wohnungen fallen aufgrund rechtlicher Bestimmungen nicht unter den Anwendungsbereich des Mietspiegels:

- nicht als Wohnraum vermietete Wohnungen, z. B. ganz oder teilweise gewerblich genutzte Wohnungen;
- öffentlich geförderter oder anderen Preisbindungen unterliegender Wohnraum (der Mietspiegel gilt nach Auslaufen der Preisbindung);
- Wohnungen in Wohnheimen;
- Ferienwohnungen und vergleichbare Wohnungen, die lediglich zum vorübergehenden Gebrauch überlassen werden.

Außerdem wurden folgende Wohnungen bei der Erhebung für den Mietspiegel der Stadtgemeinde Bremen nicht erfasst:

- gewerblich zwischenvermietete Wohnungen – die Anwendung des Mietspiegels kann bei einer Zwischenvermietung, die nicht wesentlich von einer üblichen Vermietung abweicht, in Betracht kommen;
- nicht abgeschlossene Wohnungen, d. h. Wohnungen ohne eigene Wohnungstür;
- möblierte oder teilmöblierte Wohnungen – der Mietspiegel kann unter Berücksichtigung eines Aufschlags in Abhängigkeit vom Wert der Möblierung als Orientierungsmaßstab angewandt werden;
- Wohnungen, bei denen Sonderkonditionen vereinbart wurden (z. B. bei Familienangehörigen, Hausmeistertätigkeiten etc.). Der Mietspiegel ist je nach Maßgabe des Einzelfalls anwendbar;
- Wohnungen, bei denen sich die Mieten nicht frei gebildet haben, sondern aufgrund einer Koppelung von einem Dienst- oder Arbeitsvertrag mit einem Mietvertrag vereinbart wurden.

# 4 STATISTISCHE GRUNDLAGEN

Der Mietspiegel für die Stadtgemeinde Bremen 2024 wurde nach anerkannten wissenschaftlichen Grundsätzen erstellt. Er wurde von den Interessenvertretern der Mietenden und der Vermietenden in der Sitzung des Arbeitskreises Mietspiegel am 14. November 2023 anerkannt. Er genügt damit den Anforderungen, die an einen qualifizierten Mietspiegel (§ 558d Abs. 1 BGB) gestellt werden. Die dem Mietspiegel zugrunde liegenden Daten wurden von der InWIS Forschung & Beratung GmbH, Bochum, im Rahmen einer repräsentativen Vermietendenbefragung zum Stand 1. März 2023 ermittelt. Die relevanten wohnwertbestimmenden Merkmale – Art, Größe, Beschaffenheit, Ausstattung und Lage – wurden mithilfe eines Fragebogens bzw. mittels Datenträgeraustausch bei den Vermietenden erhoben. Relevant für die Auswertungen waren dabei lediglich Mieten von Wohnungen, die in den letzten sechs Jahren vereinbart oder – von Erhöhungen der Betriebskosten nach § 560 BGB abgesehen – geändert worden sind (§ 558 Abs. 2 BGB). Zusätzlich wurden zu den bei Vermietenden erhobenen Wohnungen Mietende befragt und deren Angaben bei den Auswertungen berücksichtigt.

**TABELLE 1: GRUNDTABELLE**

<b>Wohnfläche</b>	<b>Basismiete</b>	<b>Wohnfläche</b>	<b>Basismiete</b>	<b>Wohnfläche</b>	<b>Basismiete</b>	<b>Wohnfläche</b>	<b>Basismiete</b>
<b>20</b>	9,12	<b>51</b>	6,56	<b>82</b>	5,93	<b>113</b>	5,65
<b>21</b>	8,92	<b>52</b>	6,52	<b>83</b>	5,92	<b>114</b>	5,64
<b>22</b>	8,74	<b>53</b>	6,49	<b>84</b>	5,91	<b>115</b>	5,63
<b>23</b>	8,57	<b>54</b>	6,46	<b>85</b>	5,89	<b>116</b>	5,63
<b>24</b>	8,42	<b>55</b>	6,44	<b>86</b>	5,88	<b>117</b>	5,62
<b>25</b>	8,28	<b>56</b>	6,41	<b>87</b>	5,87	<b>118</b>	5,62
<b>26</b>	8,15	<b>57</b>	6,38	<b>88</b>	5,86	<b>119</b>	5,61
<b>27</b>	8,03	<b>58</b>	6,36	<b>89</b>	5,85	<b>120</b>	5,60
<b>28</b>	7,92	<b>59</b>	6,33	<b>90</b>	5,84	<b>121</b>	5,60
<b>29</b>	7,81	<b>60</b>	6,31	<b>91</b>	5,83	<b>122</b>	5,59
<b>30</b>	7,71	<b>61</b>	6,28	<b>92</b>	5,82	<b>123</b>	5,59
<b>31</b>	7,62	<b>62</b>	6,26	<b>93</b>	5,81	<b>124</b>	5,58
<b>32</b>	7,54	<b>63</b>	6,24	<b>94</b>	5,80	<b>125</b>	5,58
<b>33</b>	7,46	<b>64</b>	6,22	<b>95</b>	5,79	<b>126</b>	5,57
<b>34</b>	7,38	<b>65</b>	6,20	<b>96</b>	5,78	<b>127</b>	5,57
<b>35</b>	7,31	<b>66</b>	6,18	<b>97</b>	5,77	<b>128</b>	5,56
<b>36</b>	7,25	<b>67</b>	6,16	<b>98</b>	5,76	<b>129</b>	5,55
<b>37</b>	7,18	<b>68</b>	6,14	<b>99</b>	5,75	<b>130</b>	5,55
<b>38</b>	7,12	<b>69</b>	6,12	<b>100</b>	5,74	<b>131</b>	5,54
<b>39</b>	7,07	<b>70</b>	6,11	<b>101</b>	5,74	<b>132</b>	5,54
<b>40</b>	7,01	<b>71</b>	6,09	<b>102</b>	5,73	<b>133</b>	5,54
<b>41</b>	6,96	<b>72</b>	6,07	<b>103</b>	5,72	<b>134</b>	5,53
<b>42</b>	6,91	<b>73</b>	6,06	<b>104</b>	5,71	<b>135</b>	5,53
<b>43</b>	6,86	<b>74</b>	6,04	<b>105</b>	5,70	<b>136</b>	5,52
<b>44</b>	6,82	<b>75</b>	6,03	<b>106</b>	5,70	<b>137</b>	5,52
<b>45</b>	6,78	<b>76</b>	6,01	<b>107</b>	5,69	<b>138</b>	5,51
<b>46</b>	6,74	<b>77</b>	6,00	<b>108</b>	5,68	<b>139</b>	5,51
<b>47</b>	6,70	<b>78</b>	5,98	<b>109</b>	5,67	<b>140</b>	5,50
<b>48</b>	6,66	<b>79</b>	5,97	<b>110</b>	5,67		
<b>49</b>	6,62	<b>80</b>	5,96	<b>111</b>	5,66		
<b>50</b>	6,59	<b>81</b>	5,94	<b>112</b>	5,65		

# 5 AUFBAU DES MIETSPIEGELS UND BERECHNUNG DER ORTSÜBLICHEN VERGLEICHSMIETE

Der Mietspiegel für die Stadtgemeinde Bremen 2024 besteht aus einer Grundtabelle sowie einem Katalog von Zu- und Abschlagsmerkmalen.

## 5.1 EINORDNUNG IN DIE GRUNDTABELLE

Für die Einordnung einer Wohnung in die Grundtabelle ist deren Größe maßgeblich. Die Berechnung der Wohnfläche erfolgt in der Regel nach den zurzeit geltenden Vorschriften der Wohnflächenverordnung (WoFlV). Für die anrechenbare Grundfläche von Balkonen, Loggien, Dachgärten und Terrassen gilt § 4 der Wohnflächenverordnung (WoFlV) mit der Maßgabe, dass in der Regel 25 Prozent von deren Grundfläche zur Ermittlung der Wohnfläche angerechnet werden.

Aus der Grundtabelle wird je nach Wohnfläche in Quadratmeter die Basismiete für die zu bewertende Wohnung entnommen. Bei der Einordnung kann auf volle Quadratmeter auf- oder abgerundet werden. So kann zum Beispiel bei einer Wohnfläche von 50,49 m<sup>2</sup> auf 50 m<sup>2</sup> abgerundet und bei einer Fläche ab 50,50 m<sup>2</sup> auf 51 m<sup>2</sup> aufgerundet werden.

Die anhand der Grundtabelle zuordenbare Basismiete wird im Berechnungsschema auf Seite 19 in Tabelle 14 eingetragen.

Falls die Wohnungsgröße zwischen den in der Grundtabelle angegebenen Werten liegt, kann ein Zwischenwert durch Interpolation ermittelt werden.

**TABELLE 2: BEISPIELRECHNUNG ZUR ERMITTLUNG VON ZWISCHENWERTEN**

Die Wohnungsgröße beträgt 68,6 m <sup>2</sup>	
m <sup>2</sup>	€/m <sup>2</sup>
68 m <sup>2</sup>	6,14 m <sup>2</sup>
69 m <sup>2</sup>	6,12 m <sup>2</sup>
<b>Differenz:</b> 0,02 €/m <sup>2</sup> für 1 m <sup>2</sup> 0,02 €/m <sup>2</sup> · 0,6 m <sup>2</sup> = 0,012 €/m <sup>2</sup> bzw. gerundet 0,01 €/m <sup>2</sup>	
Dieser Wert wird von 6,14 €/m <sup>2</sup> abgezogen. Die Basismiete für 68,6 m <sup>2</sup> beträgt demnach 6,13 €/m <sup>2</sup> .	

## 5.2 BERÜCKSICHTIGUNG VON ZU- UND ABSCHLÄGEN

Ausgehend von der Grundmiete können für bestimmte Merkmale einer Wohnung Zu- und Abschläge in Betracht kommen. Die Zu- und Abschläge werden – falls zutreffend – für die entsprechenden Merkmale sowohl zu dem Mittelwert als auch zu den Spannenwerten der jeweils zutreffenden Baujahresklasse hinzugerechnet bzw. abgezogen.

Bei den Zu- und Abschlägen handelt es sich um Durchschnittswerte. Sie stellen auf die jeweilige Durchschnittsqualität des Merkmals ab. Abweichungen von dieser Durchschnittsqualität sind möglich und können im Rahmen der Anwendung der Mietspannen berücksichtigt werden. Ausstattungsmerkmale sind nur zu berücksichtigen, wenn sie vom Vermietenden eingebracht wurden.

Zu- und Abschläge können für folgende Gruppen von Merkmalen vereinbart werden:

- Baujahr,
- Art des Gebäudes bzw. der Wohnung,
- Bad- und Küchenausstattung,
- nutzbare Außenflächen,
- Bodenbeläge,
- Art der Verglasung, Heizung und Warmwasserbereitung,
- sonstige Ausstattung,
- Erneuerungen und Modernisierungen,
- Lage im Stadtgebiet.

### GRUNDAUSSTATTUNG

Zunächst wird für jede Wohnung in der Stadtgemeinde Bremen eine bestimmte Grundausstattung angenommen. Hierzu zählen ein Badezimmer mit einer Badewanne oder alternativ einer Dusche, für die ein Zuschlag vorgesehen ist (siehe Tabelle 5) sowie mit einem WC, eine (separate) Küche, eine Zentralheizung, eine Isolierverglasung bei sämtlichen Fenstern und Außentüren (z. B. Türen zu Balkonen/Laubengängen). In der Grundausstattung hat die Wohnung keinen Bodenbelag.

### BAUJAHR

Der Mietspiegel weist für unterschiedliche Baujahre Zuschläge aus. Wohnungen werden nach dem Jahr ihrer Fertigstellung bzw. Bezugsfertigkeit in eine der Baujahresklassen eingeordnet. Falls das Gebäude nachträglich neubaugleich saniert wurde – sogenannte Kernsanierung – so kann die Wohnung in die Baujahresklasse eingeordnet werden, in dem die Kernsanierung stattgefunden hat. Bei einer Kernsanierung werden aus einem Gebäude sämtliche baulichen Elemente entfernt und es wird von dem Rohbau ausgehend neu ausgebaut.

Der Mietspiegel umfasst Wohnungen bzw. Gebäude bis zum Baujahr 2019 einschließlich. Für alle Wohnungen, die nach 2019 erstellt wurden, kann dieser Mietspiegel als Orientierung herangezogen werden.

**TABELLE 3: ZUSCHLÄGE FÜR DAS BAUJAHR DES GEBÄUDES ODER DER WOHNUNG**

Baujahresklasse	%
bis 1899	+ 6,2 %
1900 bis 1930	+ 4,6 %
1931 bis 1948	+ 6,9 %
1949 bis 1974	+ 4,4 %
1975 bis 1983	Referenzwert
1984 bis 1999	+ 7,2 %
2000 bis 2011	+ 22,4 %
2012 bis 2019	+ 24,3 %



**ART DES GEBÄUDES BZW. DER WOHNUNG**

Je nach Art des Gebäudes bzw. der Wohnung können unterschiedliche Zu- und Abschläge in Betracht kommen:

**TABELLE 4: ZU- UND ABSCHLÄGE FÜR DIE ART DES GEBÄUDES ODER DER WOHNUNG**

Merkmale	%
<b>Freistehendes Ein- und Zweifamilienhaus</b>	- 8,9 %
<b>Appartement</b> Abgeschlossene Einzimmerwohnung mit max. 50 m <sup>2</sup> Wohnfläche, Badewanne oder Dusche sowie WC und einer ausgestatteten Kochnische. Der Zuschlag ist nicht mit dem Zuschlag für eine Mini-/Single-/Pantryküche bzw. Kitchenette kombinierbar.	+ 9,9 %
<b>Maisonette-/Galerie-Wohnung</b> Treppe innerhalb der Wohnung mit nutzbaren Wohnräumen auf mindestens zwei Etagen	+ 3,6 %

**BAD- UND KÜCHENAUSSTATTUNG**

Für Bad- und Küchenausstattung können folgende Zuschläge angewendet werden:

**TABELLE 5: ZUSCHLÄGE FÜR BAD- UND KÜCHENAUSSTATTUNG**

Merkmale	%
<b>Dusche vorhanden</b>	+ 4,2 %
<b>Wandhängendes WC</b>	+ 2,3 %
<b>Fußbodenerwärmung/-heizung im Badezimmer</b>	+ 8,8 %
<b>Zweites Badezimmer</b> Raum mit Badewanne und/oder Dusche und Waschbecken	+ 8,8 %
<b>Wohnküche</b> Großer Raum mit Essgelegenheit und Aufenthaltsqualität	+ 2,6 %
<b>Einbauküche mit Spüle, Herd/Backofen und Kühlschrank:</b> <ul style="list-style-type: none"> <li>• ohne Gefrierschrank und ohne Spülmaschine oder nur mit einem der beiden Elektrogeräte + 6,5 %</li> <li>• mit Gefrierschrank und Spülmaschine + 8,4 %</li> </ul> Als Einbauküche wird die Ausstattung einer Küche mit in Größe und Funktion standardisierten und fest angebrachten Möbeln bezeichnet. Die Möbel der Einbauküche und die elektrischen Geräte müssen voll funktionsfähig sein. Die Oberflächen von Möbeln und Arbeitsplatten müssen ohne (deutliche) Abnutzungsspuren auch optisch in gutem Zustand sein.	
<b>Mini-/Single-/Pantryküche bzw. Kitchenette</b> Schmale, zumeist nicht mehr als 1 m breite Kombination aus Spüle mit Kochfeld und Kühlschrank. Der Zuschlag ist nur anwendbar für Wohnungen mit einer Größe von 40m <sup>2</sup> und weniger. Der Zuschlag ist nicht mit dem Zuschlag für ein Appartement kombinierbar.	+ 7,8 %

### NUTZBARE AUSSENFLÄCHEN

Ausgehend von der Grundausstattung sind für bestimmte *nutzbare Außenflächen* folgende Zuschläge anzuwenden:

#### TABELLE 6: ZUSCHLÄGE FÜR NUTZBARE AUSSENFLÄCHEN

Merkmale	%
<b>Balkon oder Loggia</b> (nicht nur Austritt) <b>vorhanden</b>	+ 1,6 %
<b>Dachterrasse</b> (zur alleinigen Nutzung durch eine Mietpartei)	+ 5,4 %
<b>Ebenerdige Terrasse</b> (zur alleinigen Nutzung durch eine Mietpartei)	+ 5,0 %

### BODENBELÄGE

Für *Bodenbeläge*, die in den Wohn- und Schlafräumen der Wohnung überwiegend verwendet werden, können folgende Zuschläge angewendet werden. Die Bodenbeläge müssen gebrauchsfertig, d. h. in technisch einwandfreiem Zustand, also ohne größere Gebrauchsspuren, wie Risse, Flecken oder Laufspuren sein.

#### TABELLE 7: ZUSCHLÄGE FÜR ÜBERWIEGEND VERWENDETE BODENBELÄGE IN DEN WOHN- UND SCHLAFRÄUMEN

Merkmale	%
<b>Einfache PVC-Bodenbeläge</b>	+ 1,4 %
<b>Teppichboden</b>	+ 2,4 %
<b>Laminat</b>	+ 5,8 %
<b>Hochwertige PVC-Bodenbeläge</b> Fest verklebter Designboden/Vinylboden	+ 6,0 %
<b>Nicht aufgearbeitete, originale Hobeldielen</b>	+ 8,0 %
<b>Parkett / aufgearbeitete Hobeldielen</b>	+ 10,3 %

**ART DER VERGLASUNG, HEIZUNG UND WARMWASSERBEREITUNG**

Über die Grundausrüstung einer Isolierverglasung hinaus kann für Wärmeschutzverglasung ein Zuschlag angewendet werden. Ausgehend von einer Zentralheizung kommen für bestimmte Beheizungsarten Zu- und Abschläge in Betracht. Grundsätzlich wird davon ausgegangen, dass die Warmwasserbereitung über die Heizung, d. h. über eine Zentral-/Etagenheizung erfolgt. Darüber hinaus können für die Art der Warmwasserbereitung folgende Zu- und Abschläge angewendet werden:

**TABELLE 8: ZU- UND ABSCHLÄGE FÜR ART DER VERGLASUNG, HEIZUNG UND WARMWASSERBEREITUNG**

Merkmale	%
<b>Wärmeschutzverglasung</b> (U-Wert von 1,1 bis 1,9, vorgeschrieben seit 1995) <b>und höherwertige Wärmeschutzverglasung</b> (U-Wert von 1,0 und darunter)	+ 1,7 %
<b>Etagenheizung</b>	- 1,8 %
<b>Fernwärme</b> Lieferung von Wärme durch externen Dienstleister	+ 4,7 %
<b>Blockheizkraftwerk</b> Nahwärme; außerhalb des Gebäudes bzw. für mehrere Gebäude	+ 5,3 %
<b>Wärmepumpe</b>	+ 21,5 %
<b>Boiler</b> (Strom)	- 4,5 %
<b>Kein fließendes Warmwasser in der Küche</b> Es befindet sich in der Küche kein fließendes warmes Wasser, wenn die Warmwasserbereitung in der Küche nicht vom Vermietenden bereitgestellt wird oder bei sogenannten Handventil-Boilern bzw. fest installierten Wasserkochern zunächst eine gewisse Menge Wasser (bspw. 5 l oder mehr) vorgekocht werden muss, um das Wasser nach dem Erwärmen zu entnehmen. Befindet sich in der Küche dagegen ein sogenannter Durchlauferhitzer, so ist fließendes warmes Wasser vorhanden.	- 5,1 %

**SONSTIGE AUSSTATTUNG**

Für sonstige Ausstattung können folgende Zu- und Abschläge angewendet werden:

**TABELLE 9: ZU- UND ABSCHLÄGE FÜR SONSTIGE AUSSTATTUNGSMERKMALE**

Merkmale	%
<b>Aufzug</b> (nur anwendbar für Gebäude mit fünf und weniger Geschossen)	+ 5,0 %
<b>Ein oder mehrere „gefangene“ Räume bzw. Durchgangsräume</b> Nur durch einen anderen Raum – nicht dem Flur – betretbare Räume	- 3,0 %
<b>Zugangskontrolle zur Wohnung mit einer videogestützten Gegensprechanlage mit Türöffner</b>	+ 6,3 %

Weitere Ausstattungsmerkmale, die nicht in den oben abgebildeten Tabellen aufgeführt sind, können zusätzlich einen Einfluss auf die Höhe der Miete haben. Dieser Einfluss kann im Rahmen der Mietspannen berücksichtigt werden. Unter 5.3 – Anwendung der Mietspannen – ist näher erläutert, wie diese Spannen zu verstehen sind und wie sie angewendet werden können.

## ERNEUERUNGEN UND MODERNISIERUNGEN

Die Beschaffenheit einer Wohnung kann durch Erneuerungen und Modernisierungen nach Fertigstellung verändert werden. Erneuerungen und Modernisierungen sind nur zu berücksichtigen, wenn sie vom Vermietenden durchgeführt wurden.

Für folgende Erneuerungs- bzw. Modernisierungsmaßnahmen konnten Zuschläge ermittelt werden, sofern die Wohnung vor 1985 fertiggestellt bzw. bezugsfertig geworden ist, und deren Maßnahme 2012 und danach durchgeführt wurde:

### TABELLE 10: ZUSCHLÄGE FÜR ERNEUERUNGEN UND MODERNISIERUNGEN DES GEBÄUDES ODER DER WOHNUNG

Wohnung wurde vor 1985 fertiggestellt und die Maßnahme 2012 und danach durchgeführt	%
Erneuerung / Austausch des Heizkessels	+ 1,5 %
Erneuerung / Austausch der Rohr- bzw. Zuleitungen von der Heizzentrale zu der Wohnung	+ 7,4 %
Erneuerung / nachträglicher Einbau einer Wärmedämmung entsprechend der jeweils gültigen gesetzlichen Regelung <ul style="list-style-type: none"> <li>• Dämmung der obersten Geschossdecke</li> <li>• Dämmung aller Außenwände</li> </ul>	+ 4,3 % + 3,1 %
Erneuerung / Austausch des Fußbodenbelages bzw. grundlegende Aufbereitung bei Parkett und Hobeldielen (Boden vollständig abgeschliffen)	+ 3,2 %
Einbau einer Trittschalldämmung Bauliche Maßnahme, mit der der Bodenaufbau verändert und dessen Schalldämmung erhöht wird. Trittschallmindernde, leicht austauschbare Bodenbeläge, z. B. weichfedernde Bodenbeläge oder schwimmend verlegte Parkett- und Laminatbeläge, zählen nicht als Trittschalldämmung.	+ 8,9 %

Für folgende Erneuerungen und Modernisierungen ergeben sich Zuschläge für andere Jahre der Fertigstellung oder Maßnahmendurchführung. Bitte beachten Sie das jeweilige Jahr der Fertigstellung bzw. Bezugsfertigkeit bzw. Durchführung der Maßnahme:

### TABELLE 11: ZUSCHLÄGE FÜR ERNEUERUNGEN UND MODERNISIERUNGEN FÜR ANDERE JAHRE DER FERTIGSTELLUNG / MASSNAHMENDURCHFÜHRUNG

Merkmal	%
Baderneuerung/-modernisierung in Gebäuden, die vor 1975 errichtet worden sind, für Maßnahmen, die 2017 und später durchgeführt wurden.	+ 1,7 %
Vollständige Erneuerung der Elektroinstallationen in Gebäuden, die vor 1985 errichtet worden sind, für Maßnahmen, die 2015 und später durchgeführt wurden. Austausch der vorhandenen Leitungen und /oder Verstärkung der Leitungsquerschnitte.	+ 2,6 %

Umfang und Qualität der Erneuerungen und Modernisierungen können nach den Umständen des Einzelfalles in den Spannen berücksichtigt werden.

<sup>1</sup> Die Bewertung der Mikrolage hängt u. a. von der konkreten infrastrukturellen Anbindung (Verkehrsanbindung, Nähe zu Nahversorgung, Schulen, Ärzte und Krankenhaus, Naherholungsmöglichkeiten, kulturelles Angebot etc.), aber auch von möglichen Beeinträchtigungen (Lärm-, Luft- sowie Geruchsbeeinträchtigungen) ab.

**LAGE IM STADTGEBIET**

Die Lage einer Wohnung bzw. eines Gebäudes innerhalb des Bremer Stadtgebietes kann sich auf die Höhe der Miete auswirken. Lageeinflüsse waren bei Lage des Gebäudes bzw. der Wohnung in einer von fünf Wohnlagen ermittelbar. Für die Lage innerhalb des Stadtgebietes können folgende Zu- und Abschläge angewendet werden:

**TABELLE 12: ZU- UND ABSCHLÄGE FÜR DIE LAGE INNERHALB DES STADTGEBIETS**

Merkmal	%
<b>Wohnlageklasse 1</b>	- 14,0 %
<b>Wohnlageklasse 2</b>	- 8,2 %
<b>Wohnlageklasse 3</b>	Referenzklasse
<b>Wohnlageklasse 4</b>	+ 10,8 %
<b>Wohnlageklasse 5</b>	+ 17,7 %

Die Wohnlagen für ein Gebäude/eine Wohnung können anhand des Wohnlagenverzeichnisses (siehe Abschnitt 7) ermittelt werden.

Um die spezifische Wohnlage im Sinne eine Mikrolage<sup>1</sup> (näheres Umfeld der Wohnung) zu berücksichtigen, kann zusätzlich eine differenziertere Bewertung über die Mietspannen erfolgen.

Wohnungen, die sich im Stadtgebiet in der Peripherie befinden und für die es keine Zuordnung zu einer Wohnlage gibt, sind nicht Teil des Mietspiegels. Zur Einordnung dieser Wohnungen kann die Wohnlagenklasse 1 als Orientierung herangezogen werden.

Falls für Wohnungen innerhalb des Stadtgebietes (nicht in der Peripherie) keine Lageklasse ausgewiesen wird (z. B. in der Überseestadt), so kann von der Wohnlagenklasse 3 (Referenzklasse) ausgegangen werden. Für eine Lageeinstufung dieser Gebiete lag keine ausreichende Datengrundlage vor.

**5.3 ANWENDUNG DER MIETSPANNEN**

Die ortsübliche Vergleichsmiete kann durch nicht erfassbare Größen und die Gestaltungsfreiheit des Marktes für Wohnungen in Höhe der ausgewiesenen Spannen um die errechnete Miete laut Grundtabelle schwanken. Entsprechend den Vorschriften des BGB weist die Grundtabelle Mietspannen aus.

In diesen Spannen können folgende Unterschiede zum Ausdruck kommen:

- Art, Umfang und Qualität der Ausstattung,
- Einfluss von Merkmalen, die nicht in ausreichender Fallzahl vorhanden waren bzw. nicht abgefragt wurden, sowie

- Unterschiede, die sich aus den konkreten Standortmerkmalen (Mikrolage) ergeben, die vom Mietspiegel nicht erfasst werden.

Das Vorhandensein weiterer, im Mietspiegel nicht genannter sowie nicht abgefragter positiver wie auch negativer Ausstattungs- oder Beschaffenheitsmerkmale kann das Abweichen von dem errechneten Mietwert (Basismiete zzgl. Summe der Zu- und Abschläge) innerhalb der Mietspannen rechtfertigen. Die Mietenspanne beträgt - 11,9 Prozent bis + 11,7 Prozent um den errechneten Mietwert.

Weitere Hinweise zur Anwendung der Mietenspanne können der Dokumentation zum Mietspiegel entnommen werden.

# 6 BERECHNUNG DER ORTSÜBLICHEN VERGLEICHSMIETE (VORDRUCK)

Zunächst werden die Zu- und Abschläge für eine Wohnung ermittelt. Sie können den zutreffenden Zu- oder Abschlag in die dafür vorgesehene Spalte der Tabelle eintragen:

**TABELLE 13: DARSTELLUNG ALLER ZU- UND ABSCHLAGSMERKMALE DES MIETSPIEGELS**

Zuschläge für Baujahresklasse	%	Zuschlag	Abschlag
bis 1899	+ 6,2 %		
1900 bis 1930	+ 4,6 %		
1931 bis 1948	+ 6,9 %		
1949 bis 1974	+ 4,4 %		
1975 bis 1983	Referenzwert		
1984 bis 1999	+ 7,2 %		
2000 bis 2011	+ 22,4 %		
2012 bis 2019	+ 24,3 %		
Zu- und Abschläge für Art des Gebäudes bzw. der Wohnung	%	Zuschlag	Abschlag
<b>Freistehendes Ein- und Zweifamilienhaus</b>	- 8,9 %		
<b>Appartement</b> Abgeschlossene Einzimmerwohnung mit max. 50 m <sup>2</sup> Wohnfläche, Badewanne oder Dusche sowie WC und einer ausgestatteten Koch-nische. Der Zuschlag ist nicht mit dem Zuschlag für eine Mini-/Single-/Pantryküche bzw. Kitchenette kombinierbar.	+ 9,9 %		
<b>Maisonette- / Galerie-Wohnung</b> Treppe innerhalb der Wohnung mit nutzbaren Wohnräumen auf mindestens zwei Etagen	+ 3,6 %		
Zuschläge für Bad- und Küchenausstattung	%	Zuschlag	Abschlag
<b>Dusche vorhanden</b>	+ 4,2 %		
<b>Wandhängendes WC</b>	+ 2,3 %		

<b>Fußbodenerwärmung/-heizung im Badezimmer</b>	+ 8,8 %		
<b>Zweites Badezimmer</b> Raum mit Badewanne und/oder Dusche und Waschbecken	+ 8,8 %		
<b>Wohnküche</b> Großer Raum mit Essgelegenheit und Aufenthaltsqualität	+ 2,6 %		
<b>Einbauküche mit Spüle, Herd/Backofen und Kühlschrank:</b> <ul style="list-style-type: none"> <li>• ohne Gefrierschrank und ohne Spülmaschine oder nur mit einem der beiden Elektrogeräte</li> <li>• mit Gefrierschrank <u>und</u> Spülmaschine</li> </ul> <p>Als Einbauküche wird die Ausstattung einer Küche mit in Größe und Funktion standardisierten und fest angebrachten Möbeln bezeichnet. Die Möbel der Einbauküche und die elektrischen Geräte müssen voll funktionsfähig sein. Die Oberflächen von Möbeln und Arbeitsplatten müssen ohne (deutliche) Abnutzungsspuren auch optisch in gutem Zustand sein.</p>	+ 6,5 % + 8,4 %		
<b>Mini-/Single-/Pantryküche bzw. Kitchenette</b> Schmale, zumeist nicht mehr als 1 m breite Kombination aus Spüle mit Kochfeld und Kühlschrank. Der Zuschlag ist nur anwendbar für Wohnungen mit einer Größe von 40 m <sup>2</sup> und weniger. Der Zuschlag ist nicht mit dem Zuschlag für ein Appartement kombinierbar.	+ 7,8 %		
<b>Zuschläge für nutzbare Außenflächen</b>	%	<b>Zuschlag</b>	<b>Abschlag</b>
<b>Balkon oder Loggia</b> (nicht nur Austritt) <b>vorhanden</b>	+ 1,6 %		
<b>Dachterrasse</b> (zur alleinigen Nutzung durch eine Mietpartei)	+ 5,4 %		
<b>Ebenerdige Terrasse</b> (zur alleinigen Nutzung durch eine Mietpartei)	+ 5,0 %		
<b>Zuschläge für überwiegend verwendete Bodenbeläge in den Wohn- und Schlafräumen</b>	%	<b>Zuschlag</b>	<b>Abschlag</b>
<b>Einfache PVC-Bodenbeläge</b>	+ 1,4 %		
<b>Teppichboden</b>	+ 2,4 %		
<b>Laminat</b>	+ 5,8 %		
<b>Hochwertige PVC-Bodenbeläge</b> Fest verklebter Designboden/Vinylboden	+ 6,0 %		
<b>Nicht aufgearbeitete, originale Hobeldielen</b>	+ 8,0 %		
<b>Parkett / aufgearbeitete Hobeldielen</b>	+ 10,3 %		
<b>Zu- und Abschläge für Art der Verglasung, Heizung und Warmwasserbereitung</b>	%	<b>Zuschlag</b>	<b>Abschlag</b>
<b>Wärmeschutzverglasung</b> (U-Wert von 1,1 bis 1,9, vorgeschrieben seit 1995) <b>und höherwertige Wärmeschutzverglasung</b> (U-Wert von 1,0 und darunter)	+ 1,7 %		
<b>Etagenheizung</b>	- 1,8 %		

<b>Fernwärme</b> Lieferung von Wärme durch externen Dienstleister	+ 4,7 %		
<b>Blockheizkraftwerk</b> Nahwärme; außerhalb des Gebäudes bzw. für mehrere Gebäude	+ 5,3 %		
<b>Wärmepumpe</b>	+ 21,5 %		
<b>Boiler (Strom)</b>	- 4,5 %		
<b>Kein fließendes Warmwasser in der Küche</b> Es befindet sich in der Küche kein fließendes warmes Wasser, wenn die Warmwasserbereitung in der Küche nicht vom Vermietenden bereitgestellt wird oder bei sogenannten Handventil-Boilern bzw. fest installierten Wasserkochern zunächst eine gewisse Menge Wasser (bspw. 5 l oder mehr) vorgekocht werden muss, um das Wasser nach dem Erwärmen zu entnehmen. Befindet sich in der Küche dagegen ein sogenannter Durchlauferhitzer, so ist fließendes warmes Wasser vorhanden.	- 5,1 %		
<b>Zu- und Abschläge für sonstige Ausstattungsmerkmale</b>	%	<b>Zuschlag</b>	<b>Abschlag</b>
<b>Aufzug</b> (nur anwendbar für Gebäude mit fünf und weniger Geschossen)	+ 5,0 %		
<b>Ein oder mehrere „gefangene“ Räume bzw. Durchgangsräume</b> Nur durch einen anderen Raum – nicht dem Flur – betretbare Räume	- 3,0 %		
<b>Zugangskontrolle zur Wohnung mit einer videogestützten Gegensprechanlage mit Türöffner</b>	+ 6,3 %		
<b>Zuschläge für Erneuerungen und Modernisierungen</b>	%	<b>Zuschlag</b>	<b>Abschlag</b>
<b>Wohnung wurde vor 1985 fertiggestellt und die Maßnahme 2012 und danach durchgeführt</b>			
<b>Erneuerung/Austausch des Heizkessels</b>	+ 1,5 %		
<b>Erneuerung/Austausch der Rohr- bzw. Zuleitungen von der Heizzentrale zu der Wohnung</b>	+ 7,4 %		
<b>Erneuerung/nachträglicher Einbau einer Wärmedämmung</b> entsprechend der jeweils gültigen gesetzlichen Regelung • <b>Dämmung der obersten Geschossdecke</b> • <b>Dämmung aller Außenwände</b>	+ 4,3 % + 3,1 %		
<b>Erneuerung/Austausch des Fußbodenbelages bzw. grundlegende Aufbereitung bei Parkett und Hobeldielen</b> (Boden vollständig abgeschliffen)	+ 3,2 %		
<b>Einbau einer Trittschalldämmung</b> Bauliche Maßnahme, mit der der Bodenaufbau verändert und dessen Schalldämmung erhöht wird. Trittschallmindernde, leicht austauschbare Bodenbeläge, z. B. weichfedernde Bodenbeläge oder schwimmend verlegte Parkett- und Laminatbeläge, zählen nicht als Trittschalldämmung.	+ 8,9 %		



Zuschläge für Erneuerungen und Modernisierungen für andere Jahre der Fertigstellung / Maßnahmendurchführung	%	Zuschlag	Abschlag
<b>Baderneuerung/-modernisierung</b> in Gebäuden, die <b>vor 1975</b> errichtet worden sind, für Maßnahmen, die <b>2017 und später</b> durchgeführt wurden	+ 1,7 %		
<b>Vollständige Erneuerung der Elektroinstallationen</b> in Gebäuden, die <b>vor 1985</b> errichtet worden sind, für Maßnahmen, die <b>2015 und später</b> durchgeführt wurden. Austausch der vorhandenen Leitungen und/oder Verstärkung der Leitungsquerschnitte.	+ 2,6 %		
Zu- und Abschläge für Lage innerhalb des Stadtgebietes	%	Zuschlag	Abschlag
<b>Wohnlageklasse 1</b>	- 14,0 %		
<b>Wohnlageklasse 2</b>	- 8,2 %		
<b>Wohnlageklasse 3</b>	Referenzklasse		
<b>Wohnlageklasse 4</b>	+ 10,8 %		
<b>Wohnlageklasse 5</b>	+ 17,7 %		
Berechnen Sie die Summe der Zu- und Abschlagsmerkmale		Zuschläge	Abschläge
<b>Summe der Zuschläge und Summe der Abschläge</b>			

Die ortsübliche Vergleichsmiete wird folgendermaßen berechnet:

## TABELLE 14: BERECHNUNG DER ORTSÜBLICHEN VERGLEICHSMIETE

Zeile	Beschreibung des Vorgehens				Ergebnis
<b>A</b>	aus Tabelle 1	<b>Basismiete der Wohnfläche von</b>		<b>m<sup>2</sup></b>	<b>€/m<sup>2</sup></b>
<b>B</b>	aus Tabelle 13	<b>Summe der Zuschläge</b>	-	<b>Summe der Abschläge</b>	=
<b>C</b>	Umrechnung Zu- bzw. Abschläge in €/m <sup>2</sup>	<b>Ergebnis A</b>	x	<b>Ergebnis B</b>	: 100
			x		: 100
<b>D</b>	Durchschnittliche monatliche ortsübliche Vergleichsmiete pro m <sup>2</sup> (€/m <sup>2</sup> )	<b>Ergebnis A</b>	+	<b>Ergebnis C</b>	=
			+		=
<b>E</b>	Durchschnittliche monatliche ortsübliche Vergleichsmiete pro Monat (€)	<b>Ergebnis D</b>	x	<b>Wohnfläche</b>	=
			x		=

Die ortsübliche Vergleichsmiete bewegt sich in einer Spanne. Zur Größe der Mietspanne und deren Anwendung siehe die Erläuterungen in Abschnitt 5.3.

# 7 DARSTELLUNG DER WOHNLAGEN

Um die Wohnlage eines Gebäudes innerhalb des Gebietes der Stadtgemeinde Bremen zu ermitteln, kann das adressgenaue Wohnlagenverzeichnis herangezogen werden.

Straßenname	Hausnr. ungerade	Hausnr. gerade	Wohn- lage								
<b>A</b>				Albert-Haasemann-Straße	2-12	2	Altiero-Spinelli-Straße	1-1	2-2	3	
				Albert-Müller-Straße	2-42	3	Altländer Straße	1-19	2-12	2	
				Albert-Schweitzer-Straße	1-29	3	Altmanstraße	1-37	2-36	5	
				Albert-Schweitzer-Straße	31-93	2	Altonaer Straße	1-7		2	
Aachener Straße	3-17	2-48	2	Albrecht-Dürer-Straße	1-15	2-18	5	Alwin-Belger-Straße	1-35	2A-24	3
Aarhuser Straße	1-17	2-16	2	Albrecht-Poppe-Straße	5-41	2-38	3	Alwinstraße	1-45	2-44	5
Abbenstorstraße	3-5	2-10	5	Albrecht-Roth-Straße	9-33	2-44	3	Alwin-Lonke-Straße	1-75	2-50	1
Abbentorswallstraße	3-65	2-66	5	Albrechtstraße	1-35	2-36	5	Am Alten Kamp	1-27	2-28	2
Abeggstraße	3-5	2-4	5	Alexander-Behm-Straße	1-5	2-20	3	Am Alten Schutzdeich	5-29	4-30	5
Achelisiweg	1-7	2-6	3	Alexander-Lifschütz-Str.	1-5	2-8	2	Am Alten Sicherheitshafen	1-3	2-4	1
Achimer Straße	1-97	28-90	4	Alexander-Lifschütz-Str.	7-11	10-12	2	Am Alten Sportplatz		12-28	2
Achter de Beke	1-21	2-22	2	Alexanderstraße	1-39	2-40	5	Am Aumunder Bahnhof	3-3		3
Achter de Wischen	1-11	2-10	2	Alfelder Straße	1-51	4-66	3	Am Bahndamm	1-37	2-36	2
Achterbergstraße	3-27	2-14	1	Alfeshof	1-29	2-30	2	Am Bahnhof Sankt Magnus	1-19 A	2-22	3
Achterdiek	1-39	2-16	4	Alfred-Faust-Straße	1-3	2A-2A	3	Am Barkhof	1-37	2-36 A	5
Achterdiek		18-30 A	4	Alfred-Faust-Straße	7-23	2-32	2	Am Beckehof	1-7	2-8	3
Achterdiek	43-75	34-82	3	Alfred-Faust-Straße		34-102	2	Am Becketal	5-85	18-104	3
Achterdiek	87-147	94-136	3	Alfred-Faust-Straße	45-151		2	Am Bodden	5-15	10-12	1
Achterdiek		160-160	3	Alfred-Henke-Straße	1-37	2-34	2	Am Borgfelder Saatland	1-33	2-64	5
Achterdiek		172-184	2	Alfred-Nobel-Straße	1-85	4-18	2	Am Brahmkamp	5-49	2-60	3
Achterhook	3-23	2-10	4	Alhardstraße	1-31	2-32	3	Am Brakland	1-15	2-18	2
Achterkampsweg	1-33	2-32 A	2	Alleestraße	1-9	2-12	2	Am Bredenkamp	3-27	2-22	5
Achtern Höben	1-37		4	Allendorfer Straße	1-1		4	Am Brill	1-23	2-30	5
Achterrut		2-4	3	Allensteiner Straße	1-1		3	Am Burger See	1-35	2-38	3
Achterstraße	3-21	4-14	3	Allensteiner Weg	85-95	86-96	3	Am Burger Wall	3-33	4-42	2
Achterstraße	27-27		3	Allerkai	1-5	2-4	1	Am Burjplatz		2-2	2
Ackerstraße	1A-5	2-8	3	Allerstraße	3-17	2-20	2	Am Chaukenbrunnen	1-31	2-32	3
Ackerweg	1-23	2-48	4	Allerweg (Habenhausen)	1-11 A	2-10 A	3	Am Damacker	1-31	4-28 E	3
Adalbert-Stifter-Weg	1-13	2-14	4	Allerweg (Rablinghausen)	1-13	2-12	3	Am Deich	51-93	52-90	5
Adamstraße	1-9	6-10	3	Almersstraße	1-29	2-36	3	Am Deichfleet	1-27	2-132	3
Adam-Stegerwald-Straße	1-59	2-40	2	Alma-Rogge-Straße	1-99	2-132	3	Am Depot		4-52	2
Adam-Stegerwald-Straße		42-42	3	Almatastraße	1-29	10-34	1	Am Depot	19-19		2
Adebarweg	1A-3A		3	Alnokweg	2-2A		3	Am Dillenkamp	1-35	2-34	2
Adelenplatz	1-31	2-30	3	Alois-Senefelder-Straße	1-19	2-16	4	Am Distelkamp	1-21	2-20	3
Adelenstraße	3-39	8-68	2	Altaumunder Straße	1-19	4-14	3	Am Dobben	1-23	4-22 A	5
Adelenweg	1-13	2-14	3	Alte Straße	1-71	4-70	3	Am Dobben	27-51	28-52 I	4
Adelinenweg	1-5	2-8	2	Alte Heerstraße	1-1		3	Am Dobben	53-73	54-74	5
Adelstedter Straße	1-25	2-26	2	Alte Heerstraße		2-8 A	2	Am Dobben	75-97	76-96	5
Adlerstraße	1-21	2-20	5	Alte Heerstraße	3-71	10-46 A	3	Am Dobben	99-129	98-130	5
Adlerweg (Rablinghausen)	1-7 A	12-12	3	Alte Landwehr	1-37	2-26	2	Am Dobben	133-151	134-152	5
Admiral-Brommy-Weg	1-5	2-6	4	Alte Lesumbroker Landstr.	1-1	2-4	2	Am Dom	1-5 A	2-6	5
Admiral-Brommy-Weg	7-11	8-10 A	3	Alte Straße	5-19 A	2-30	2	Am Eichenbogen	1-9 A	2-10	4
Admiralstraße	3-97		4	Alte Waller Straße	1-19	2-32	1	Am Eichenhain	1-15	2-42	1
Admiralstraße		8-162	5	Alte Wede	1-25	2-6	2	Am Farger Brink	1-9	2-10	2
Admiralstraße	99-159		4	Alten Eichen	1-29	2-46	3	Am Farger Kamp	1-19	2-16	2
Adolf-Reichwein-Straße	1-77	2-38	2	Altenburger Straße	1-3	2-24	4	Am Fasanenpad	1-27	16-26	4
Agnes-Heineken-Straße		4-38	3	Altenescher Straße	1-7	2-66	1	Am Fillerkamp	1-15	2-36	2
Agnes-Heineken-Straße	5-77	46-74	2	Altenwall	1-29	2-28	5	Am Fockenberg	1-61	2-54	2
Agnes-Miegel-Straße	1-71	2-88	3	Altenweg	3-5	4-18	5	Am Forst	1-1	2-24	2
Ahauser Straße	1-15	2-10 A	2	Alter Dorfweg	1-31	2-56	4	Am Forsthaus	1-9	2-4	2
Ahlhorner Straße	1-19	2-66	3	Alter Heerweg	1-37 A	2-48	2	Am Freibad	5-5	2-6	2
Ahker Dorfstraße	1-49	2-40	2	Alter Kirchweg	1-27	2-10	4	Am Fuchsberg	1-83	2-98	2
Ahrlingstraße	1-19	2-22	3	Alter Kirchweg	29-37	12-26	3	Am Gaffelbaum	1-27	2-28	2
Ahnehrweg	1-27	2-28	5	Alter Kuhweideweg	5-89	4-90	2	Am Gaswerk	1-71	2-10	3
Ahornweg	1-53	2-48	3	Alter Postweg	1-45	2-46	3	Am Gaswerkgraben		2-4	3
Ahrensstraße	1-1	2-4	2	Alter Postweg	49-289	48-288	2	Am Geestkamp	1-41	2-50	2
Ahsener Weg	1-17	2-14	2	Alter Postweg	299-331	298 A-330	3	Am Grambker See	1A-55	2-54	2
Akazienstraße	1-59	2-68	3	Alter Schulhof	1-13		4	Am Grashof	19-43	2-44	3
Akazienweg (Oslebshausen)	1-21	2-22	2	Alter Schulweg		2-2 A	3	Am Grenzknick	1-27	2-24	3
Albersstraße	1-17	4-20	5	Alter Winterweg	3-5	2-14	1	Am Grind	1-5	2-12	2
Albert-Bischof-Straße	1-101	2-84	5	Alter Winterweg	7-9		1	Am Groden	7-7	2-2	2
Albert-Bremermann-Weg	1-49		5	Alter Winterweg		16-32	2	Am Grohner Schulhof	1-7	2-20	3

Am Großen Dinge	3 – 17	2 – 18 A	5	Am Osterholzer Deich	9 – 11	10 – 10	2	Amrumer Straße	1 – 1	2 – 34	3
Am Großen Heck	1 – 7	4 – 10	2	Am Park	1 – 11	2 – 10	2	Amselstraße	3 – 11	2 – 12	2
Am Großen Kuhkamp	1 – 33	2 – 28	3	Am Pferdekamp	1 – 61	2 – 60	2	Amselweg (Rablinghausen)	1 – 11	2 – 18	3
Am Großen Moordamm	1 – 99	6 – 98	2	Am Postmoor	1 – 55	2 – 42	3	Amsterdamer Straße	1 – 53	2 – 34	2
Am Grundberg	1 – 21 A	4 – 14	3	Am Potthof		2 – 46	3	An Bömers Park	1 – 15	2 – 16	3
Am Gut Walle	1 – 67	12 – 24	3	Am Potthof	7 – 19		3	An de Deelen	1 – 63	14 – 62	2
Am Gütpohl	1 A – 3		4	Am Querkamp	1 – 65	2 – 60	4	An de Holtöber	1 – 9	2 – 8	2
Am Gütpohl	9 – 11		3	Am Rabenfeld	1 – 15	2 – 16 A	3	An den Heidstücken	1 – 19		2
Am Hahnenberg	1 – 21	10 – 18	3	Am Radeberg	1 – 9		3	An den Kämpen	15 – 25	2 – 22	2
Am Hahnenkamp	5 – 37	2 – 24	2	Am Rastplatz	1 – 9	2 – 12	3	An den Wühren	5 – 23	2 – 10	4
Am Hallacker	3 – 127	6 – 48	3	Am Reedeich	1 – 19	2 – 16	1	An der Alten Weide	1 – 13	2 – 34	3
Am Hansastadion	1 – 5	2 – 6	3	Am Rickmers Park	1 – 31	2 – 38	3	An der Amtsweide	1 – 63		2
Am Haßkamp	1 – 45	4 – 26	3	Am Rivenkamp	1 – 21	2 – 24	3	An der Amtsweide		2 – 28	2
Am Heidbergbad	1 – 21	2 – 48	3	Am Rodelhang	1 – 9	2 – 8	3	An der Aue	3 – 3		3
Am Heidbergstift		2 – 2 A	4	Am Roggenkampsfleet	13 – 55	12 – 54	2	An der Aue		18 – 92	3
Am Heidbergstift	5 – 39	2 B – 38	3	Am Rönnebecker Hain	1 – 1	2 – 10	2	An der Aue	31 – 117		2
Am Heidbergstift	43 – 57	48 – 62	2	Am Rosenberg	7 – 65	2 – 54	2	An der Aue		94 – 110	4
Am Heiddamm	11 – 55	2 – 56	3	Am Rosenberg		56 – 58	2	An der Aumunder Kirche	1 – 21	2 – 38	3
Am Herzogenkamp	3 – 31	4 – 32	3	Am Rottpohl	1 – 7		2	An der Beke	3 – 19	2 – 14	2
Am Heufeldfleet	3 – 3	4 – 4	3	Am Rottpohl		2 – 34	2	An der Brakkuhle	3 – 15		2
Am Heukamp	1 – 33	2 – 34	2	Am Rottpohl	9 – 19		2	An der Braukuhle	1 – 7	2 – 8	2
Am Hexenberg	1 – 15	2 – 14	2	Am Rottpohl		36 – 36	2	An der Dingstätte	1 – 9	4 – 24	4
Am Hilgeskamp	1 – 65	2 – 42	3	Am Rüten	1 – 53		4	An der Esche	1 – 7	2 – 16	3
Am Hirtengarten	5 – 21	4 – 14	3	Am Rüten		2 – 48	4	An der Finkenau	1 – 241	4 – 184	2
Am Hodenberger Deich	21 – 25	20 – 26	3	Am Rüten		50 – 206	3	An der Fuchtelkuhle	3 – 29 A		2
Am Hodenberger Deich	31 – 33	32 – 42	3	Am Saal	3 – 11	2 – 2	3	An der Gete	1 – 149		3
Am Hodenberger Deich	37 – 39		2	Am Sachsenbrunnen		2 – 10	4	An der Gete		4 – 162	4
Am Hodenberger Deich	41 – 45 A		3	Am Sacksdamm	1 – 39	2 – 80	2	An der Grenzappel	1 – 7		3
Am Hodenberger Deich	59 – 85	58 – 86	2	Am Sandstich	3 – 13	2 – 10	3	An der Grenzappel	29 – 29		1
Am Hogenkamp	1 – 15	4 – 30	2	Am Schäferhof	1 – 7	4 – 10	3	An der Grenzappel		36 – 40	3
Am Hohentorsshafen	1 – 29	2 – 8	1	Am Schießstand	3 – 9	6 – 8	2	An der Grenzappel	41 – 51		2
Am Hohentorsplatz		2 – 8	3	Am Schützenplatz	1 – 33	8 – 22	2	An der Höhpost	1 – 11		4
Am Holdheim	5 – 15	2 – 14	4	Am Schwarzen Meer	1 – 165		4	An der Höhpost		2 – 24	4
Am Hollerdeich	43 – 51	6 – 50	2	Am Schwarzen Meer		10 – 166	4	An der Horner Mühle	7 – 27		3
Am Hollerfleet	1 – 33	2 – 48	3	Am Schwesersort	1 – 35	6 – 32	5	An der Kämenade	1 – 59	4 – 54	3
Am Holzhafen	5 – 149	4 – 54	3	Am Sedanplatz	1 – 31 A	2 – 30	3	An der Kleinen Geest	5 – 9	4 – 6	2
Am Huchtlinger See	5 – 25	2 – 40	3	Am See	1 – 5 A	2 – 8	5	An der Kuhweide	1 – 21	2 – 20	5
Am Hulsberg	1 – 31		4	Am Siek	1 – 43	2 – 56	2	An der Landesgrenze		2 – 50	1
Am Hulsberg		2 – 138	4	Am Sielgraben	3 – 47	2 – 50	2	An der Landruhe	1 – 63	12 – 26	4
Am Hulsberg	37 – 143		4	Am Sodenmatt	1 – 53	28 – 50	3	An der Lehmkuhle	1 – 33 A		2
Am Jägerberg	7 – 9	2 – 8	2	Am Sodenmatt	55 – 91	54 – 98	3	An der Lehmkuhle		2 – 26	2
Am Jürgens Holz	1 – 11	2 – 32	4	Am Speicher XI	1 – 11	2 – 20	3	An der Lesumer Kirche	1 – 21	2 – 34 A	4
Am Kaffee-Quartier	1 – 5		2	Am Spielplatz	1 – 1		3	An der Lieth	1 – 11	2 – 8	2
Am Kaffee-Quartier	11 – 21		3	Am Sportplatz	1 – 11	2 – 2	2	An der Lobendorfer Mühle	1 – 21	2 – 20	3
Am Kalkberg	1 – 9	2 – 10	3	Am Sportplatz				An der Pappelreihe	7 – 17	8 – 16	1
Am Kammerberg	7 – 39	8 – 38	2	[Woltmershausen]	1 – 5	2 – 4	1	An der Reeperbahn		2 – 14	2
Am Kapellenberg	1 – 17	2 – 18	3	Am Staatsarchiv	1 – 3	2 – 8	5	An der Reling	1 – 33	4 – 34	3
Am Kastanienhof	7 – 35	2 – 94	4	Am Stadtwald				An der Schulwiese	1 – 7		4
Am Kirchdeich	1 – 19	2 – 20	2	[In den Hufen]	1 – 119	72 – 120	3	An der Schüttenriehe	5 – 19	8 – 22	3
Am Kleinen Moordamm	1 – 3		2	Am Stau	1 – 7	2 – 8	1	An der Silberpräge	1 – 5		3
Am Klemißberg	29 – 35	10 – 46	3	Am Steending	67 – 147	64 – 158	1	An der Varrerer Bäke	19 – 29	20 – 30	1
Am Klüverbaum	1 – 7	2 – 14	2	Am Syndikushof	1 – 11	2 – 6	3	An der Varrerer Bäke	35 – 67	34 – 60	3
Am Knick	3 – 7	4 – 10	2	Am Tabakquartier		4 – 62	3	An der Weide	15 – 41	14 – 42	5
Am Koppenberg	1 – 1		2	Am Tiefbrunnen	1 – 25	2 – 52	3	An der Weide	43 – 53	48 – 50 C	5
Am Koppenberg	3 – 29	6 – 30	2	Am Utteren Feld	1 – 3	4 – 64	5	An der Weserbahn	3 – 11	4 – 4	3
Am Krähenberg	3 – 75	28 – 72	2	Am Vegesacker Hafen	11 – 15	10 – 14	3	An der Wollkämmerei	1 – 11	2 – 2 A	2
Am Krummen Fleet	1 – 59	2 – 80	3	Am Vogelbusch	1 – 75	2 – 42	3	An der Wurth	3 – 29	2 – 12	3
Am Landherrnamt	1 – 11	2 – 12	5	Am Vorfeld	7 – 101	2 – 86	3	An Hackfelds Park	1 – 49	2 – 6	3
Am Langen Deich	1 – 1		4	Am Wall	43 – 103	46 – 102	5	An Kaemenas Hof	1 – 65	2 – 26	3
Am Lehester Deich	1 – 61 A		3	Am Wall	113 – 209 A	114 – 212	5	An Knoops Park	1 – 35 A		4
Am Lehester Deich		2 – 62	3	Am Waller Freihafen	1 – 1		3	An Knoops Park		16 – 36	3
Am Lehester Deich	63 – 159	64 B – 160	3	Am Waller Freihafen	1 A – 7		3	An Krietes Park	3 – 3	2 – 8	1
Am Lehnhof	1 – 13	2 – 14	3	Am Waller See	1 – 33	2 – 44	1	An Rankes Feld	1 – 7	14 A – 14 A	3
Am Lesumdeich	1 – 17	2 – 14	3	Am Wandrahm	1 – 45	2 – 54	3	An Rauchs Gut	3 – 41	2 – 4 A	3
Am Lesumhafen	1 – 31	2 – 32	4	Am Wasser	11 – 45	2 – 52	3	An Rauchs Gut		6 – 34	3
Am Lindenberg	3 – 29	4 – 30	3	Am Wasserturm		4 – 4	1	An Smidts Park		2 – 12	2
Am Lobendorfer Pohl	5 – 35	2 – 26	2	Am Weidedamm	1 – 19	2 – 18	5	An Smidts Park	13 – 101		1
Am Mammutbaum		2 – 12	3	Am Weidedamm	61 – 61	20 – 44	5	An Smidts Park	103 – 103	14 – 94	3
Am Mariannenhof	1 – 73	26 – 60	3	Am Weidedamm	107 – 163	94 A – 102	4	An Wolde Wiese	1 – 19	2 – 4	3
Am Markt	1 – 21	12 – 20	5	Am Weidedamm	171 – 211	172 – 206	5	An'n Graaben	1 – 69	6 – 34	3
Am Meisenacker	1 – 25	2 – 24	3	Am Wendepatz	1 – 15	2 – 6	2	Andernacher Straße		2 – 8	2
Am Mohrenshof	1 – 1 A		3	Am Werderufer	53 – 75	20 – 40	5	Andreestraße	1 – 69	2 – 72	5
Am Mohrenshof	3 – 11 A	2 – 14	2	Am Werttor	1 – 1	2 – 4	3	Angeln	1 – 59	2 – 48	3
Am Mönchshof	1 – 43	4 – 30	4	Am Wererhang	1 – 17	2 – 18	2	Angerburger Straße	1 – 45	2 – 56	1
Am Mühlenberg	5 – 17	2 – 18	2	Am Winterhafen	1 – 5	4 – 4	3	Ankerweg	1 – 29	2 – 16	3
Am Mühlenbruch	1 – 15	6 – 32	3	Am Ziegelberg	1 – 15 A	2 – 18	3	Anklamer Straße	1 – 1	2 A – 24	2
Am Neuen Markt	3 – 25	8 – 24	5	Amalienweg (Huckelriede)	1 – 9	2 – 8	2	Anleger Schlachte	1 A – 1 A		5
Am Neuwerk	1 – 35	6 – 16	3	Amalienweg (In den Hufen)	3 – 9	2 – 10	3	Anna-Klara-Fischer-Str.	1 – 13	2 – 14	3
Am Niederhof	1 – 17	2 – 14	2	Amelinghauser Straße	1 – 27	2 – 10 E	3	Anna-Klara-Fischer-Str.	15 – 17	16 – 16	2
Am Nonnenberg	23 – 45	2 – 44	2	Amelinghauser Straße		12 – 114	3	Anna-Lühring-Straße	1 – 51	2 – 92	4
Am Ochumbad	1 – 13	2 – 16	2	Amersfoorter Straße		2 – 6	3	Anna-Seghers-Straße	31 – 221	10 – 226	4
Am Oslebshäuser Bahnhof	1 – 31	2 – 2	2	Amersfoorter Straße	7 – 9	8 – 10	3	Anna-Stiegler-Straße	1 A – 1 A		3
Am Oslebshäuser Park	1 – 3	2 – 2	2	Ammerländer Straße	1 – 13	2 – 18	2	Anna-Stiegler-Straße	1 – 11	2 – 126	2
Am Oslebshäuser Pumpwerk	9 – 49	28 – 36	2	Ammerweg	1 – 37	2 – 30	2	Anna-Stiegler-Straße	11 A – 11 A		3

Anna-Stiegler-Straße	13 – 121	2	Auf dem Groden	1 – 27	2 – 28	3	Auricher Straße	1 – 47	2 – 42	3	
Annaweg (Huckelriede)	1 – 27 A	2 – 32 A	2	Auf dem Grünen	1 – 39	2 – 38	3	Außer der Schleifmühle	1 – 77	2 – 84	5
Anna-Wegener-Weg	1 – 47	2 – 48	3	Auf dem Halm	1 – 37	2 – 50	2	Austernweg	1 – 11	2 – 32	4
Anne-Frank-Straße	1 – 59	2 – 42	4	Auf dem Heidkamp	1 – 9		2	Auwigstraße	1 – 17	2 – 16	5
Annette-Kolb-Straße	1 – 29 A	2 – 30	5	Auf dem Heidlande	1 – 21	2 – 20	4	Axstedter Straße	1 – 23	2 – 40	2
Ansbacher Straße	1 – 75	2 – 78	4	Auf dem Hellen	1 – 33	2 – 32	2	Azaleenweg (Rablinghausen)	1 – 7	2 – 8	3
Ansgarikirchhof	1 – 21	8 – 20	5	Auf dem Hohen Ufer		10 – 134	3	Azaleenweg (Schönebeck)	1 – 21	2 – 2	3
Ansgaritorstraße	1 – 21	2 – 24	5	Auf dem Hohen Ufer	35 – 73		3				
Ansgaritorswallstraße	1 – 27	6 – 26	5	Auf dem Hohen Ufer	81 – 127 B		3	<b>B</b>			
Ansgaritränkpforte	1 – 5	2 – 4	5	Auf dem Hülsen	1 – 25	2 – 28	3	Bachstraße	1 – 39	2 – 38	5
Antonweg	1 – 5	2 – 6	2	Auf dem Kamp	1 – 61	6 – 10	2	Bachstraße	41 – 155	40 – 154	5
Antwerpener Straße	1 – 29	2 – 34	1	Auf dem Kleinen Feld	7 – 43	2 – 24	3	Backbord	3 – 13	2 – 12	3
Apeldoorners Straße	1 – 9	2 – 18	3	Auf dem Kronsberg	1 – 35	2 – 50	2	Badener Weg	21 – 23	2 – 24	1
Apenrader Straße	7 – 19		1	Auf dem Krüge	1 – 7		2	Bählmweg	1 – 3	2 – 2 B	3
Apfelallee	3 – 43	4 – 30	4	Auf dem Krümpel	1 – 91	20 – 86	2	Bahlumer Weg	1 – 17		2
Apfelweg (In den Hufen)	1 – 27	2 – 28	3	Auf dem Krümpel	99 – 107	88 – 98	3	Bahnhofsgang	1 – 3		2
Apoldaer Straße	23 – 27	2 – 24	3	Auf dem Pasch	1 – 37	2 – 44	4	Bahnhofplatz	1 – 21	4 – 20	5
Aprikosenweg	1 – 11	2 – 8	5	Auf dem Peterswerder	1 – 77	2 – 78	5	Bahnhofplatz	23 – 37 C	22 – 32 A	5
Aprikosenweg		10 – 10	3	Auf dem Pickkamp	1 – 15	2 – 30	3	Bahnhofplatz	41 – 41 C	42 – 44	5
Aprikosenweg		10A – 10C	5	Auf dem Potthofe	1 – 3		2	Bahnhofstraße	1 – 13	4 – 12	5
Arberger Hafendamm	1 – 15	2 – 22	1	Auf dem Rövekamp	11 – 13	12 – 12	5	Bahnhofstraße	23 – 25	22 – 26	5
Arberger Heerstraße	1 – 37 K	2 – 38	2	Auf dem Salzstock	1 – 9	2 – 8	3	Bahnhofstraße	29 – 37	28 – 38	5
Arberger Heerstraße	37 A – 127	42 – 120	3	Auf dem Sande	3 – 19	4 – 18	2	Bahnstraße	1 – 39	2 – 36	2
Arberger Heerstraße		130 – 130	3	Auf dem Sonnenbrink	1 – 35	2 – 26	3	Bahrsweg	1 – 3		2
Arberger Straße	1 – 11	8 – 8	4	Auf dem Stahlhorn	1 – 11	2 – 16	3	Bahrsweg		2 – 4	2
Arend-Klauke-Straße	1 – 25	2 – 18	3	Auf den Bleichen	1 – 133	4 – 118	2	Bakeweg	1 – 35	2 – 12	3
Arensburgstraße	3 – 57	4 – 62	3	Auf den Blöcken	37 – 81	42 – 46	2	Balgebrückstraße	1 – 13	2 – 24	5
Argonnenstraße	1 – 21	2 – 38	5	Auf den Conroden	1 – 49	2 A – 62	2	Baltrumer Straße	3 – 37	4 – 50	1
Armsener Straße	1 – 355	4 – 132	3	Auf den Deepen	1 – 33	2 – 34	3	Bamberger Straße	1 – 9	2 – 36	4
Arnoldstraße	1 – 11	2 – 6	3	Auf den Delben	1 – 27	2 – 32	2	Bambiweg	1 – 19	2 – 8	4
Arnheimer Straße	1 – 37	2 – 16	2	Auf den Häfen	1 – 31	2 – 32	4	Bandelstraße	15 – 15	2 – 18	5
Arnold-Böcklin-Straße	3 – 99	2 – 20	5	Auf den Häfen	91 – 109	90 – 110	5	Bansiner Straße	1 – 23	6 – 78	2
Arnoldhainer Weg	1 – 3	4 – 4	3	Auf den Heuen	1 – 51	2 – 32	2	Barbarossastraße	1 – 47	2 – 140	3
Arnold-Heeren-Straße	1 – 7	2 – 10	3	Auf den Hohen Enden	1 – 5	2 – 10	3	Bärbelweg	1 – 9	2 – 8	2
Arnstädter Weg	1 – 3	2 – 4	3	Auf den Hornstücken	1 – 89	6 – 42	3	Bardenflethstraße	3 – 97	2 – 42	3
Arosaer Straße	1 – 7	2 – 6	2	Auf den Hunnen	3 – 77	4 – 88	2	Bardowickstraße	1 – 197	2 – 162	3
Arrakweg	1 – 9	2 – 14	3	Auf den Kahlken	1 – 11	2 – 18	3	Barenburg	3 – 45	2 – 30	1
Arster Heerstraße	1 – 199	2 – 212	2	Auf den Leddern	1 – 39		4	Barg up	1 – 11	2 – 10	4
Arster Hemm	51 – 67	40 – 72	2	Auf den Roden	3 – 25 B	2 – 24	3	Barkhausenstraße	1 – 23	2 – 2	1
Arster Landstraße	1 – 109	2 – 102 A	2	Auf den Sandbreiten	1 – 3	2 – 2	2	Barlachweg	1 – 27	4 – 16	4
Arster Landstraße		108 – 116	3	Auf den Würden	11 – 19	2 – 24	3	Barmer Weg	9 – 25		3
Arster Ochtumdeich	5 – 7	2 – 12	2	Auf den Würden	25 – 35		3	Barnstorfer Platz	1 – 15	2 – 12	2
Arsterdamm	1 – 71 C	4 – 60 C	2	Auf der Ahnte	1 – 55	2 – 40	2	Barrienweg	1 – 69		1
Arsterdamm	71 E – 83	62 – 132	3	Auf der Alten Weide	19 – 25	18 – 30	2	Bartensteiner Straße	3 – 61	2 – 60	3
Arsterdamm	83 A – 101		2	Auf der Brake	1 – 21	2 – 20	5	Basdahler Straße	1 – 23	2 – 34	2
Arsterdamm	105 – 115 C		3	Auf der Düne	1 – 13		2	Baseler Straße	1 – 33	2 – 24	2
Arsterdamm	117 – 127		3	Auf der Fredewisch	1 – 31	2 – 16	2	Bassumer Straße	1 – 13	2 – 16	3
Arsterdamm		132A – 178A	2	Auf der Geest	7 – 27 A	2 – 62 A	4	Bastianstraße	1 – 13		5
Arsterdamm	141 – 193	180 – 194	2	Auf der Heide	1 – 55 A	6 – 60	3	Bauerland	3 – 19	2 – 14	2
Artur-Schnitger-Weg	1 – 29	2 – 28 C	4	Auf der Hoge	1 – 33	2 – 34	3	Bauer-Mecke-Weg	1 – 11	2 – 46	3
Asbrook	1 – 11	2 – 12	3	Auf der Hohen Heide	25 – 25	40 – 44	2	Bauerndobben	1 – 59	2 – 58	2
Aschaffener Straße	1 – 69	2 – 18	5	Auf der Hohwisch	1 – 21	2 – 22	3	Bauernstraße	1 – 9	2 – 10	5
Aschenputtelweg	1 – 41	2 – 42	2	Auf der Hohwisch	29 – 61	28 – 62	3	Bauernweide	1 – 37	2 – 50	2
Ascherfeld	9 – 23	8 – 30	3	Auf der Horst	1 – 33	2 – 34	3	Bauhüttenstraße	1 – 43	2 – 44	1
Aschwardener Weg	1 – 17	2 – 18	2	Auf der Kühlen	1 – 33	2 – 34	4	Bauluteweg	1 – 17	2 – 18	1
Asendorfer Straße	1 – 51	2 – 20	3	Auf der Lucht	1 – 27	2 – 58	1	Baumannerstraße	1 – 3	2 – 14	4
Aßmannshäuser Straße	1 – 39	2 – 54	5	Auf der Muggenburg	3 – 15		2	Baumhauser Weg	7 – 117	2 – 102	3
Asternweg (Grolland)	1 – 3	2 – 10	1	Auf der Schevemoorer Heide	1 – 5 A		2	Baumlerchenweg	1 – 27	2 – 24	2
Asternweg (In den Hufen)	1 – 13	2 – 12	3	Auf der Schvemoorer Heide	11 – 55	2 – 36	2	Baumschulweg	1 – 29	6 – 12	4
Asternweg				Auf der Wachsbliche	21 – 27	2 – 64	3	Baumstraße	45 – 85	36 – 94	2
(Neu-Schwachhausen)	9 – 25	10 – 24	4	Augsburger Straße	3 – 79		4	Bautzener Straße	1 – 23	4 – 14	1
Asternweg (Rablinghausen)	3 – 9	4 – 6 A	3	Augsburger Straße		6 – 52	4	Bauvereinsstraße	1 – 19	2 – 26	2
Asternweg (Schönebeck)	29 – 49	30 – 48	3	Augsburger Straße	87 – 175	56 – 134	4	Bayernstraße	1 – 131	2A – 4 B	3
Asternweg				August-Bebel-Allee	1 – 5 D	4 – 10 B	2	Bayernstraße	147 – 177	148 – 180	3
(Woltmershausen)	57 – 163	58 – 162	1	August-Bebel-Allee	7 A – 51	12 – 300	2	Bayernweg	81 – 105	72 – 104	4
Astrid-Lindgren-Straße	1 – 15	2 – 12	5	August-Dreeke-Straße	1 – 3	2 – 14	2	Bayreuther Straße	17 – 35	2 – 18	4
Atenser Weg		2 – 6	3	August-Dubbers-Straße	1 – 1		2	Beatweg	5 – 25	2 – 24	3
Auenweg	1 – 13	2 – 14	2	Auguste-Bosse-Straße	1 – 31	2 – 2	4	Beckedorfer Straße	1 – 21	2 – 32	2
Auestraße	9 – 9 B	2 – 10	3	Auguste-Kirchhoff-Straße	1 – 11	2 – 12 A	4	Beckedorfer Straße		34 – 34	3
Auetalstraße	3 – 19	16 – 56	2	August-Hagedorn-Allee	1 – 75	2 – 76	3	Beckers Barg	1 – 69	2 – 46	3
Auf dem Beginenlande	1 – 41 A	2 B – 48	2	August-Hinrichs-Straße	1 – 3	2 – 14	4	Beckersweide	1 – 1	2 – 6	3
Auf dem Beginenlande	41 B – 91		2	Auguststraße	1 – 73	8 – 94	3	Beckfeldstraße	1 – 19	2 – 40	3
Auf dem Beginenlande		50 – 92	2	Aumunder Feldstraße	5 – 35	2 – 22	3	Beckmannweg	1 – 9		3
Auf dem Berge	1 – 39	2 – 26	3	Aumunder Feldstraße	41 – 67	36 – 84	3	Beckstraße	5 – 25	2 – 40	3
Auf dem Bockhorn	1 – 41	2 – 26	1	Aumunder Flur	1 – 23	4 – 30	3	Beethovenstraße	1 – 41	2 – 40	5
Auf dem Bohnenkamp		2 – 66 B	5	Aumunder Heerweg		6 – 90	3	Beginenhof	1 – 9	2 – 4	4
Auf dem Bohnenkamp	21 – 117		3	Aumunder Heerweg	7 – 95		3	Begonienweg (In den Hufen)	1 – 25	2 – 26	3
Auf dem Brooke	1 – 21	2 – 22	1	Aumunder Heide	1 – 1 D	2 – 2 F	3	Begonienweg (Schönebeck)	13 – 13	12 – 24	3
Auf dem Dreieck	1 – 25	2 – 10	1	Aumunder Heide	3 – 95	2 G – 96	3	Bei den Drei Pfählen	1 – 91		3
Auf dem Eichhorst	1 – 23	2 – 42	3	Aumunder Markt		2 – 8	3	Bei den Drei Pfählen		4 – 58	4
Auf dem Eisse	3 – 11	4 – 10	3	Aumunder Weidestraße	3 – 35 A		3	Bei den Fünf Giebeln	1 – 31	2 – 32	3
Auf dem Flintacker	1 – 67		2	Aumunder Weidestraße	37 – 99		3	Bei den Geschworenen-			
Auf dem Flintacker		2 – 36	3	Aumunder Wiesen	1 – 25	2 – 56	3	stücken	1 – 27	2 – 28	5
								Bei den Vier Linden	1 – 41	2 – 48	3

Bei Raschens Werft	1-17	2-8	3	Billungstraße	1-33	2-46	3	Bördestraße	1-13	4-10 A	3
Beilkenstraße	1-9	2-4	3	Bilsestraße	3-19	6-16	3	Bördestraße		12-58	2
Beim Bohnenhof	1-23		3	Bilsteiner Weg	1-31	2-32	4	Bördestraße	17-47 A		3
Beim Bohnenhof		28-48 A	3	Binzer Straße	1-25	2-16 A	2	Bördestraße	49-135	60-130	2
Beim Bohnenhof		50-50	3	Bippenstraße	1-25 A	2-26	3	Borgfelder Deich	1-43	2-26	5
Beim Handelsmuseum	1-9	4-4	5	Birkenfelsstraße	1-5		5	Borgfelder Heerstraße	1-9		3
Beim Kleinen Tagwerk	1-85	2-50	4	Birkenfelsstraße	15-15		3	Borgfelder Heerstraße		6-32	5
Beim Krons Kamp	5-31	4-12	4	Birkenhof	1-61	2-48	3	Borgfelder Heerstraße	11-59	34-68	5
Beim Ohlenhof	3-33		1	Birkenstraße	1-47	2-48	5	Borgfelder Landstraße	1-27	2-42	5
Beim Ohlenhof		10-28	2	Birkenweg				Borgfelder Straße	1-17	2-18	3
Beim Paulskloster	5-31	6-30	5	(Neu-Schwachhausen)	1-47	2-48	3	Borgfelder Straße	19-39	20-80	4
Beim Plate-Busch-Hof	1-79		3	Birkenweg (Oslebshausen)	1-23	2-22	2	Borgwardstraße	1-15	2-14	4
Beim Rethpohl	1-33	2-56	3	Birkholzweg	11-13	2-8	3	Borgwardstraße	19-21	16-16	2
Beim Rethpohl	37-53	58-76	3	Birnenweg (In den Hufen)	1-17	2-10	3	Borkener Straße	1-11	2-24	2
Beim Sachsendorf	1-25	2-28	4	Bischofskamp	1-1	8-8	5	Borkumstraße	1-5	2-38	3
Beim Sattelhof	1-17	2-20	3	Bischofsnadel	1-15	2-14	5	Bornstraße	13-67	12-68	3
Beim Sonnenhof	1-7	2-6	3	Bischofsburger Straße	1-45	2-58	2	Börsendurchgang	1-1		5
Beim Steinernen Kreuz	1-17	2-16	5	Bischofskamp	1-19	2-20	3	Borsteler Straße	1-15	2-16	3
Beim Struckenberge	1-11	2-12 A	2	Bischofsnadel	1-15	2-14	5	Börschenhof	1-19	2-18	3
Bekassinenstraße	21-85	10-98	3	Bismarckstraße	1-89		5	Böschungsweg	1-3	2-2 A	2
Belfortstraße	1-31	2-20	4	Bismarckstraße		2-126	4	Bösestraße	5-23		2
Belgarder Straße	1-13	2-14	3	Bismarckstraße	91-163		4	Boßdorfstraße	3-9	4-14	3
Bellstedtweg	1-17	8-24	3	Bismarckstraße		128-444	4	Bossekamp	147-189	146-188	2
Belmerstraße	1-63	4-60	3	Bismarckstraße		187-355	4	Bosseweg	1-13		3
Benbeckenstraße	1-21	2-44	4	Bispinger Straße	1-9	2-40	3	Böttcherstraße	1-9	2-8	5
Benekendorffallee	3-19	2-32	3	Blankenburger Straße	1-33	4-38	5	Bottroper Straße		2-48	2
Benekendorffallee		34-86	3	Blanker Hans	5-31		3	Bozener Straße	3-9	4-30	5
Bennigsenstraße	1-7 B		4	Blaufärberstraße	1-45	2-40	2	Braaklandsweg	5-23	2-30	2
Bennigsenstraße		2-68 B	2	Blauholtzmühle	1-29	2-32	3	Brabantstraße	1-31	8-30	2
Bennigsenstraße	9-65		4	Bleicherstraße	5-57	4-60	5	Brahmsstraße	1-29	2-34	5
Benquestraße	1-51	2-64	5	Blendermannweg		2-60	2	Braker Straße	1-51	2-40	3
Bentloger Straße	1-93	2-38	3	Blenderstraße	1-37	2-64	3	Brakkämpe	1-103	2 A-76	2
Beppener Straße	1-61	2-28	2	Blexer Straße	1-93 A	4-92	3	Brambusch	1-19	4-64	3
Berckstraße	19-87	4-86	5	Blinkfuer	5-25	2-32	3	Bramheide	1-71	6-30	3
Bergedorfer Straße	3-11	6-24	3	Blocklander Straße	1-45	2-32	4	Bramwaldstraße	1-19	2-42	2
Bergerstraße	1-29	2-30	3	Blockmacherstraße	1-21	2-36	2	Brandenburger Straße		2-48	4
Bergfeldstraße	1-9	4-10	4	Blücherstraße	1-15	2-16	5	Brandenburger Straße	25-27		2
Bergiusstraße	1-125		3	Blühaufweg	1-45	2-18	2	Brandenweg	1-17	2-20	5
Bergiusstraße		2-18	3	Blumeneck	1-19	2-14	3	Brandstraße	1-99	2-102	4
Berleburger Weg	1-23	2-24	4	Blumenhorster Straße	1-13	2-76	2	Brauerstraße	3-21	4-4	3
Berliner Freiheit	1-15	2-16 A	3	Blumenkamp	5-23	2-10	3	Braunschweiger Straße	1-117	2-126	5
Berliner Straße	1-53	2-52	4	Blumenstraße	1-7	2-8	5	Braunsweg	7-17	4-14	3
Bermpholzstraße	1-47	2-46	3	Blumenthalstraße	7-17	8-18	5	Braut-Eichen	3-29	6-40	4
Bernauer Straße	5-31	2-6	3	Blumenweg (Grolland)	1-17	2-20	1	Brautstraße	1-27	2-26	5
Bernburger Weg		2-6	5	Blütenstraße	1-1	10-24	2	Brebacher Straße	7-33	10-26	1
Berner Fährweg		2-2	2	Blütenweg	3-15	4-14	3	Bredaer Straße	1-21	4-84	3
Bernhard-Ahlers-Straße	1-23	2-26	3	Böblinger Weg	1-41	2-16	4	Bredenstraße	11-17	2-18	5
Bernhardstraße	1-11	2-12 A	5	Bocholter Straße	1-41	2-34	2	Bregenzer Straße	1-37	2-28	4
Bernhardtring	1-9	2-8	2	Bochumer Straße	1-83	4-42	2	Breite Straße	1-33	2-36	3
Bersestraße	1-15	2-14	1	Bockelmannsweg	1-15	2-8	3	Breitenbachhof	1-23 B	2-22	1
Bertha-von-Suttner-Str.	3-21	2-10	2	Bockhorner Weg	1-185	2-222	2	Breitenweg	1-1 A	2-28	5
Berthaweg	1-7	2-8	2	Bockhorner Weg	191-197		1	Breitenweg	3-79		5
Bertholdstraße	1-53	2-54	3	Boddener Ring	7-53	12-28	1	Breitenweg		32-42	3
Bertolt-Brecht-Weg	1-63	2-48	3	Bodellschwingerstraße	1-23	4-4	3	Breitenweg		48-72	3
Bertramstraße	1-27	2-16	3	Bodenheimer Straße	3-51	2-94	4	Bremer Heerstraße	1-25	8-22	3
Besanstraße	3-35		2	Bodenwerderstraße	1-19	2-18	3	Bremer Heerstraße	39-51	30-32	3
Besanstraße		4-40	2	Bogenstraße	11-41	10 A-42	2	Bremer Landstraße		102-102	3
Besanstraße	41-41		2	Böhmestraße	1-15	2-14	4	Bremer Straße	1-19	2-18	4
Besanstraße	43-101	42-104	3	Bohnenstraße	1-19	2-20	4	Bremerhavener Heerstraße	3-97	4-74	3
Besanstraße	103-111 A		2	Bohnenweg (In den Hufen)	1-7	2-8	3	Bremerhavener Straße		2-62	3
Besselstraße	3-91	2-90	5	Bokelbergstraße	1-33	2-30	3	Bremerhavener Straße	7-75		3
Beste-Jung-Weg	1-25	2-22	3	Bokeler Weg	1-17	2-20	2	Bremerhavener Straße	81-89	82-136	3
Beta-Isenberg-Straße		2-8	2	Bokellandsweg	1-23	2-22 A	2	Bremerhavener Straße	105-161	136 A-180	3
Beta-Isenberg-Straße		10-18 A	3	Bökenkamp	1-13	2-22	3	Bremerhavener Straße	201-269		1
Beta-Isenberg-Straße		22-32	2	Bollener Landstraße	1-9	2-12	2	Bremerhavener Straße		206-206	3
Betonstraße	1-67	4-40	2	Bollener Weg	3-17	2-12	3	Bremervörder Straße	1-45	2-68	3
Betonstraße	99-105		2	Bollmannskamp	1-17	6-18	3	Brenningstraße		2-26	3
Beutinweg	1-9	2-4	4	Bonifaciusstraße	13-45	2-56	2	Brenningstraße		32 A-62	3
Bevenser Straße	3-5	4-14	3	Bonner Straße	1-71	2-48	2	Brenningstraße	117-117	76-76	3
Bevenser Straße	7-7	16-18	2	Borcherdingstraße	1-13	2-10 A	3	Brienzer Straße	1-11		2
Beverstedter Straße	1-31	2-54	3	Borchershof	1-21	2-22	2	Brienzer Straße		2-12	2
Bexbacher Straße	1-61	20-142	1	Borchersweg	1-19	2-18	5	Briggstraße	1-7	2-8	2
Bexhöveder Straße	7-71	4-72	2	Borchersweg (In den Hufen)	1-15	2-16	3	Brigittenweg	1-7	2-12	2
Bi de Böken	1-5	2-8	3	Borchshöher Feld	1-59	2-50	4	Brinkmannstraße		2-40	2
Bi'n Eekhoff	1-27	2-28	2	Borchshöher Straße	1-9		3	Brinkstraße	3-113	2-162	3
Bi'n Tegelplatz	1-11	4 A-10	3	Borchshöher Straße		2-12	3	Brinkumer Straße	3-29	4-32	4
Biberweg	1-17	2-18	2	Borchshöher Straße		14-66	3	Brixener Straße	1-29	2-22	5
Biebricher Straße	3-47	4-46	5	Borchshöher Straße	17-61		3	Bröken	1-37	2-20	3
Biefeldweg	29-37	30-38	1	Borchshöher Straße	61 A-147		4	Brokhuchtinger Landstraße	1-23	2-24	2
Bienenkorbweg	1-25	2-24	3	Borchshöher Straße		68-150	2	Brokkampweg	5-5	4-40	3
Bierendener Weg	1-11	2-10	3	Borchshöher Straße		154-168 B	3	Brokmerländer Straße	1-27	2-84	2
Biermannstraße	1-17	2-14	4	Borchsholt	1-67		3	Brokstraße	3-57	6-62	4
Biggeweg	1-33	2-16	4	Borchsholt		2-70	4	Bromberger Straße	27-133	38-128	2
Bihwerder	1-21	2-22	1	Bordenauer Straße	1-11 A	4-6	4	Bromberger Straße		130-174	1

Bromberger Straße	135 – 193	1	Bürgermeister-Smidt-Str.	3 – 17	5	Clamersdorfer Straße	1 – 47	4 – 70	2		
Brookweg	1 – 35	2 – 32	2	Bürgermeister-Smidt-Str.	20 – 82	5	Claudiusstraße	1 – 1	2 – 12	4	
Bruchhauser Straße	1 – 89	2 – 86	3	Bürgermeister-Smidt-Str.	25 – 69	3	Claus-Bartels-Straße	5 – 11	4 – 12	3	
Bruchstraße	5 – 13	6 – 12	4	Bürgermeister-Smidt-Str.	88 – 132	5	Clausewitzstraße	1 – 43	2 – 42	4	
Bruchstraße	15 – 29	14 – 24	3	Bürgermeister-Smidt-Str.	95 – 123	5	Claus-Hinrich-Straße	1 – 23	2 – 22	3	
Bruchweg		2 – 90	3	Bürgermeister-Spitta-Allee	1 – 43	2 – 32	3	Claussenstraße	1 – 25	2 – 42	5
Bruchweg	3 – 41		4	Bürgermeister-Spitta-Allee	34 – 34	5	Clausthaler Straße	1 – 39	2 – 36	5	
Bruchweg	43 – 57		3	Bürgermeister-Spitta-Allee	45 – 49	36 – 62 E	2	Claus-von-Lübken-Straße	1 – 19	4 – 4	2
Bruchwettern	1 A – 25	2 – 30	5	Bürgermeister-Wittgenstein-				Clematisweg	13 – 13	12 – 12	5
Brucknerstraße	1 – 15 B	2 – 18	3	Straße	1 – 1	2 – 8	3	Clemenswerth	1 – 29		2
Brügger Straße	1 – 11	2 – 14	1	Bürgerstraße	1 – 11	8 – 10	5	Cloppenburger Straße	1 – 9	2 – 12	5
Brüggeweg	1 – 43	2 – 42	4	Bürgerwohlsweg	1 – 143	2 – 142	5	Coburger Straße	1 – 3	2 – 4	3
Brüggeweg	45 – 45	44 – 54	3	Burgwall		2 – 10	3	Coccejusstraße	1 – 15	2 – 2	5
Brummkoben	1 – 21		2	Burgweg	3 – 7	2 – 6	3	Coesfelder Straße	1 – 137	2 – 32	2
Brundorfer Weg	1 – 17	2 – 18	2	Burhaver Straße	1 – 29	2 – 24	3	College Ring	1 – 5 C	2 – 4 C	3
Brunnenhofstraße	1 – 13	2 – 10	3	Buschdeel	1 – 17	8 – 18	2	College Ring	7 – 7 D	6 – 6 C	3
Brunnenstraße	3 – 57	2 – 56	4	Buschkamp	1 – 9	2 – 8	4	College Ring	9 – 9	8 – 10	3
Bruno-Bürgel-Straße	11 – 23	2 – 102	3	Busestraße	3 – 25	2 – 14	5	Colmarer Straße	1 – 45		4
Brunostraße	1 – 15	2 – 2	3	Busestraße	29 – 99	20 – 98	4	Colmarer Straße		2 – 44	5
Bruno-Tacke-Straße	1 – 35	2 – 16	3	Butendieker Landstraße	15 – 61	2 – 8	2	Colshornstraße	1 – 83	2 – 80	3
Brünsoweg	1 – 15	2 – 22	2	Butenlake	1 – 5	2 – 20	3	Columbusstraße	1 – 61	2 – 84	2
Brünyweg	1 – 39	2 – 30	2	Butjadinger Straße	1 – 37	10 – 20	3	Conrad-Gill-Straße	1 – 15	2 – 36	3
Brüsseler Straße	1 – 25	2 – 62	2	Butjadinger Straße	39 – 63	30 – 70	5	Constantin-Frick-Straße	1 – 1		5
Bublitzer Straße	1 – 13	12 – 12	3	Butlandskamp	1 – 41	2 – 40	5	Contrescarpe	1 – 37	2 – 40	5
Buchenastraße	1 – 21	2 – 22	3	Butlandsweg	1 – 13	2 – 10	5	Contrescarpe	45 – 111	46 – 112	5
Buchenhof	1 – 7	2 – 6	3	Bütower Straße	1 – 23	30 – 32	2	Contrescarpe	117 – 143	118 – 144	3
Buchenstraße	7 – 75	2 – 76	4	Bütower Weg		2 – 8	3	Cord-Cöper-Straße	1 – 15	2 – 16	3
Buchenweg	7 – 11	4 – 14	3	Buxtehuder Straße	1 – 37	2 – 44	1	Cord-Steding-Straße	7 – 37	4 – 36	3
Buchfinkenweg				Buxtorffstraße	1 – 41	2 – 30	5	Corintostraße	1 – 55	2 – 42	3
Buchlinghausen	1 – 5	4 – 8	3	Bydelekestraße	1 – 7	2 – 12	2	Corneliaweg	1 – 7	2 – 6	2
Büchnerstraße	1 – 43	2 – 36	3					Corveystraße	1 – 17		4
Buchtstraße	7 – 73	4 – 72	5	<b>C</b>				Cranzer Straße		2 – 34	2
Buchweizenweg				Cäcilienweg	1 – 7 A	2 – 8	2	Cranzer Straße	7 – 57		2
[Sebaldsbrück]	1 – 15	2 – 14	2	Cäcilienweg I	35 – 49	22 – 48	3	Crüsemannallee	1 – 13		5
Buchweizenweg				Cäcilienweg II	1 – 45	2 – 42	3	Crüsemannallee		2 – 84	5
[Woltmershausen]	3 – 7	4 – 6	1	Calvinstraße	1 – 45	2 – 48	3	Crüsemannallee	15 – 69		4
Bückeburger Straße	1 – 57	2 – 50	4	Calvinstraße	59 – 139		3	Curiestraße	1 – 25	2 – 2 A	3
Bückener Straße	1 – 7	2 – 8	2	Camminer Straße	3 – 17	2 – 20	3	Curiestraße		2 B – 2 B	3
Buddeskamp	1 – 9	2 – 16	3	Camp 1	1 – 13	2 – 12	2	Curiestraße		4 – 86	3
Buddestraße	1 – 41		3	Camp 10	1 – 5	2 – 6	2	Cuxhavener Straße	3 – 9		3
Buddestraße		2 – 48	4	Camp 11	1 – 5	2 – 4	2	Cuxhavener Straße	11 – 11		3
Bultenweg	1 – 59	2 – 42	1	Camp 12	1 – 9	2 – 10	2				
Bulthauptstraße	1 – 39	2 – 42	5	Camp 13	1 – 9	2 – 10	2	<b>D</b>			
Bultstraße	1 – 17	6 – 18	2	Camp 14	1 – 7	2 – 6	2	Dachsweg	1 – 53	2 – 20	2
Bultstraße	33 – 69	20 – 52	3	Camp 15	1 – 5	2 – 6	2	Dagiweg	1 – 7	2 – 6	2
Bunnsackerweg		2 – 4	4	Camp 2	1 – 7	2 – 8	2	Dahlienweg (In den Hufen)	1 – 35	2 – 36	3
Bunnsackerweg	5 – 65	10 – 72	3	Camp 3	1 – 7	2 – 6	2	Dahlienweg			
Buntentorsdeich	1 – 21	10 – 10	3	Camp 4	1 – 9	2 – 8	2	[Rablinghausen]	1 – 5	2 – 8	3
Buntentorsdeich		20 – 24	3	Camp 5	1 – 7	2 – 8	2	Dahlienweg			
Buntentorsteinweg	1 – 19		4	Camp 6	1 – 9	2 – 8	2	[Woltmershausen]	35 – 79	36 – 80	1
Buntentorsteinweg	21 – 75	10 – 120	4	Camp 7	1 – 7	2 – 6	2	Dahlwas	11 – 21 B	4 – 30	3
Buntentorsteinweg	79 – 215	122 – 268	4	Camp 8	1 – 5	2 – 4	2	Dahnkenweg	1 – 47	2 – 46	3
Buntentorsteinweg	217 – 545	270 – 594	3	Camp 9	1 – 5	2 – 6	2	Dammerbergstraße	1 – 13	2 – 14	2
Burchard-Eden-Straße	1 – 7	2 – 22	5	Campus Ring	1 – 15	4 – 12	3	Dammweg	1 – 37	2 – 36	5
Burchardstraße	1 – 45	2 – 52	3	Carl-Dannemann-Weg	1 – 9	2 – 8 A	4	Dangaster Straße	1 – 21	2 – 14 A	3
Burgdammer Kirchweg	1 – 43	2 – 48	3	Carl-Dannemann-Weg		8 D – 8 D	2	Daniel-Jacobs-Allee	1 – 3	6 – 92	5
Burgdammer Mühlenberg	1 – 29	2 – 26	3	Carl-Friedrich-Gauß-Str.	1 – 81	2 – 12	4	Daniel-von-Büren-Straße	1 – 29		3
Burgdammer Postweg	3 – 49	2 – 58	3	Carl-Goerdeler-Straße	1 – 179	2 – 42	3	Daniel-von-Büren-Straße		2 – 54	3
Burgdammer Ring	1 – 59	2 – 64	3	Carl-Hurtzig-Straße	1 – 63	2 – 62	3	Dannhausenweg	1 – 49	2 A – 68	3
Burgdammer Straße	1 – 65	4 – 68	3	Carl-Katz-Straße		2 – 100 A	3	Dantzweg		2 – 58	4
Burger Dorfstraße	1 – 11	2 – 14	2	Carl-Linde-Straße	1 – 27	2 – 24	4	Danziger Straße	1 – 11	2 – 22	1
Burger Heerstraße	3 – 53	20 – 50	2	Carl-Ronning-Straße	1 – 17	2 – 10	5	Dasbacher Straße	1 – 27	2 – 30	3
Bürgermeister-Dehnekamp-				Carl-Schurz-Straße	1 – 87	2 – 78	5	Dauelser Straße	21 – 43	2 – 54	3
Straße	1 – 21	4 – 16 A	2	Carl-Schurz-Straße	103 – 125	80 – 98	5	Däumlingweg	1 – 19	2 – 22	2
Bürgermeister-Dehnekamp-				Carl-Severing-Straße	1 – 81	2 – 64	2	Davdener Straße	1 – 23	2 – 28	3
Straße		18 – 26	2	Carl-Teichmann-Weg	1 – 43	2 – 56	3	Davoser Straße	51 – 69		2
Bürgermeister-Deichmann-				Carl-Zeiss-Straße	1 – 15	2 – 14	4	Davoser Straße		58 – 76	2
Straße	5 – 79	2 – 46	2	Carsten-Dreßler-Straße	1 – 19	2 – 20	2	De Deelte Weg	1 – 51	2 – 24	2
Bürgermeister-Hildebrand-				Celler Straße	3 – 59	2 – 62	5	De Drift	1 – 31	2 – 32	3
Straße		2 – 10	2	Champignonweg	1 – 5	2 – 22	2	Debstedter Straße		2 – 8	1
Bürgermeisterin-Mevissen-				Charlottenburger Straße	11 – 11	6 – 6	3	Dechanatstraße	1 – 15		5
Weg	1 – 1		5	Charlottenstraße	1 – 27	2 – 28	5	Dechtestraße	1 – 29	2 – 26	2
Bürgermeister-Kaisen-				Charlotte-Wolff-Allee	3 – 11	10 – 16	3	Dedesdorfer Straße	1 – 39	2 – 34	3
Allee	21 – 161	32 – 170	5	Chaukenhügel	1 – 37	2 – 24	3	Deichbruchstraße	1 – 41	2 – 42	3
Bürgermeister-Kaisen-				Chemnitzstraße	1 – 15	4 – 22	5	Deichgrafenweg	1 – 21	2 – 18	3
Allee	165 – 171		3	Chimangoweg	1 – 15	2 – 14	2	Deichhauser Weg	1 – 11	2 – 12	3
Bürgermeister-Kürten-Str.	7 – 39	2 – 40	2	Christernstraße		2 – 112	4	Deichland	1 – 229	2 – 50	3
Bürgermeister-Mohr-Weg	1 – 21	2 – 36	2	Christernstraße	5 – 121		3	Deichschartweg	13 – 47	12 – 48	2
Bürgermeister-Mohr-Weg	23 – 41	38 – 60	2	Christian-Holsten-Weg	1 – 31	2 – 12	5	Deichstraße	1 – 15	2 – 16	5
Bürgermeister-Noltenius-				Christian-Seebade-Straße	1 – 147	14 – 120	2	Deichweg	1 – 23	2 – 12	4
Straße	3 – 9	2 – 14	2	Christmannsweg	1 – 19	2 – 2	3	Deichweg			
Bürgermeister-Reuter-Str.	1 – 25	2 – 36	3	Christophweg	1 – 15 A	2 – 16	2	[Woltmershausen]		54 – 66	1
Bürgermeister-Schoene-				Chrysanthemenweg				Deisterstraße	1 – 35	2 – 44	2
Straße	1 – 19	4 – 46	4	(In den Hufen)	1 – 29	2 – 30	3	Delbrückstraße	1 – 15	2 – 18	5

Delfter Straße	1-25		3	Drillstraße	1-69	2-68	3	Eisenhardtweg	1-33	2-12	2
Delfter Straße		8-24	3	Drögeweg	1-25	2-20	2	Eislebener Straße	1-85	2-86	3
Deliusweg	1-37	2-56	5	Dronheimer Straße	1-19	2-18	3	Eispohl	1-1	4-6	2
Dellfeld	1-39	2-20	4	Drosselstraße	17-31	8-30	2	Eisseler Straße	1-13	2-14	3
Delmenhorster Straße	1-63	2-70	3	Dualaweg	1-19	2-22	2	Eitzestraße	1-31	2-30	2
Delmestraße	1-7	2-20	5	Dubberskamp	1-13	2-12	3	Elbinger Straße	1-35	6-28	1
Delmestraße		20 A - 106	5	Duckwitzstraße	1-71	2-86	2	Elbstraße	1-95	2-104	3
Delmestraße	21-119		5	Dudweilerstraße	1-7	2-16	1	Eleonorenstraße	1-11	2-10	3
Delmestraße	121-153	108-150	4	Duisburger Straße	1-13	2-8	2	Elisabeth-Forck-Straße		2-62	3
Delmeweg	1-9	2-8	3	Dukatenfalterweg	1-5	2-6	2	Elisabeth-Segelken-Straße	1-49	2-72	3
Demminer Straße	3-15	2-8	3	Dulonweg	1-45	2-40	2	Elisabeth-Selbert-Straße	1-19	4-4	4
Den Haager Straße	1-29	2-58	3	Dünenstraße	1-15	2-18	1	Elisabethstraße	1-39	2-40	3
Depkenstraße	1-35	2-48	3	Dunger Straße		4-14 A	2	Elisabethstraße	41-47	42-46	3
Der Weideweg	5-5	6-6	2	Dunger Straße	13-19		2	Elisabethstraße	49-107	48-108	2
Derfflingerstraße	1-47	2-34	3	Dunkakshof	3-11	2-10	3	Elisabethstraße	111-119	110-120	3
Dessauerstraße	1-27	2-6	3	Dünsener Straße	1-45	2-30	4	Elisabethstraße	121-149	122-150	3
Detmolder Straße	1-17	2-42	3	Duntzestraße	1-37	2-38	3	Ellaweg	17-75	22-72	2
Devekamp	9-83	2-54	4	Dürener Straße	1-11	2-12	2	Ellener Dorfstraße	1-23 C	4-20	3
Diamantfasanweg	1-35	2-34	2	Dürkheimer Straße	1-111	2-48	1	Ellenerbrokstraße	3-57	2-70	2
Dibberser Straße	3-21	2-54	2	Düsseldorfer Straße	1-69	2-8	2	Ellenerbrokweg	1-39	4-28 A	2
Dickhutweg		2-22	3	Dutzendweg	3-11	2-12	4	Ellerbuschort	1-19 D	2 A - 22 C	2
Diedrich-Rebetje-Straße	1-15	2-22	3	Duvmoorsweg		12-12	2	Ellernstraße	3-99	2-102	2
Diedrich-Schierholz-Str.	1-29	2-32	2	Dwerhagenstraße	1-17 C	2-12 A	2	Ellhornstraße	9-43	4-32	3
Diedrich-Speckmann-Str.	1-27	2-32	3					Ellmersstraße	1-25	2-24	3
Diedrich-Steilen-Straße	15-31	2-78	3	<b>E</b>				Ellwürder Straße	1-37	2-32	3
Diedrich-Wilkens-Straße	1-57	2-106	3	Ebenroder Straße	1-31	4-18	2	Elmschörner Straße	1-27	2-30	3
Diekswürden	1-9	2-2	3	Eberhard-Gildemeister- Weg		10-26	3	Elsa-Brändström-Straße	1-45	2-40	3
Diemelweg	1-33	2-30	4	Eberthöhe	1-29	2-30	3	Elsasser Straße	1-63	2-68	5
Diepenau	3-17	2-12	5	Echterdinger Weg	1-1	2-2	2	Elsasser Straße	69-129	70-176	4
Diestelmeiersweg	1-23	10-40	3	Eckenerstraße	1-15	2-30	2	Elsflether Straße	3-31	12-34	3
Dietrich-Bonhoeffer-Str.	1-37	2-84	2	Eckernförder Straße	1-27	4-36	3	Elsternstraße	1-15	2-6	2
Dietrich-Schäfer-Straße	1-19	4-20	5	Eckwarder Weg		2-6	3	Emanuel-Backhaus-Str.	1-21	2-24	2
Dietrichstraße	1-37 A	2-38	3	Eddaweg	1-17	2-30	3	Emanuelstraße	1-15	2-14	3
Dijonstraße	1-33	4-36	5	Edenbütteler Straße	1-15	2-6	3	Embsener Straße	1-15	2-18	2
Dilichplatz	1-13	2-14	3	Ederweg	1-15	2-18	4	Emdener Straße	55-89	76-78	3
Dillener Straße	1-101	4-118	2	Ederweg (Habenhausen)	1-3	2-4	3	Emilienweg	1-15	2-32	3
Dirschauer Straße	1-19	2-26	2	Edisonstraße	1-37 B		3	Emil-Richter-Straße	1-11	2-12	2
Distelkampsweg	1-67		3	Edisonstraße		2-22	3	Emil-Sommer-Straße	1-11	2-14	2
Distelkampsweg		6 A - 64	5	Edithweg	1-7	2-6	2	Emil-Trinkler-Straße	1-61	2-60	3
Dithmarscher Freiheit	1-47	2-30	3	Eduard-Bernstein-Straße	1-7	2-20	2	Emil-von-Behring-Straße	1-7	2-8	2
Dobbenweg	1-9	2-10	5	Eduard-Grunow-Straße	1-31	2-32	4	Emil-Waldmann-Straße	1-9 A	2-6	5
Dobbenweg	11-11	12-14	5	Eduard-Milse-Weg		2-4	2	Emmaberg	1-7	4-6	4
Dobbeheide	1-79		3	Eduard-Schopf-Allee	1-1 B		2	Emmalene-Bulling-Straße	1-19	2-20	2
Dobbeheide		16-110	3	Eduard-Suling-Straße	11-11		3	Emmastraße	1-25	6-10 A	5
Dockstraße	23-25	16-20	1	Eduard-Suling-Straße	11 A - 11 A		3	Emmastraße	35-211		5
Dockstraße	187-187		1	Eduard-Suling-Straße	13-17		3	Emmastraße		36-86	4
Döhlendam	3-17	4-10	3	Eekenhöhe	1-19	2-24	4	Emmastraße	213-315		4
Dohlenstraße	1-17	4-30	2	Egestorffweg	1-45	2-34	3	Emmastraße		220-264	4
Dölvesstraße	1-13	2-18	2	Eggstedter Straße	1-23	2-30	3	Emmastraße		270-300	4
Domsheide	3-15	2-16	5	Eggstedter Straße	25-47	32-52	2	Emmaweg	1-13	2-18	2
Domshof	9-29	8-30	5	Eggestraße	1-61	2-62	2	Emmentaler Straße	1-33	2-44	3
Donandtstraße	1-81	2-82	5	Egon-Kähler-Straße	1-147	2-96	3	Emscherweg	1-29	2-34	4
Donaustraße	1-101	4-104	5	Ehler-Cuno-Weg	1-11		2	Emslandstraße	1-27	2-30	3
Donnerstedter Weg	1-49	2-82	2	Ehlersdamm	1-45		4	Emteweg	1-73	50-70	4
Doraweg	1-9	2-14	2	Ehlersdamm		2-82 E	3	Emtinghauser Weg	51-77	50-74	2
Dordrechter Straße	15-19	2-44	3	Ehlersdamm	265-285	84-286	3	Engadiner Straße	1-115	2-76	2
Dorfkampsweg	15-93	18-66	3	Ehlerskamp	3-11	2-10	3	Enge Straße	7-41		2
Dornbusch	1-15	2-14	3	Ehlersweg	1-5	2-2	3	Engelkenweg	1-3	6-98	2
Dornenweg	1-45	2-46	4	Ehmckstraße	1-75	12-76	3	Engelkestraße	1-49		3
Dornröschenweg				Ehrenfelsstraße	1-13	2-6	5	Engelkestraße		2-104	4
(Huckelriede)	17-35	18-36	2	Ehrhorner Straße	1-11	2-8 A	3	Enzianweg	47-67	50-66	3
Dorotheenstraße	1-11	2-2	4	Eibenstraße		2-4	3	Eppenhainer Straße	1-21		3
Dorotheenweg				Eichelnkämpfe	1-11	18-60	2	Erasmusstraße	1-13	2-18	3
(In den Hufen)	1-19	2-20	3	Eichenberger Straße	1-55	2-62	5	Erbfischerstraße	1-13	2-16	3
Dortmunder Straße	1-35	2-36	2	Eichendorffstraße	15-15	2-18	4	Erbrichterweg	1-21	2-24	5
Dorumstraße	1-23	4-30	3	Eichengrund		2-14	4	Erfurter Straße	1-49	2-42	4
Döttinger Straße	1-5		3	Eichenhof	1-15	2-14	3	Erhard-Rudolph-Weg	1-5	2-4	5
Döttinger Straße		2-118	3	Eichenmoorstraße	1-51	2-72	3	Erich-Klabunde-Straße	1-11	2-12	4
Dovemoorstraße	1-13 A	2-10 B	3	Eichenweg	9-69	10-60	3	Erich-Viohl-Weg	1-31	2-30	5
Dovemoorstraße	15-39	12-42	3	Eichsfelder Straße	1-13	2-14	2	Erika-Dahlienweg	1-25 A	2-20	1
Doventorscontrescarpe		172-172	3	Eickedorfer Straße	1-35	2-36	3	Erikaweg (Huckelriede)	1-57	2-58	2
Doventorsdeich	1-41	2-16	3	Eickedorfer Straße	39-47	40-48	4	Erikaweg (In den Hufen)	1-27	2-28	3
Doventorsteinweg	29-75	44-60	3	Eiderentenweg	1-27	2-26	2	Erikaweg (Schönebeck)	33-45	34-44	3
Doventorstraße	1-11	2-6	5	Eiderstraße	1-27	2-22	3	Erikaweg			
Drakenburger Straße	1-41	6-68	3	Einbecker Straße	1-35	2-36	3	(Woltmershausen)	107-139	108-140	1
Drakenburger Straße	79-107	80-108	3	Eindhover Straße	1-15	4-20	3	Erkelenzer Straße	1-23	2-20	2
Dransfelder Straße	1-47	2-48	5	Einsteinststraße	1-37	2-34	3	Erlanger Straße	3-13	2-12	4
Dreberstraße	5-11	6-10	2	Einswarder Weg		2-16	3	Erlenstraße	13-45	10-48	3
Dreiersweg	11-37	12-36	3	Eintrachtstraße	1-73	2-68	2	Erlenstraße	49-149		4
Dresdener Straße	1-3		5	Eisenacher Straße	3-35	2-30	4	Erlenstraße		50-70	5
Dresdener Straße	11-25	2-24	5	Eisenbahnerweg I	1-35	2-36	1	Erlenstraße		72-106	5
Drewesweg		2-4	3	Eisenbahnerweg II	37-81	38-80	1	Erlengplatz	1-23	2-22	3
Dreyer Straße	1-63	2-40	2	Eisenbahnstraße	1-7	2-8	5	Erlingweg	1-7	2-4	2
Driftsether Straße	1-19	2-24	2					Erlingweg		32-32	2

Ermlandstraße	37 – 125	38 – 56	2	Ferdinandweg	1 – 15	2 – 16	2	Friedensheimer Straße	1 – 63	8 – 52	1
Ermlandstraße		56 A – 112	2	Fernandenweg	1 – 9	2 – 8	2	Friedenstraße	1 – 39	2 – 40	2
Ernaweg	117 – 155	116 – 152	3	Fesenfeld	1 – 69 A	2 – 68	5	Friederikenweg			
Ernst-Abbe-Straße	1 – 105		4	Fesenfeld	71 – 135	72 – 142	4	(Huckelriede)	3 – 17	2 – 20	2
Ernst-Buchholz-Straße	1 – 21		4	Fettkampsweg	1 – 5	2 – 6	4	Friederikenweg			
Ernst-Ehrhardt-Straße	1 – 15	4 – 26	2	Feuerkuhle	19 – 87	12 – 32	2	(In den Hufen)	51 – 51	48 – 54	3
Ernst-Grohne-Weg	1 – 3		3	Feußweg	1 – 15	2 – 14	3	Friedhofstraße	1 – 51	10 – 54	3
Ernst-Toller-Weg		2 – 36	3	Fiegenstraße	1 – 15	2 – 32	3	Friedlander Straße	1 – 23	2 – 30	2
Ernst-Waldau-Straße	1 – 3		2	Fiegenstraße	21 – 33	32 A – 60	3	Friedo-Lampe-Weg	1 – 9	4 – 8	4
Ernst-Waldau-Straße		6 – 90	2	Findorffstraße		8 – 32	5	Friedrich-Behrens-Weg	1 – 15	2 – 30	3
Erste Schlachtpforte	1 – 1		5	Findorffstraße	11 – 11		5	Friedrich-Ebert-Straße	1 – 9		5
Erwinstraße	5 – 5	4 – 6	3	Findorffstraße		36 – 94	4	Friedrich-Ebert-Straße	11 – 63	2 – 26	5
Eschenstraße	1 – 19	2 – 16	4	Findorffstraße		96 – 114	3	Friedrich-Ebert-Straße	101 – 119		5
Eschenweg	3 – 11	16 – 20	3	Finkenbergstraße	3 – 39	8 – 40	2	Friedrich-Ebert-Straße		102 – 150	4
Esmarchstraße	1 – 23	2 – 24	3	Finkenschlag	1 – 31	2 – 36	3	Friedrich-Ebert-Straße	121 – 175		5
Espoostraße	1 – 17	2 – 16	3	Finkenwalder Straße	1 – 23	4 – 24	3	Friedrich-Ebert-Straße		152 – 176	3
Essener Straße	1 – 71	4 – 74	2	Finkenweg (In den Hufen)	3 – 21	2 – 24	3	Friedrich-Ebert-Straße		178 – 216	3
Esslinger Straße	1 – 33	2 – 20	4	Finkenweg				Friedrich-Ebert-Straße	179 – 217		4
Esstückenweg	7 – 7	2 – 8	2	(Rablinghausen)	1 – 11	2 – 10	3	Friedrich-Engels-Straße	5 – 9	6 – 36	4
Etelser Straße	1 – 47	2 – 32	3	Fischbacher Straße	1 – 69	6 – 18	1	Friedrich-Forster-Weg	1 – 9	4 – 10	4
Euckenstraße	1 – 37	4 – 40	3	Fischerhuder Straße	1 – 47	20 – 70	1	Friedrich-Forster-Weg		12 – 12	4
Eulenweg				Fischkamp	3 – 25	2 A – 20	3	Friedrich-Freudenthal-Str.	1 – 11	2 – 12	3
(Rablinghausen)	1 – 3 A		3	Fischreiherweg	1 – 17	2 – 18	2	Friedrich-Garves-Straße	1 – 5	2 – 2	5
Euskirchener Straße	1 – 21	2 – 24	2	Fitgerstraße	1 – 37	2 – 40	5	Friedrich-Humbert-Straße	1 – 9 A	6 – 22	3
Eutiner Straße	1 – 57	4 – 56	3	Fittjensberg	11 – 67	2 – 78	3	Friedrich-Humbert-Straße	11 – 131		3
Eva-Seligmann-Straße	1 – 49	2 – 42	1	Flämische Straße	9 – 159	4 – 96	1	Friedrich-Humbert-Straße		24 – 186	3
Eva-Seligmann-Straße		44 – 48	2	Flaßdall	1 – 7	2 – 10	3	Friedrich-Humbert-Straße	133 – 173		2
Eva-Seligmann-Straße		50 – 50	1	Flattergrasweg	1 – 15	2 – 24	1	Friedrich-Karl-Straße	1 – 55	2 – 54	4
Everinghauser Weg	1 – 37	4 – 60	3	Fleetrade	1 – 105		3	Friedrich-Karl-Straße	59 – 93	68 – 98	4
Eversand	1 – 15	2 – 6	3	Fleetrade		2 – 80	3	Friedrich-Karl-Straße		100 – 116	4
Eversweg	1 – 39	2 – 38	4	Fleetstraße	1 – 41	2 – 38	3	Friedrich-Karl-Straße	101 – 109		3
Ewald-Hanstein-Straße	1 – 37	2 – 26	3	Fleetstraße	57 – 69 A		3	Friedrich-Klippert-Straße	1 – 5		3
Ewerstraße	1 – 21 A	2 – 20	2	Flemingstraße	1 – 15	2 – 24	3	Friedrich-Klippert-Straße		2 – 32	2
Eylmannstraße	1 – 15	2 – 2	2	Flensburger Straße	1 – 81	2 – 128	3	Friedrich-Kocks-Straße	3 – 3		2
Eystruper Straße	1 – 17	2 – 18	3	Flethepad	3 – 5	2 – 10	2	Friedrich-Lürssen-Straße	1 – 35	2 – 42	3
Eyterweg	1 – 35	58 – 70	4	Flethestraße	1 – 21	2 – 22	2	Friedrich-Mißler-Straße	1 – 55	2 A – 50	3
				Fliederstraße	1 – 85	2 – 68	2	Friedrich-Naumann-Ring		2 – 4	2
				Fliederweg				Friedrich-Nauers-Straße	1 – 31	2 – 38	5
<b>F</b>				(Neu-Schwachhausen)	3 – 27	2 – 28 A	4	Friedrichroaer Straße	1 – 31	2 – 48	4
Fabrikenufer		2 – 2	3	Fliederweg				Friedrich-Schild-Straße	3 – 21	2 – 20	3
Fahrenhorster Straße	1 – 33	2 – 28	2	Fliedersweg				Friedrich-Schröder-Straße	1 – 23	54 – 74	3
Fährer Flur	1 – 51	2 – 60	3	(Rablinghausen)	1 – 5	2 – 8	3	Friedrichsdorfer Bahnweg	57 – 57	2 – 4	2
Fährer Kämpe	61 – 101	70 – 108	3	Flieseneck	1 – 5	2 – 8	2	Friedrichsdorfer Straße	3 – 53	2 – 54	3
Fährer Mittelstraße	1 – 29	2 – 32	3	Floerickestraße	1 – 11	4 – 10	3	Friedrichshafener Weg	1 – 1	2 – 2	2
Fährer Straße	1 – 39	2 – 24	3	Floraweg	1 – 21	2 – 54 A	3	Friedrich-Soennecken-Str.	1 – 51	2 – 60	3
Fährgrund	3 – 23		3	Flughafenallee	1 A – 11 A		2	Friedrich-Stampfer-Straße	1 – 31	2 – 20	2
Fährgrund		14 – 28	3	Flughafendamm	1 – 17		2	Friedrichstraße	1 – 9	2 – 16	5
Fährgrund	25 – 29		3	Flughafendamm		2 – 16	2	Friedrich-Wagenfeld-Str.	1 – 5	2 – 18	4
Fährstraße	1 A – 27		3	Fockengrund	3 – 23	2 – 48	1	Friedrich-Wilhelm-Straße	1 – 65	2 – 60	3
Fährstraße		2 – 20	3	Fohlenweide	1 – 45	4 – 42	4	Frielinger Straße	1 – 61	2 – 56	4
Fährstraße	29 – 75	22 – 62	3	Föhlstraße	5 – 7	2 – 2	2	Friesenstraße	1 – 125	4 – 126	5
Fährweg	1 – 13	2 – 12	2	Föhrenstraße	3 – 73	2 – 68	2	Friggaweg	1 – 29	2 – 20	3
Falkenberger Straße	1 – 71	2 – 66	5	Föhrenstraße	81 – 83	70 – 78	2	Fritthofstraße	1 – 75	2 – 62	2
Falkenstraße	5 – 43	2 – 64	3	Fontanestraße	1 – 31	2 – 70	3	Fritz-Erler-Straße	21 – 67	2 – 92	3
Falkenstraße	45 – 45		3	Forbacher Straße	1 – 25	2 – 18	1	Fritz-Gansberg-Straße	1 – 21	2 – 22	4
Falkenweg				Frankenhauser Straße	1 – 21	2 – 42	3	Fritz-Geerken-Weg	1 – 37	2 – 38	5
(Rablinghausen)	1 – 13 A	2 – 12	3	Frankweg	1 – 13		3	Fritz-Haber-Straße	1 – 43	2 – 24	3
Falladastraße	1 – 23	2 – 24	3	Frankfurter Straße	1 – 15	2 – 14	5	Fritz-Reuter-Straße	1 – 41	2 – 44	3
Fangturm	1 – 3	2 – 4	5	Franklinstraße	1 – 143	2 – 70	3	Fritz-Tecklenborg-Straße	3 – 21	6 – 24	3
Färberstraße	1 – 5	2 – 2	2	Franz-Böhmert-Straße	1 – 15	8 – 16	5	Fritz-Thiele-Straße	1 A – 25	2 – 26	4
Farger Feld	1 – 33	2 – 16	2	Franz-Grashof-Straße	1 – 69	2 – 26	3	Fritz-Wildung-Straße	1 – 25		3
Farger Straße	1 – 3	2 – 8	2	Franziskanerstraße	1 – 7	2 – 8	5	Fritz-Wildung-Straße		2 – 16	3
Farger Straße	5 – 131	10 – 136	2	Franziuseck	5 – 21	2 – 18	5	Fröbelstraße	1 – 65	4 – 90	3
Fasia-Jansen-Straße		2 – 6	3	Franziusstraße	1 A – 31	2 – 44	5	Frühlingstraße	1 – 7	2 – 12	5
Faulenstraße	3 – 83	2 – 110	5	Franz-Liszt-Straße	3 – 15	2 A – 16	5	Frühlingsweg	13 – 43	14 – 36	3
Fedderwader Weg	1 – 55	50 – 50	3	Franz-Löbert-Platz	1 – 1		4	Fuchsschwanzgrasweg	1 – 19	2 – 16	1
Fedelerstraße	1 – 11	2 – 10	3	Franz-Mehring-Straße	1 – 33	2 – 34	2	Fuchsweg	1 – 17	2 – 18	2
Fedelhören	7 – 21	6 – 20	5	Franz-Schütte-Allee	233 – 249	250 – 256	3	Fuhle Breede	1 – 49	2 – 24	3
Fedelhören	31 – 81	30 – 82	5	Franz-Stickan-Straße	1 – 5	2 – 4	2	Fuhsestraße	1 – 5	2 – 4	2
Fedelhören	87 A – 107	88 – 106	5	Fratenkamp	1 – 27	2 – 26	2	Fuldastraße	1 – 15	4 – 16	5
Fehrfeld	1 – 63	4 – 64	5	Frau-Holle-Weg	1 – 17	2 – 16	2	Fuldaweg	1 – 61	2 – 52	3
Feilenhauerweg	1 – 3		3	Fraunhoferstraße	1 – 15	2 – 16	3	Fultonstraße	1 – 23	2 – 30	3
Feldberg	1 – 1		3	Fred-Kunde-Straße	1 – 25	2 – 18	1	Funkschneise	5 – 15	2 – 14	3
Feldberg		2 – 26	2	Freesenkamp	1 – 29	2 – 84	3	Fürther Straße	19 – 55	16 – 16	2
Feldhauser Straße	1 – 61 A	2 – 30 A	3	Freiberger Straße	1 – 39	2 – 54	5	Fürther Straße	43 – 131		4
Feldmannstraße	1 – 9	4 – 12	3	Freier Damm	1 – 29 C	4 – 10	3	Furtstraße	1 – 17	2 – 20	3
Feldstraße	1 – 53	6 – 76	5	Freiherr-Vom-Stein-Straße	1 – 17	10 – 16	4				
Feldstraße	59 – 131	80 – 162	4	Freiligrathstraße	1 – 39	4 – 70	4				
Feldweg	5 – 25	2 – 26	3	Freisinger Straße	1 – 15		4				
Felix-von-Eckardt-Straße	1 – 1	2 – 26	3	Fresenbergstraße	3 – 119	6 – 116	2	<b>G</b>			
Felix-von-Eckardt-Straße		28 – 66	2	Fresenbergstraße	125 – 143	120 – 164	2	Gabelsbergerstraße	1 – 27	2 – 26	2
Fellendsweg	1 – 57	2 – 62	3	Fresenweg	1 – 109	2 – 108	3	Gabriel-Seidl-Straße	3 – 27	2 – 26	5
Ferdinand-Dreier-Weg	1 – 13	2 – 20	4	Freudenbergstraße	1 – 17	2 – 16	3	Galgenberg	1 – 3	2 – 4	2
Ferdinand-Lassalle-Straße	1 – 11	2 – 24	2	Freyaweg	47 – 65	46 – 64	3	Galiotweg	1 – 15 A	2 – 14	2
Ferdinandstraße	1 – 5	4 – 4	5	Friedaweg	1 – 27	2 – 26	3	Gandersheimer Straße	1 – 39	2 – 58 A	5



GandhisträÙe	1-43	2-38	2	Gladiolenweg (Grolland)	1-5 A	2-12	1	Graubündener Straße	31-69		2
Gang	1-9	2-8	2	Gladiolenweg				Graubündener Straße	75-83	84-88 E	3
Garbeweg	7-7	8-8	5	(Rablinghausen)	1-5	2-6	3	Graudener Straße	1-47	2-50	4
Gärdesstraße	1-61	2-78	3	Gleimstraße	1-11	2-12	5	Gravelotstraße	61-105	60-78	5
Gärdesstraße	61 B-97	80-104	2	Glockengang	3-7	4-12	5	Grävenhorster Straße	1-61	2-32	2
Garlstedter Straße	1-57	2-58	2	Glockenstraße		2-2	4	Gravensteiner Straße	1-53	2-74	3
Garnbleiche	1-25	2-36	3	Glockenstraße	11-27	4-26	3	GravestraÙe	1-9	2-18 B	3
Gartenallee	1-69 B	2-36 A	3	Glogauer Straße	1-37	2-32	1	Greifswalder Platz	1-17	2-16	1
Gartensängerweg	3-11	4-12	3	Glücksburger Straße	1-105	4-128	3	Greifswalder Straße	1-39	2-46	1
Gartenstraße	1-23	2-18	3	Glückstraße	1-5	2-6	2	Greizer Straße	1-11	2-10	3
Gartenweg (Burg-Grambke)	1-65		1	Gludstraße	1-7	4-4	3	Grelleweg	1-25	2-20	2
Gartenweg (Habenhausen)	1-9	2-12	3	GneisenaustraÙe	1-77	2-80	4	Grenzstraße	1-69	2-70	3
Gärtnerstraße	1-27	4-20 A	3	GneisenaustraÙe	83-121	82-98	4	Grenzstraße	71-111	72-90	3
Gastfeldstraße		2-66	4	Gnesener Straße	1-13	6-14	2	Grenzstraße		96-130	3
Gastfeldstraße	15-59		3	Godehardstraße	5-25 A	2-22	3	Grenzstraße	113-139		2
Gastfeldstraße	61-165		4	Godenweg	3-3		3	Grenzwehr	1-17 C	2-58	3
Gastfeldstraße		72-166	4	Godenweg	15-15	6-6	2	Grenzwehr	19-63		2
Geeren	1-53	2-68	5	Gödestorfer Weg	1-39	8-32	2	Gretchenweg	9-77	2-56	5
Geestmünder Straße	3-69	2-72	3	Goebenstraße	1-21	2-34	5	Grete-Henry-StraÙe	3-11	4-14	3
Geeststraße	1-121	6-138	1	Goesselstraße	1-55	2-54	4	Gretenstraße	1-17	8-24	2
Geibelstraße	1-65	2-72	5	Goetheplatz	1-3	2-4	5	Grete-Stein-StraÙe	1-3		3
Geisbergstraße	5-13	2-24	5	Goethestraße	1-37	2-36	5	Grete-Vogel-Weg	1-11	2-12	3
Gelderner Straße	1-1	2-2	2	Gohgräfenstraße	39-51	50-50	1	Greteweg	1-21	2-22	2
Gellertstraße	1-83	10-84	4	Goldaper Straße	1-7	2-86	1	Grevesmühlweg	1-1	2-30	3
Gellertstraße	85-133	88-136	4	Goldene Aue	1-23	2-22	3	Griesborner Straße	1-43	2-32	1
Gelsenkirchener Straße	9-27	10-16	2	Goldener Reif	1-165	2-144	3	Grimbartweg	1-9	2-14	3
Gener Straße	1-25	2-16	1	Goldenstedter Weg	1-13	4-18	5	Grohner Bergstraße	1-19		2
Georg-Bitter-StraÙe	7-27		3	Goldackweg	1-21	2-18	3	Grohner Bergstraße		2-24	3
Georg-Bitter-StraÙe		24-24	3	Goldregenweg	1-27	2-36	3	Grohner Gartenweg	7-7 A	2-22 A	3
Georg-Bitter-Weg	7-11		3	Goldrennenweg				Grohner Heide	1-15	2-26	3
Georg-Droste-StraÙe	3-71	2-94	3	(Woltmershausen)	1-21	2-26	3	Grohner Kamp	1-35	2-44	3
George-Albrecht-StraÙe	9-13	6-16 F	2	Goldröpfungsweg	1-45	2-46	3	Grohner Markt	1-7	2-6 A	3
Georg-Gleistein-StraÙe	1-33	2-16	3	Gollnow Weg		2-6	3	Grohner Mühlenweg	33-37	2-8	3
Georg-Gleistein-StraÙe		18-62	3	Goltermannweg	25-25	2-66	3	Grohner Reeperbahn	1-13	2-6	3
Georg-Gleistein-StraÙe	35-73		3	Golzwarder Weg	1-37	2-36	5	Grohner Straße	33-45	18-22	3
Georg-Gleistein-StraÙe		70-108	3	Goosekamp	1-55	2-48	3	Grollander Straße	7-7 A		1
Georg-Gleistein-StraÙe	81-125		3	Goosestraße		16-28	1	Grollander Straße	11-33	10-30	3
Georg-Gries-StraÙe	1-1		2	Goosestraße	19-121		1	Groninger Straße	1-31	2-22	2
Georg-Gröning-StraÙe		2-76	5	Gorch-Fock-StraÙe	1-29	2-28	3	Grönlandstraße	1-23	2-20	1
Georg-Gröning-StraÙe	3-163	78-174	5	Görlitzer Straße	3-25	2-22	1	Gröpelinger Heerstraße	5-117		1
Georg-Henschel-StraÙe	1-5		2	Gorsemannstraße	1-23	2-26	2	Gröpelinger Heerstraße		60-198	1
Georginenweg				Görschenstraße	1-17	2-56	3	Gröpelinger Heerstraße	119-199		1
(Rablinghausen)	1-3		3	Goslarer Straße	1-59	4-44	3	Gröpelinger Heerstraße		200-266	1
Georg-Ruseler-StraÙe	1-23 A	2-36	2	Göpper Straße	1-13	2-6	2	Gröpelinger Heerstraße	201-321		2
Georgstraße	1-15	2-34	3	Göpper Straße	15-51	24-38	3	Gröpelinger Heerstraße		300-410	2
Georg-Strube-StraÙe	1-63	2-16	2	Göpper Straße		40-46	2	Gröpelinger Heerstraße	325-375		2
Georg-Wulf-StraÙe	7-15	22-24	2	Göteborger Straße	1-73	2-46	2	Gröpelinger Heerstraße	377-413		2
Geranienweg	1-19	2-18 A	3	Gothaer Straße	3-67	6-60	4	GroÙbeerenstraße	3-83 B	2-90	4
Gerastraße	1-5	2-26	3	Gottfried-Keller-Weg		4-8	4	GroÙe Annenstraße	5-107	2-108	5
Gerdstraße	17-21		3	Gottfried-Menken-StraÙe	1-25	2-22	4	GroÙe Fischerstraße	1-15	2-14	5
Gerhard-Hellmers-Weg	3-9	8-8	4	Gottfried-Von-Cramm-Str.	3-3		1	GroÙe Johannisstraße	33-233	38-230	5
Gerhard-Iversen-Hof	1-1 B		5	Göttinger Straße	1-5	4-22	5	GroÙe Krankenstraße	1-11	2-8	5
Gerhard-Rohlf's-StraÙe	1-81	2-84	3	Göttinger Straße	11-23	28-40	5	GroÙe Laake	9-27	2-14	3
Gerhart-Hauptmann-Str.	1-33	2-18	4	Grabenstraße	1-11		4	GroÙe Riehen	1-11	2-12	2
Gerichtsherrenweg		2-36	2	Grabenstraße	15-23	8-28	3	GroÙe Sortillienstraße		2-60	5
Gerold-Janssen-StraÙe	1-3	2-4	3	Graf-Abbo-StraÙe	1-7	2-10	3	GroÙe Vieren	1-79	4-122	3
Gersteneulandsweg	1-29	2-48	5	Grafenstraße	1-47	2-46	5	GroÙe Waagestraße	3-3	2 A-2 B	5
Gerstenweg				Graf-Haeseler-StraÙe	1-113	2-114	4	GroÙe WeidestraÙe	1-13	2-20	5
(Sebaldsbrück)	1-9	2-10	2	Graf-Moltke-StraÙe	3-21	4-20	4	GroÙenstraße	1-15	2-28	5
Gerstenweg				Graf-Moltke-StraÙe	27-67	24-72	5	GroÙer Marienweg	93-197	92-196	2
(Woltmershausen)	7-11	6-12	1	Graf-Sponeck-StraÙe	1-53	2-58	3	GroÙgörschenstraße	3-25	2-26	4
Gersweilerstraße	1-19	2-16	1	Graf-Waldersee-StraÙe	1-41	4-44	4	Grünbergstraße	1-25	2-30	3
Gertrudenstraße	1-39	2-40	4	Grambker Dorfstraße	7-53	8-54	2	Grundstraße	1-45	2-46	4
Gertrudenweg	1-7	2-4	2	Grambker Geest	19-71	16-58	2	Grüne Linde	1-15	2-8	3
Geschwister-Scholl-StraÙe	1-109	2-136	2	Grambker Geest	113-119	80-126	2	Grünenstraße	1-39	2-38	5
Geschwornenweg	1-21	4-20	4	Grambker Geest	157-201	138-184	2	Grünenstraße	105-125	104-124	5
Geschwornenweg		28-28	4	Grambker Geest	205-205		2	Grünenweg	5-25	2-26	5
Geschwornenweg	61 A-61 B		4	Grambker Geest	247-247		2	Gudrunweg	77-161	78-162	3
Geschwornenweg	147-173	146-176	4	Grambker Heerstraße	5-65	10-46	2	Gumbinnenweg		4-4	3
Getekamp	5-17	4-26	4	Grambker Heerstraße	85-157	92-156	2	Gumbinner Ring	1-109	2-116	1
Gevekohtstraße	1-15	10-14	4	Grambker Kirche		2-8	2	Gundelweg	1-11	2-10	2
Gewannstraße	1-29	2-28	2	Grambkermoorer Landstr.	1 A-3		2	Günther-Hafemann-StraÙe	1-27	2-44	2
Geyerweg	1-11	2-10	3	Grambkermoorer Landstr.	3 B-51	2-44	3	Güntherstraße	1-13	12-16	5
Giehler Straße	1-23	4-40	2	Grasberger Straße	1-53	4-56	1	Gustav-Adolf-Schreiber-Weg		4-8	4
Giersdorfer Straße	1-65	2-52	2	Grasberger Straße	57-69	66-70	1	Gustav-Adolf-StraÙe	1-17	6-30	3
GieÙener Straße	1-35	2-34	4	Grasdorfer Straße	1-23	2-22	2	Gustav-Bodensieck-Weg	1-9	2-16	5
GieÙenerweg		6-6	3	Grasmückenweg				Gustav-Brandes-Weg	1-21	2-16 A	4
Gimpelweg	1-5	2-6	3	(Rablinghausen)	1-9	2-8	3	Gustav-Deckwitz-StraÙe	7-97	2-90	2
Ginsterweg	1-29	2-22	3	Grasweg (Habenhausen)	1-5	2-6	3	Gustav-Deetjen-Allee	35-35		5
Ginsterweg				Grasweg (Huckelriede)	1-9		2	Gustav-Freytag-StraÙe	1-63	2-24	4
(Neu-Schwachhausen)	1-41	2-42	3	Graubündener Straße	1-23		2	Gustav-Heinemann-StraÙe	1-119	2-84	4
GirardonistraÙe	1-23	2-24	3	Graubündener Straße		4-8	3	Gustav-Pauli-Platz	3-19	2-20	5
Gisela-Müller-Wolff-StraÙe	1-7		2	Graubündener Straße		10-76	2	Gustav-Radbruch-StraÙe	1-31	2-140	2
Gladbecker Straße	1-23	2-28	2	Graubündener Straße	25-27		3				

Gustavstraße	1-17	4-22	3	Hannelore-Spies-Weg	5-13	2-22	4	Heidjerskämpe	1-27	2-26	3
Gut Hoher Kamp	1-27	2-28	3	Hanne-Nüte-Weg	1-23	2-20	3	Heidkruger Weg	1-81	4-54	2
Gut Weilen	1-23	2-16	3	Hannoversche Straße	1-99	2-104	3	Heidkuhlenweg		2-20	3
Gutenbergstraße	27-57	28-56	2	Hannoversche Straße	103-103		4	Heidlerchenstraße	1-15	4-30	2
Gutenfelsstraße	1-9	2-6	5	Hannoversche Straße	107-123		3	Heidmarkstraße	1-11	2-12	3
Gutsmeierweg	1-99	2-40	2	Hannoversche Straße		114-148	2	Heidschnuckenweg	1-21	2-22	3
<b>H</b>				Hans-Am-Ende-Weg	1-47	2-10	4	Heidstraße	1-25		2
H.-C.-Junge-Weg	1-19	2-18	3	Hansator	5-13		2	Heilbronner Weg	1-7	2-24	4
H.-H.-Meier-Allee	1-21		4	Hansator	15-15	10-12	3	Heiligenbergstraße	1-71	2-130	3
H.-H.-Meier-Allee		2-32 B	5	Hansator	17-17		2	Heiligenroder Straße	1-39	2-40	4
H.-H.-Meier-Allee		34-90	4	Hansaweg	1-15	2-10	3	Heilsberger Straße	5-17	2-30 A	2
H.-H.-Meier-Allee	51-89		4	Hansböckler-Straße	1-77		2	Heilshorner Straße	1-23	2-30	2
Haarlemer Straße	1-33	2-22	2	Hans-Böckler-Straße		48-60	2	Heimatstraße	1-67	2-76	2
Haarsweg	1-3	2-2	2	Hans-Bredow-Straße	1-59	10-64	1	Heimstättenweg	1-9	2-14	3
Habenhauser Brückenstr.	1-1		3	Hanseatenhof	1-9	2-12	5	Heinkenstraße	3-7	4-6	5
Habenhauser Deich	61-91	66-66	4	Hanseatenweg	5-15 C	2-16	2	Heino-Wührmann-Straße	1-47	2-26	3
Habenhauser Landstraße	13-85	72-82	3	Hänsel-Und-Gretel-Weg	7-25	6-26	2	Heinrich-Baden-Weg	5-27	8-16	3
Habenhauser Dorfstraße	1-47	2-76	4	Hansestraße	1-21		2	Heinrich-Bierbaum-Straße	1-9		5
Habenhauser Dorfstraße	51-51		3	Hansestraße		6-30	3	Heinrich-Böll-Straße	1-115	14-104	4
Habenhauser Landstraße	1-107	2-68	2	Hans-Hackmack-Straße	1-139	2-98	3	Heinrich-Drewes-Straße	3-21	2-12	2
Habenhauser Landstraße		148-170	3	Hans-Hermann-Sieling-Str.	1-27	2-20	3	Heinrich-Gefken-Straße	1-47	2-30	3
Habenhauser Landstraße	233-285	224-282	4	Hans-Huckebein-Weg	1-81	6-82 A	3	Heinrich-Goebel-Straße	1-51	2-6	4
Habenhauser Windmühlen- berg	1-27	2-50	4	Hans-Im-Glück-Weg	1-17	2-18	2	Heinrich-Gross-Straße	1-67	2-16	2
Habenhauser Windmühlen- berg	51-65	56-66	3	Hans-Mohrmann-Straße	1-45	2-32	3	Heinrich-Hagens-Straße	1-29	2-30	3
Habichthorster Weg	1-9	2-10	3	Hans-Steil-Straße	3-33	4-42	3	Heinrich-Heine-Straße	5-23	6-26	4
Habichtswaldweg	1-9	2-6	2	Hansteinstraße	1-9	2-16	4	Heinrich-Heine-Straße	23 A-93		4
Hackfeldstraße	1-31	2-60	4	Hans-Thoma-Straße	1-35	2-54	5	Heinrich-Heine-Straße		28 A-120	3
Hadeler Straße	1-21	2-22	2	Hardenbergstraße	1-79	2-54	4	Heinrich-Heine-Straße	95-121		2
Hafenstraße	43-63	50-52 A	3	Hardenbergstraße	85-147	86-142	3	Heinrich-Hertz-Straße	1-25	2-50	2
Haferkamp	1-5	2-8	3	Harlinger Straße	1-15	2-26	2	Heinrich-Hoops-Straße	1-37	2-32	1
Haferweg (Sebaldsbrück)	1-41	2-28	2	Harm-Schleper-Weg	1-3	2-48	5	Heinrich-Imbusch-Weg	1-17		2
Haferwende		24-36 A	4	Harmstraße	1-21 A	4-20	3	Heinrich-Imbusch-Weg		2-2	3
Hagebuttenweg	1-15	2-14	2	Harriersand	1 C-1 C		2	Heinrich-Klenke-Weg	3-9	2-66	3
Hagenauer Straße	1-25	2-32	5	Harriersand	1-51	18-44	2	Heinrich-Kurth-Straße	1-33	2-34	3
Hagenstraße	1-5	2-14	5	Harsefelder Straße	9-17	2-20	3	Heinrich-Meyer-Straße	1-21	8-32	2
Hahnenstraße	1-63	12-62	3	Hartlaubstraße	3-49	18-52	3	Heinrich-Oebker-Straße	1-15	2-8	3
Hahnhorster Straße	1-9	2-14	2	Hartmannsweilerstraße	1-3	2-4	4	Heinrich-Plett-Allee	1-51		2
Haifastraße	1-103	2-104	3	Hartungstraße	1-25	2-24	5	Heinrich-Plett-Allee		2-30	1
Hainbuchenweg				Hartwigstraße	1-67	2-64	5	Heinrich-Plett-Allee		32-72	3
(Kattenturm)	1-17	2-26	2	Harzburger Straße	1-15	2-16	5	Heinrich-Plett-Allee	61-61		3
Hakenstraße	1-1	2 A-4	5	Harzer Straße	1-43	2-56	2	Heinrich-Plett-Allee		78-96	3
Hakenwehrstraße	1-23	2-22	2	Hasberger Straße	1-11	2-2 A	1	Heinrich-Schulz-Straße	1-59	2-28	2
Halberstädter Straße	7-49	2-28	5	Häschenstraße	13-25	14-24	5	Heinrich-Seekamp-Straße	1-31	2-54	3
Halenbeckstraße	5-23	4-22	3	Haselbusch	1-61	2-36	4	Heinrich-Steffens-Straße	1-21	4-20	2
Haller Straße	1-65	16-16	4	Hasencleverstraße	1-55	2-2	3	Heinrichstraße	1 A-25	2-22	5
Halligenstraße	1-31	2-32	3	Hasenheide	1-23	2-10	2	Heinrich-Wiegand-Straße		6-12	2
Halmerweg	3-35		1	Hasenhöft	1-29	4-32 B	3	Heinstraße	1-97	2-104	3
Halmerweg		38-152	1	Hasenkuhle	1-15	2-32	2	Heinz-Kerneck-Straße	1-11	2-24	1
Halmerweg	43-79		1	Hasenpromenade	1-13	2-12	3	Heinz-Schulz-Weg	1-17	2-78	5
Halmstraße	1-35	2-28 A	2	Hasenpromenade	15-25	14-26	2	Heisiusstraße	1-47	2-44	3
Halsmühlener Straße	1-133	2-94	3	Hasenwinkel		2-18	2	Helastraße	1-21	2-16	2
Hamburger Straße		2-156	4	Hashagenweg	1-9	2-4 B	3	Helene-Kaisen-Weg	1-1		4
Hamburger Straße	7-323		5	Hastedter Brückenstraße		44-46	3	Helene-Kaisen-Weg		10-10	3
Hamburger Straße		194-240	4	Hastedter Dorfstraße	21-21	10-44	2	Helene-Knorr-Straße	11-47	20-94	3
Hamburger Straße		244-272 B	3	Hastedter Heerstraße	1-99		3	Helene-Neesen-Straße	7-25	2-18	5
Hamelner Straße	5-19	2-72	4	Hastedter Heerstraße		20-210	2	Helene-Noltenius-Weg	1-33	2-124	5
Hamfehrer Weg	1-31	2-22	2	Hastedter Heerstraße	103-249		3	Helene-Straße	1-27	2-26	4
Hamfhofsweg	1-45	4-10	5	Hastedter Heerstraße		218-218	2	Helgenstraße	3-7 A	6-12	2
Hamfhofsweg	55-183	104-192	5	Hastedter Heerstraße		250-338	2	Helgolander Straße	1-121	6-108	3
Hammarskjöldstraße	1-47	2-52	2	Hastedter Heerstraße	275-447	344-344	2	Hellweger Straße	1-33	2-16	2
Hammelwälder Weg		2-16	3	Hastedter Osterdeich	171-235	152-230	3	Helmer	9-109	2-54	3
Hammer Straße	1-49	2-20	2	Hastedter Osterdeich	239-255	234-250	2	Helmholtzstraße	1-37	2-42	3
Hammerfester Straße	1-29	2-30	3	Hauffstraße	1-31	2-14	3	Helmstedter Straße	1-7	2-10	4
Hammersbecker Straße	1-21		2	Hauptmann-Böse-Weg	1-39	2-28	4	Helsingborger Straße	1-133	2-46	2
Hammersbecker Straße	23-55	2-48	3	Hauschildweg	13-67	14-66	1	Helsinkistraße	1-51	2-58	3
Hammersbecker Straße	57-65	50-88	3	Havelberger Weg	1-1		4	Hemelinger Bahnhofstraße	1-43	2-58	3
Hammersbecker Straße	87-215 E		3	Havemannstraße		2-4	1	Hemelinger Hafendamm	1-33	18-42	1
Hammersbecker Straße		90-146	3	Haverbecker Weg	1-7	2-8	3	Hemelinger Heerstraße	1-27		3
Hammersbecker Straße		148-228	2	Hawermannweg	1-23	2-28	3	Hemelinger Heerstraße	29-131	2-112	2
Hammersbecker Straße	221-223		3	Hebbelstraße	1-5	2-10	3	Hemelinger Heerstraße		116-116	2
Hammersbecker Weg	1-11	2-10	3	Hechelstraße	1-21	4-20	2	Hemelinger Rampe	1-61 J		4
Hammeweg				Hechelstraße	25-27	22-22	2	Hemelinger Straße	1-45	10 A-70 A	4
(Rablinghausen)	1-3	2-4	3	Hede-Lütjen-Straße	1-21	2-42	3	Hemelinger Werder	3-31	2-32	3
Händelstraße	1-19	4-24	5	Hedwig-Heyl-Straße	1-5	2-6	4	Hemmelskamp	1-11	2-10	3
Handwerkstraße	13-25	18-20	2	Hedwigweg	1-23	2-16	2	Hemmingstedter Schanze	3-3	2-24	3
Hänflingsweg	3-3		3	Heeslinger Straße		6-10	2	Hemmstraße		76-192	4
Hanfstraße	1-3	4-6	2	Hegelstraße	1-75	2-50	4	Hemmstraße	79-129		5
Hankenstraße	1-29	4-30	5	Hegelstraße	77-121	54-98	3	Hemmstraße	133-185		4
Hanna-Harder-Straße	1-23	2-26	3	Hegemannstraße	1-31	2-30	3	Hemmstraße		194-194	4
Hanna-Kunath-Straße	1-15		2	Hegeweg	1-25	2-46	2	Hemmstraße	201-281		5
				Heidbergstraße	5-115	4-104	2	Hemmstraße		202-278	4
				Heidbleek	1-7	2-10	3	Hemmstraße		280-358	5
				Heidelberger Straße	1-39	2-30	4	Hemmstraße	287-333		5
				Heideplatz	1-1		3	Hemmstraße	335-359		4

Hemmstraße	361 – 361 C	5	Hindenburgstraße	2 – 12	3	Holzgräfenweg	1 – 41	2 – 2	2		
Hemmstraße	401 – 491	396 – 500	3	Hindenburgstraße	3 – 5 B	3	Holzmarkenweg	1 – 43	2 – 8	2	
Hempenweg	1 – 69	6 – 78	3	Hindenburgstraße	7 – 21	3	Holzmindener Straße	1 – 63	2 – 64	4	
Hempenweg		84 – 110	3	Hindenburgstraße	23 – 79	14 – 56	4	Homfelder Straße	1 – 29	2 – 54	2
Hemslinger Weg	1 – 133	4 – 80	2	Hinnebecker Straße	1 – 99	2 – 56	2	Honiggrasweg	1 – 5	2 – 6	1
Hengeloer Straße	1 – 15	2 – 12	3	Hinrich-Ahrnke-Straße	1 – 5	2 – 6	4	Hootjeweg	1 – 3	2 – 4	2
Henri-Dunant-Straße	1 – 3	2 – 8	2	Hinrich-Claußen-Weg		4 – 14	3	Höpkenweg	1 – 13	2 – 18	4
Henriettenstraße	1 – 1	2 – 40	4	Hinrich-Dewers-Straße	1 – 35	2 – 32	2	Hoppenbank	3 – 7	2 – 16	5
Henriettenweg				Hinrich-Fehrs-Straße	1 – 25	2 – 10	4	Hören		2 – 22	2
(Huckelriede)	1 – 21	2 – 22	2	Hinrich-Hormann-Straße	1 – 13	2 – 14	2	Horner Heerstraße		2 – 30	3
Henriettenweg				Hinrich-Kaemena-Weg	1 – 11	2 – 14	3	Horner Heerstraße	7 – 23		5
(In den Hufen)		24 – 28	3	Hinter dem Großen Dinge	1 – 3	2 – 10	5	Horner Heerstraße	29 – 39		5
Henstedter Straße	1 – 7	2 – 8	3	Hinter dem Hasenberge	1 – 7	2 – 8	2	Horner Straße	1 – 59	2 – 52	5
Heppengraben	1 – 21	2 – 26	2	Hinter dem Moor		2 – 22	2	Horner Straße		60 – 110	5
Herbartstraße	1 – 25	2 – 12 B	4	Hinter dem Rennplatz	1 – 1	2 – 22	3	Horner Straße	63 – 129		4
Herbert-Koloski-Weg	1 – 15	2 – 14	3	Hinter dem Schütting	1 – 13	2 – 12	5	Hornstückenweg	3 – 25	2 – 26	4
Herbststraße	9 – 79	6 – 78	5	Hinter dem Vorwerk	11 – 43	18 – 32	2	Hörnumer Weg	3 – 9	10 – 10	3
Herbststraße		80 – 124	4	Hinter den Ellern	1 A – 53	12 – 34	2	Horstedter Weg	1 – 51	2 – 48	3
Herbststraße	81 – 109		4	Hinter den Höfen	1 – 47	2 – 32	3	Horstmannstraße	1 – 11	2 – 10	3
Herbststraße	111 – 119		3	Hinter der Balge	1 – 13	2 – 12	5	Hortensienweg	1 – 39	2 – 38	3
Herbstweg	35 – 57	28 – 48	3	Hinter der Grambker Kirche	5 – 7	4 – 20	2	Hostenbacher Straße	1 – 31	2 – 46	1
Herdentorsteinweg	1 – 51	2 – 50	5	Hinter der Holzporfte	1 – 23	2 – 20	5	Höxterstraße	1 – 25	2 – 32	2
Herdentorswallstraße	1 – 93	2 – 94	5	Hinter der Kranbahn		4 – 14	3	Hoyaer Straße	1 – 13	2 – 6	4
Herderstraße	3 – 71	4 – 92	5	Hinter der Mauer	3 – 9	2 – 10	5	Hoyerweg	1 – 15	2 – 10	3
Herderstraße	73 – 73	96 – 106	4	Hinterm Burger See	1 – 3	2 – 22	3	Hubertushöhe	1 – 37	2 – 40	3
Heriwardstraße	1 – 17	2 – 16	3	Hinterm Grambker Dorfe	3 – 13	2 – 12	2	Huchtinger Heerstraße	1 – 53 B		3
Hermann-Allgeier-Weg	1 – 19	4 – 14	3	Hinterm Halm	13 – 75	14 – 66	2	Huchtinger Heerstraße	55 – 55	4 – 62	3
Hermann-Allmers-Straße	1 – 37	2 – 36	5	Hinterm Moorlande	27 A – 93 A	8 – 60 A	2	Huchtinger Heerstraße	57 – 77		2
Hermann-Böse-Straße	1 – 37	8 – 16	5	Hinterm Sielhof	5 – 31	4 – 24	2	Huchtinger Heerstraße		80 – 130	2
Hermann-Bruns-Weg	5 – 35	2 – 44 A	1	Hinterm Suhrschlage	1 – 31		5	Huchtinger Heerstraße	109 – 197		2
Hermann-Entholt-Straße	1 – 3		2	Hintzendorfer Straße	1 – 15	2 – 20	2	Huchtinger Heerstraße		140 – 200	1
Hermann-Fortmann-Str.	3 – 21		3	Hirschberger Straße	1 – 37	4 – 30	1	Huchtinger Straße	1 – 55	2 – 54	3
Hermann-Fortmann-Str.		10 – 32	3	Hockenstraße	1 – 117	2 – 108	2	Huckelriede	1 – 33		3
Hermann-Fortmann-Str.	23 – 51		2	Hockeweg	1 – 17	2 – 16	3	Huckelriede		4 – 4	3
Hermann-Frese-Straße	3 – 83	2 – 40	3	Hodenberger Straße	1 – 69	10 – 64	3	Huckelriede	37 – 37		2
Hermann-Funk-Straße	3 – 13	2 – 14	1	Hoetgerweg	1 – 33	2 – 6	3	Huckelrieder Weg	1 – 85	2 – 86	2
Hermann-Helms-Straße	1 – 39	4 – 6	2	Hoffmanns Park	1 – 35	2 – 42	4	Hudemühler Straße	1 – 161	2 – 84	3
Hermann-Hesse-Weg	1 – 33	2 – 38	3	Hoffmannstraße	1 – 19	2 – 18	4	Huder Straße	1 – 57	2 – 62	3
Hermann-Heye-Straße	3 – 35	2 – 34	5	Hoffnungstraße	1 – 37	2 – 68	3	Hügelstraße	1 – 35	4 – 20	3
Hermann-Hollerith-Straße	1 – 9	10 – 10	3	Hoffnungsweg	1 – 47	2 – 46	3	Hügelstraße		22 – 26	3
Hermann-Lange-Straße	1 – 7	2 – 52	3	Hofstraße	1 – 7	2 – 10	2	Hugo-Schauinsland-Platz	1 – 1		5
Hermann-Löns-Straße	1 – 15	2 – 16	3	Höger Weg	1 – 1	2 – 34	3	Hülensstraße	3 – 47	2 – 26	4
Hermann-Osterloh-Straße		2 – 10	3	Hohe Feld	1 – 29		3	Humannstraße	1 – 73	2 – 70	2
Hermann-Osterloh-Straße	11 – 117	10 A – 82	3	Hohe Feld		2 – 72	2	Humboldtstraße	3 – 191		5
Hermann-Rhein-Weg	1 – 43		3	Hohe Straße	1 – 21	2 – 14	5	Humboldtstraße		4 – 94	5
Hermann-Ritter-Straße	89 – 111		3	Hohe Warte	1 – 11	2 – 10	2	Humboldtstraße		112 – 200	4
Hermann-Ritter-Straße		100 – 114	3	Hohenbuchener Straße	1 – 47 A	2 – 34	1	Hümmlingweg	1 – 23	2 – 24	2
Hermannsburg	1 – 241		2	Hohenhorster Weg	1 – 115 A	2 – 94	4	Hünekestraße	1 – 15	2 – 20	3
Hermannsburg		2 – 32 E	4	Hohenkampsweg	1 – 51 A	4 – 26	3	Hünertshagen	1 – 41	2 – 52	2
Hermannsburg		32 F – 244	2	Hohenkampsweg	61 – 61	28 – 62	2	Hunteweg	1 – 7	2 – 8	3
Hermann-Steht-Weg	1 – 15	2 – 14	4	Hohenleuchte	3 – 29	14 – 32	2	Huntporfstraße		2 – 66	3
Hermannstraße	1 – 119	6 – 122	4	Hohenlohestraße	1 – 21	4 – 60	5	Hurrelberg	5 – 5		5
Hermannweg	1 – 15 A	2 – 16	2	Hohenpfad	1 – 31	10 – 28	5	Husumer Straße	1 – 39	2 – 40	3
Hermann-Wegener-Straße	1 A – 7	2 – 8	2	Hohensalzastraße	3 – 51	4 – 52	2	Hutberger Straße	1 – 3	2 – 4	2
Hermine-Berthold-Straße	3 – 21	2 – 30	3	Höhenstraße	1 – 21	2 – 4	3	Hutfilterstraße	1 – 25	2 – 26	5
Hermineweg	1 – 23	2 – 22	3	Höhentorstraße	1 – 181	2 – 178	3	Hüttenstraße	101 – 101		2
Herrlichkeit	1 – 5	2 – 8	5	Höhentorstraße	59 – 91 A	50 – 86	5	Hützelstraße	1 – 77	2 – 44	3
Herrschaftliche Tannen		2 – 2	2	Hoher-Meißner-Weg	1 – 7	2 – 6	2	Hyazinthenweg			
Hertaweg	95 – 133	100 – 114	3	Hohle Straße	1 – 35	16 – 34	3	(In den Hufen)	1 – 37	2 – 36	3
Herthaweg	21 – 67	24 – 64	2	Hohnholtstraße	1 – 13	2 – 14	3	Hyazinthenweg			
Herweghstraße		2 – 40	3	Hohweg	1 – 9	2 – 54	3	(Rablinghausen)	1 – 5	2 – 6	3
Herzberger Straße	1 – 49	6 – 44	5	Hohweg	41 – 63		3				
Herzogin-Cecilie-Allee	1 – 3		3	Hohweg		58 A – 64	3				
Herzogin-Cecilie-Allee		4 – 24	5	Holbeinstraße	1 – 23	4 – 24	5	Ichonstraße	1 – 13	2 – 6	2
Hessensteinstraße		2 – 2	5	Höljesweg	1 – 13	2 – 8	3	Ichonstraße		8 – 34	3
Hessenstraße	1 – 5	4 – 6	3	Hollerallee		2 – 20 A	5	Idsteiner Straße	1 – 7	2 – 6	3
Hesterkamp	1 – 27	2 – 28	4	Hollerallee	3 – 67		5	Idunaweg	1 – 45	2 – 44	3
Heuermannskamp	1 – 27	2 – 28	3	Hollerallee		22 – 34	5	Igelweg	1 – 13	2 – 6	2
Heuermannsweg	1 – 89	2 – 88	3	Hollerallee	67 A – 91		5	Ihlestraße	5 – 31	2 – 52	2
Heukämpendamm	1 – 33	2 – 44	2	Hollerlander Weg	3 – 81	2 – 104	4	Illerstraße		2 – 44	5
Heukämpendamm	35 – 51	46 – 56	3	Hollerstraße	1 – 25	2 – 24	4	Ilmenauer Straße	1 – 33	2 – 48	4
Heumarschstraße	17 – 39	6 – 56	3	Hollwedeler Straße	1 – 7	2 – 50	1	Ilse-Kaisen-Straße	1 – 5	2 – 30 C	3
Hexenstieg	1 – 15		2	Holsteiner Straße	55 – 131	74 – 128	3	Ilseburger Straße	5 – 27	2 – 20	5
Heymelstraße	1 – 49	2 – 32	3	Holsteiner Straße	133 – 199	130 – 156	3	Ilseweg	1 – 19	2 – 18	2
Hiddigwardener Straße	1 – 49	2 – 42	3	Holtbütteler Straße	1 – 19 A	2 – 20	3	Ittisweg (Blockdiek)	1 – 19	2 – 56	2
Hilde-Adolf-Straße	1 – 23		2	Holtener Straße	1 – 37	4 – 24	3	Im Achterkamp	1 – 49	2 – 66	3
Hildesheimer Straße	1 – 63 A	2 – 64	4	Holtthorster Weg	1 – 15		3	Im Alten Dorf	1 – 49	2 – 48	3
Hilde-und-Hermann-Brüns-Weg	1 – 1		3	Holtthorster Weg		2 – 18	3	Im Arster Felde	1 – 95	2 – 104	3
Hildeweg	1 – 9	2 – 8	2	Holtorfer Weg	1 – 19		2	Im Bohnhof		4 – 12	1
Hillmannplatz	1 – 15	2 – 20	5	Holttruper Straße	1 – 19	2 – 16	3	Im Brüggelfelde	1 – 49	40 – 58	2
Hillmannstraße		2 – 10	5	Holtzumer Straße	1 – 19	2 – 26	2	Im Deepen Pohl	17 – 17		3
Hilversumer Straße	1 – 69	8 – 76	3	Holzdammerstraße	1 – 109	6 – 120	2	Im Deichkamp	1 – 47	2 – 64	3
Himmelskamp	1 – 35	2 – 42	2	Holzdammerstraße	7 – 95 B	2 – 96	3	Im Dorfe	1 – 5	6 – 20	3
				Holzdammerstraße	99 – 153	104 – 174	4	Im Dorfe	7 – 7 A		4

Im Dorfe	15 – 21		2	Iprumper Straße	1 – 9	2 – 14	1	Kälberkampsweg	1 – 19	2 – 20	4
Im Eichenholz	3 – 17 D	10 – 12	4	Irisweg	1 – 29	2 – 30	3	Kalfaterstraße	1 – 19		2
Im Ellener Feld	1 – 79	2 – 44	3	Irmgardweg	1 – 13	2 – 8	2	Kalischer Straße	1 – 11 A		2
Im Föhrenbrok	1 – 73	2 – 74	2	Isarstraße	1 – 95	2 – 102	5	Kalischer Straße		2 – 12	1
Im Föhrenbrok	75 – 131	76 – 128 A	2	Isegrimweg	1 – 17	2 – 14	3	Kalkstraße	1 – 9	2 – 6	5
Im Föhrenbrok	133 – 185	132 – 184	2	Isenbergweg	1 – 15	2 – 16	4	Kalmweg	1 – 9	2 – 10	2
Im Föhrenbrok	205A – 209	206 – 210	2	Iserlohner Straße	1 – 45	2 – 20	2	Kämenadenweg	1 – 11		3
Im Freien Meer	15 – 17	4 – 32	3	Islandstraße	1 – 1	2 – 2	1	Kamerunstraße	1 – 135	18 – 84	2
Im Glühmoor	1 – 35	2 – 34 C	2	Ithweg	1 – 5	2 – 6	2	Kammgrasweg	1 – 11	2 – 12	1
Im Großen Felde	1 – 33	2 – 40	3	Itzehoer Weg	1 – 31	4 – 32	3	Kamphofer Damm	3 – 13		3
Im Grunde	3 – 7	4 – 16	2					Kamphofer Damm	17 – 23	4 – 36	3
Im Grünen Winkel	1 – 31	2 – 80	3	<b>J</b>				Kamphofer Damm	25 – 67	38 – 92	3
Im Heimgarten	1 – 15	8 – 34	2	Jaburgstraße	1 – 37	2 – 36 A	3	Kantstraße	1 – 71	2 – 80	4
Im Heisterbusch	1 – 79	2 – 72	2	Jachens Flur	1 – 31	2 – 24	2	Kantstraße	75 – 125	82 – 146	3
Im Hollergrund	1 – 231 A	20 – 196	3	Jacobsplatz	1 – 9	4 – 6	3	Kapellenstraße	3 – 19	2 – 30	2
Im Holter Feld	1 – 1		2	Jacobsweg	1 – 7	2 – 4	3	Kapellenweg	3 – 3		3
Im Holter Feld		6 – 28	2	Jadestraße	3 – 81	4 – 58	1	Kapitän-Dallmann-Straße	1 – 65	2 – 90	2
Im Holze	1 – 65		4	Jagdweg	1 – 29	2 – 22	2	Kapitän-Dallmann-Straße		94 – 102	2
Im Holze		2 – 84	4	Jahnstraße	1 – 13	2 – 16	3	Kapitän-König-Weg	1 – 37	2 – 30	4
Im Holze (Huckelriede)	1 – 15	2 – 14	2	Jakobikirchhof	1 – 9	2 – 6	5	Kapitän-Lehmann-Ring	1 – 11	2 – 32	2
Im Kifkenbruch	1 – 25	2 – 26	3	Jakobistraße	1 – 25 A	2 – 24	5	Karkmeyerstraße	1 – 61	2 – 56	2
Im Knie	1 – 7	2 – 12	3	Jan-von-Harten-Straße	1 – 9	2 – 14	3	Karl-Abraham-Straße	1 – 27	2 – 28	4
Im Krummen Arm	1 – 23		4	Jasper-Oelrichs-Straße	1 – 11	2 – 14	2	Karl-Beckhusen-Weg	1 – 71	2 – 70	3
Im Langen Brink	23 – 33	2 – 36	5	Jean-Monnet-Straße		2 – 4	3	Karl-Bröger-Straße	3 – 23	2 – 16	2
Im Leher Felde	13 – 13	2 – 10	4	Jeddinger Straße	1 – 17	4 – 40	2	Karl-Grunert-Straße	1 – 61		2
Im Moor	3 – 13	2 – 12	4	Jenaer Straße	1 – 43	2 – 44	4	Karl-Grunert-Straße	63 – 77	2 – 80	2
Im Neuen Kamp	1 – 43	6 – 50 A	1	Jeverländer Straße	1 – 13	2 – 18	2	Karl-Heinz-Schreiber-Str.	1 – 149	2 – 86	3
Im Pohl	1 – 5	2 – 2	4	Jippen	1 – 1	2 – 2	5	Karl-Homann-Straße	1 – 41	2 – 14	3
Im Porstbusch	3 – 25	2 – 16	3	Johanna-Kirchner-Weg	1 – 39	2 – 38	2	Karl-Lerbs-Straße	1 – 21	2 – 76	4
Im Rahland	1 – 13	8 – 14	3	Johann-Bornemacher-Str.	1 – 1	2 – 28	3	Karl-Lüneburg-Straße	1 – 39	2 – 24	2
Im Ring	1 – 17	2 – 18	4	Johann-Bornemacher-Str.		30 – 32	3	Karl-Marx-Straße	1 – 1 A		3
Im Rosenbusch		8 – 24	3	Johann-Brand-Weg	1 – 79	2 – 32	5	Karl-Marx-Straße	3 – 31	2 – 168 D	3
Im Ruschdahl	1 – 85	4 – 26	2	Johann-Casper-Berg-Weg	1 – 25	2 – 24	5	Karl-Marx-Straße	35 – 81	170 – 278	4
Im Ruschdahl		28 – 64	2	Johann-Depken-Weg	1 – 3 C	2 – 2	3	Karl-Peters-Straße	9 – 67 C	14 – 74	2
Im Stillen Winkel (Peterswerder)		25 – 79	5	Johanne-Kippenberg-Weg	37 – 41	2 – 68	3	Karl-Peters-Straße	69 – 75	76 – 80	3
Im Strumpf	1 – 27	2 – 22	3	Johanneskamp	1 – 11	2 – 10	3	Karl-Robertus-Weg	1 – 7	2 – 14	2
Im Suhrfelde I	1 – 57	2 – 56	3	Johannes-Kühne-Straße	9 – 13	2 – 14	2	Karlshafener Straße	1 – 65	2 – 70	5
Im Suhrfelde II	59 – 109 A	42 – 110 A	3	Johannes-Rösing-Weg	1 – 23	2 – 52	2	Karl-Söhle-Weg		4 – 4	3
Im Suhrfelde IIA		2 A – 72	3	Johannesweg	1 – 27	2 – 24	2	Karlweg	1 – 51	2 – 50	2
Im Suhrfelde III	1 – 99	2 – 102	3	Johann-Focke-Straße	1 – 27	2 – 26	3	Karolinastraße	1 – 25	2 – 26	3
Im Suhrfelde IV	1 – 87	2 – 76	3	Johann-Focke-Straße	1 – 27	2 – 26	3	Karolinenweg	23 – 31	22 – 32	3
Im Suhrfelde V	9 – 71	10 – 70	3	Johann-Friedrich-Walte-Str.	1 B – 9	2 – 14	4	Kaspar-Faber-Straße	3 – 5	2 – 4	3
Im Suhrfelde VA	47 – 59	48 – 58	3	Johann-Fromm-Weg	3 – 9	6 – 8	3	Kaspar-Ohm-Straße	1 – 23	2 – 20	3
Im Suhrfelde VI	5 – 47	2 – 48	3	Johann-Georg-Kohl-Str.	1 – 79		3	Kasseler Straße	1 – 49	2 – 80	5
Im Weinberge		10 – 10	2	Johann-Hinrich-Voß-Str.	1 – 3	2 – 26	4	Kastanienallee	1 – 49	2 – 42	3
Im Westerholz	5 – 19	4 – 26	4	Johann-Hoppe-Straße	1 – 43	2 – 20	3	Kastanienallee			
Im Wiedel	1 – 9	4 – 4	3	Johannisburger Straße		2 – 44	1	Kastanienallee (Neu-Schwachhausen)	1 – 35	2 – 38	4
Im Wiesengrund	1 – 13	2 – 12	3	Johann-Jacobs-Straße		28 – 50	3	Kastanienstraße	11 – 31	12 – 40	5
Immanuel-Kölle-Straße	1 – 13	2 – 10	2	Johann-Janssen-Straße	1 – 69	4 – 70	3	Kastanienstraße	51 – 83	50 – 100	4
Immenhof	1 – 3	2 – 4	2	Johann-Kroog-Straße	11 – 33	4 – 42	2	Kästnerstraße	1 – 35	4 – 64	3
Immenweg	1 – 1		2	Johann-Kühn-Straße	1 – 27	2 – 26	1	Kastningweg	1 – 7	2 – 8	3
Immenweg (Sodenmatt)	1 – 19	2 – 20	3	Johann-Lange-Straße	1 – 27	2 – 22	3	Katharinenklosterhof	1 – 7		5
Imumstraße	1 – 37	2 – 40	3	Johann-Neudörffer-Str.	1 – 75	2 – 50	3	Katharinenstraße	1 – 37	2 – 36	5
In den Barken	1 – 5	2 – 6	1	Johann-Philipp-Palm-Str.	11 – 33	26 – 48	2	Käthe-Kollwitz-Straße	1 – 51	2 – 38	4
In den Barken	15 – 33	24 – 38	2	Johann-Reiners-Platz	3 – 3		2	Käthe-Popall-Straße	3 – 5	4 – 6	3
In den Freuen	1 – 33	4 – 108	2	Johann-Rode-Straße	1 – 31		5	Katrepeler Landstraße	1 – 91	2 – 86	5
In den Krummen Stücken	1 – 63	2 – 20	4	Johann-Rode-Straße	1 – 31		5	Katrepeler Straße	1 – 11	2 – 28	3
In den Niederkämpfen		2 – 44	3	Johann-Wisshusen-Weg	1 – 23	2 – 24	5	Katrepeler Straße	31 – 95	30 – 94	4
In den Oberkämpfen	1 – 23	20 – 20	2	Jollenstraße	1 – 57	2 – 36	2	Kattenescher Weg	3 – 71 C	4 – 74	2
In den Weiden	1 – 29	2 – 36	3	Josef-Böhm-Straße	1 – 57	6 – 16	2	Kattenturmer Heerstraße	1 – 121	28 – 104	2
In den Wellen	1 A – 29	2 – 12 A	3	Josef-Böhm-Straße	59 – 73		3	Kattenturmer Heerstraße	123 – 251	110 – 250	2
In der Laake	1 – 27	2 – 34	2	Joseph-Hachez-Straße	1 – 13	2 – 2	2	Kattenturmer Heerstraße	253 – 355	252 – 350	2
In der Poggenkuhle	3 – 37	2 – 38	3	Joseph-Hachez-Straße		6 – 14	2	Kattenturmer Heerstraße	21 – 35	14 – 22	2
In der Runken	1 – 25	4 – 30	5	Joseph-Haydn-Platz	1 – 11	2 – 10	5	Katzbachstraße	1 – 49	2 – 12	4
In der Tränke	1 – 25	4 – 24	2	Joseph-Haydn-Straße	3 – 39	2 – 34	5	Kaufmannsmühlenkamp	7 – 7	8 – 8	5
In der Vahr	51 – 65		3	Joseph-Ressel-Straße	1 – 41	2 – 2	3	Kaufunger Straße	1 – 3		2
In der Vahr		64 – 76	2	Juiststraße	9 – 13	8 – 12	3	Kaufunger Straße		2 – 4	2
In der Vahr	75 – 75		3	Julius-Bamberger-Straße	1 – 11	2 – 8 A	2	Kaufunger Weg	1 – 1		2
In der Vahr		78 – 94	2	Julius-Brecht-Allee		2 – 90	3	Kaufunger Weg	3 – 3	2 – 2	2
In der Wisch	1 – 3	2 – 18	4	Julius-Bruhns-Straße	1 – 9	2 – 2	2	Kehdinger Straße	1 – 15	2 – 20	2
In n Dörp	1 – 5	4 – 6	2	Julius-Faucher-Straße	1 – 33	14 – 32	1	Keithstraße	1 – 49	2 – 42	3
In'n Böversten Diekkampe	1 – 39	2 – 40	2	Julius-Leber-Straße	1 – 193	2 – 20	2	Kellerstraße	7 – 27	2 – 34	3
Industriestraße	3 – 49	4 – 34	2	Julius-Leber-Straße	195 – 195 A		3	Kellerwaldweg	1 – 7	2 – 8	2
Ingeborg-Menze-Weg	3 – 27	12 – 22	5	Juliusweg	1 – 29	2 – 30	2	Keplerstraße	3 – 27	6 – 36	5
Ingelheimer Straße	1 – 69	2 – 68	4	Jungfer im Grünen	1 – 1	2 – 6	1	Kerschenteinerstraße	1 – 7	2 – 4	3
Ingolstädter Straße	1 – 9	4 – 8	3	Jürgensteich	1 – 1 A		5	Kiebitzbrink	77 – 129	2 – 124	5
Innsbrucker Straße	1 – 39	2 – 28	4	Justus-Liebig-Straße	1 – 63	2 – 76	4	Kiefernkamp	1 – 17	2 – 16	2
Innsbrucker Straße	41 – 83	38 – 198	5	<b>K</b>				Kieler Straße	3 – 11	2 – 16	3
Inselstraße	3 – 47 B	2 A – 40	3	Kaffeestraße	3 – 17	2 – 16	2	Kielkämpe	1 – 29	2 – 24	3
Inselstraße	49 – 95	44 – 86	3	Kahlenstraße	1 – 13	4 – 14	5	Kiepelbergplatz		4 – 4	3
Insterberger Straße	5 – 43	4 – 22	2	Kahler Asten	1 – 7	2 – 8	2	Kiesselbachstraße	3 – 19	2 – 26	2
Interlakener Straße	1 – 55	2 – 86	2	Kahrsweg	1 – 27	2 – 44	3	Kimmstraße	1 – 15	2 – 14	3
Intscheder Straße	1 – 59	2 – 114	2	Kaisenbergweg	55 – 57	54 – 58	1	Kira-von-Preußen-Weg	1 – 25	2 – 78	5
				Kaiserslauterner Straße	1 – 19	2 – 20	1	Kirchbachstraße	43 – 131	70 – 150	3

Kirchbachstraße	135 – 161	4	Köhlerhof	1–21	14 – 20	1	Krögersweg	3–65	2–72	5	
Kirchbachstraße	181 – 241	5	Kohlhöfenerweg	1–17	2–22	2	Krokusweg (In den Hufen)	1–33	2–34	3	
Kirchbachstraße	182 – 190	4	Kohlhöfenerweg	19–31	24 – 40	2	Krokusweg (Schönebeck)	25 – 53	26 – 26	3	
Kirchbachstraße	198 – 220	4	Kohlhökerstraße	1–75	2–74	5	Kromestraße	1–9 A	6 – 20	3	
Kirchenstraße	3 – 3	5	Kühlhorster Straße	1–79	2–172	2	Kronberger Straße	1–7	2–6	3	
Kirchheide	1–85	2–32	3	Köhlmannstraße	1–3	2–8	3	Krönkeskamp	3–11	4–12 A	3
Kirchheide	34 – 76	3	Köhenweg	1–27	2–32	2	Kröschesweg	1–27	2–18	2	
Kirchhofstraße	1–41	2–60	2	Kolberger Straße	3–55	6–52	4	Krudopsberg	3–7		4
Kirchhooper Straße	1–27	2–20	2	Koldeweystraße	1–11	2–12	3	Krumhörnerweg	1–61	2–40	2
Kirchhooper Straße	29 – 55	38 – 52	3	Kolk	1–35	2–4	3	Krummacherweg	1–35	2–18	4
Kirchhuchtinger Landstr.	1–17 A	6 – 6	3	Kölner Straße	1–51	2–50	2	Krummacherweg		22 – 22	4
Kirchhuchtinger Landstr.	29 – 101	12 – 90	4	Koloniestraße	1–23	2–20	2	Krummacherweg		26 – 42	4
Kirchhuchtinger Landstr.		92 – 130	4	Kolpingstraße	1–21	2–22	5	Krummacherweg	37 – 41		4
Kirchhuchtinger Landstr.	103 – 243	3	Kommodore-Johnsen-					Krummacherweg	43 – 57		4
Kirchhuchtinger Landstr.		132 – 232	2	Boulevard	1–27	2–40	5	Krumme Reihe	1–17 A	2–16	2
Kirchlintelner Straße	3 – 31	12 – 30	3	Kommodore-Ziegenbein-				Krumme Schinkel	1–45		3
Kirchnerstraße	1–21	2–28	3	Allee	1–5	2–10	5	Kücksberg	5–59	2–26	3
Kirchseelter Straße	1–111	2–74	4	Kompafweg		46 – 58	3	Kuckucksweg			
Kirchsteig	3 – 7 A	6 – 22	3	Komturstraße	3 – 7	4 – 8	5	(Rablinghausen)	1–3	2–6	3
Kirchweg	1–57	4–24	4	Kondorstraße	1–19	2–6	4	Küferstraße	1–57	2–50	2
Kirchweg		26 – 76	3	Königsberger Straße	1–51	2–44	1	Kuhgang	1–3	2–2	5
Kirchweg	59 – 111	4	Königsberger Straße	53 – 93	46 – 92	1	Kuhhirtenweg	1–35	30 – 42	2	
Kirchweg		78 – 160	3	Königssteiner Straße	1–7	2–6	3	Kuhkampsweg	3–31 B	16 – 28	3
Kirchweg	113 – 157	188 – 188	4	Konrad-Adenauer-Allee	1–41		3	Kühlkenstraße	1–19	2–36	4
Kirchweg		188 A – 188 A		Konrad-Adenauer-Allee	63 – 159	10 – 130	3	Kuhlmaystraße	1–19	2–18	3
2				Konsul-Cassel-Straße	1–25	2–26	4	Kuhlweinstraße	1–13	2–14	3
Kirchweg		190 – 198	4	Konsul-Mosle-Weg	1–11	2–22	5	Kuhstraße	1–3	2–20 D	2
Kirchweg		200 – 218	2	Konsul-Smidt-Straße	1–43	2–92	3	Kuhweidedamm	1–35	2–16	2
Kirschweyer Weg	1–25 A	2–24	2	Konsul-Smidt-Straße	69 – 85		3	Kükenmoor	1–19	2–36	3
Kirschenweg				Konsul-Smidt-Straße	89 – 89		3	Kulenkampffallee	1–15		5
(Woltmershausen)	1–13	2–12	5	Kopenhagener Straße	1–175	2–64	2	Kulenkampffallee	53 – 193	122 – 184	4
Kissing Straße	1–51	2–56	5	Kopernikusstraße	1–69	8–42	3	Kulmbacher Straße	1–61	2–54 C	4
Kladdinger Straße	1–35	2–36	3	Kopernikusstraße		44 – 156	3	Kulmer Straße	3–97	4 – 110	1
Klara-Jungmittag-Straße	1–21		3	Kopernikusstraße	71 – 143		3	Kümmelweg	1–3	2–4	3
Klara-Jungmittag-Straße		4 – 24	2	Köpkenstraße	3–19	2–26	5	Kumpweg	1–7	2–8	3
Klara-Jungmittag-Straße		26 – 44	3	Korallenweg	1–15	2–24	4	Kunathstraße	1–3	2–4	5
Klaraweg	1–39	2–38	2	Korbecker Straße	1–11	2–16	2	Kurfürstenallee	1 A – 21 A		5
Klattendiek	1–21	2–20	3	Korbhauser Weg	1–11	2–78	2	Kurfürstenallee		2–56	5
Klattenweg	1–59	2–78	4	Korbweide	1–23	2–26	3	Kurfürstenallee	23 – 47 E		4
Klattenweg	61 – 115		4	Kördinger Straße	1–7	2–4	2	Kurfürstenallee	49 – 119		3
Klattenweg		80 – 80	3	Korffsdeich	1–19	4–12	2	Kurfürstenallee		66 – 126	4
Klaus-Groth-Straße	41–71	44 – 62	2	Koringstraße	3–25	2–24	2	Kurfürstenallee		130 – 130	2
Klausstraße	1–45	2–46	4	Kornblumenweg				Kurtelbeck	1–35	8 – 42	2
Klawitterstraße	1–45	2–46	2	(Neu-Schwachhausen)	17 – 61	12 – 62	4	Kurt-Georg-Kiesinger-Allee	1–113 C	6 – 148	3
Kleestraße	1–5	2–6	4	Kornblumenweg				Kurt-Huber-Straße	1–21	2–178	2
Kleine Annenstraße	1–35	4 A – 36	5	(Rablinghausen)	1–29	2–30	3	Kurt-Schumacher-Allee	1–63		2
Kleine Breite	1–7	2–4	3	Kornblumenweg				Kurt-Schumacher-Allee		2–12 B	2
Kleine Helle	7 – 51	8 – 50	3	(Woltmershausen)	3 – 17	2–16	5	Kurt-Schumacher-Allee		22 – 62	3
Kleine Johannisstraße	1–33	2–34	5	Körnerwall	1–17	2–16	5	Kurt-Schumacher-Allee	65 – 97		3
Kleine Marschstraße	1–27	2–32	3	Kornstraße	9–51	12 – 52	4	Kurze Straße	1–11	2–14	3
Kleine Meinkenstraße	1–9	4–10	5	Kornstraße		54 – 84	4	Kurze Wallfahrt	1–5	2–12	5
Kleine Straße	1–7	2–6	2	Kornstraße	55 – 189		4	Kurzer Hilgskamp	1–13	4 – 8	3
Kleine Waagestraße	1–3	2–2	5	Kornstraße		86 – 150	4	Küsterland	1–5	2–10	3
Kleine Westerholzstraße	7 – 53	2–48	4	Kornstraße		152 – 256	3	Kutterweg	1–17	4 – 6	2
Kleine Wolke	1–59	2–58	3	Kornstraße	193 – 635	258 – 258	3	Kyffhäuserstraße	1–7	2–8	3
Kleiner Geyerweg	1–5	2–4	3	Kornstraße		266 – 374	3				
Kleiner Marienweg	1–89	2–88	2	Kornstraße		606 – 648	3	<b>L</b>			
Kleiner Rasingweg	1–39	2–8	3	Kösliner Straße	1–23	2–36	2	Labacher Straße	1–9	2–8	1
Kleiner Wehrweg	63 A – 63 B	64 A – 64 B	3	Kosterkamp		2–26	2	Lachmundsdamm	1–19	2–36	3
Kleinschmidweg	1–17	2–20	3	Kötnerweg	1–47	2–48	3	Lachmundsdamm		38 – 38	3
Kleiststraße	1–39	2–40	3	Kötnerweide	1–13	2–12	3	Lachmundsdamm	41 – 73	50 – 60	2
Klever Straße	1–59	2–52	2	Krabbenweg	1–23	2–22	4	Ladestraße	1–51	2–22	1
Klinkkuhlenstraße	1–17	2–18	2	Kraftwerkdeich	7–7		2	Ladestraße		24 – 90	3
Klützenburg	5 – 105	48 – 108	1	Krähenweg		16 – 16	3	Ladestraße		92 – 148	3
Kloßkampsweg	15 – 75	12 – 12	3	Krefelder Straße	1–33	2–38	3	Laheiter Straße	1–11	2–10	2
Klosterkirchenstraße	1–5		5	Kreftingstraße	1–21	2–22	5	Lahnstraße	1–11	2–12	3
Klostermühlenweg	1–13	2–14	3	Kreinsloger	1–55 B		2	Lahnstraße	13 – 33		5
Klostermühlenweg	15 – 35	16 – 44	3	Kreinsloger		2–42	2	Lahnstraße		16 – 108	5
Klugkiststraße	1–25	2–26	5	Kreinsloger		44 – 58	2	Lahnstraße	35 – 69		5
Klühthstraße	1–47	2–48	2	Kreinsloger	63 – 117 A		2	Lahrsweg	1–17		2
Kluvenhagener Straße	3 – 19	2–10	2	Kreinsloger		118 – 118	2	Lahrsweg		2–14	3
Kluvenhagener Straße		10 A – 10 A	2	Kreinsloger	119 – 149		2	Lahtiststraße	3–29	2–12	3
Kluvenhagener Straße		12 – 38	2	Kreinsloger		122 – 146	2	Lamkenberg	1–9		3
Klüverweg	1–9	2–10	2	Kreissiedlung	1–13	2–10	3	Lammerberg	1–73	2–22	2
Knaulgrasweg	1–7	2–8	1	Kreisstraße	1–27	2–40	3	Lampenhof	1–25	2–24	2
Knechtsand	3 – 5	4 – 6	4	Kreuzblöckenweg	3–47	22 – 68	2	Lampenhof	27 – 47	34 – 58	2
Kneippweg	1–33	2–40	2	Kreuzbacher Straße	1–61	2–68	1	Lampeweg	1–7	2–6	5
Kniggeweg	1–27	2–22	4	Kreuzstraße	1–105	2–110	5	Landauerweg	1–33	2–48	3
Knochenhauerstraße	1–49	4–50	5	Kreyenhorst	1–3	2–2	3	Landgutweg	1–43	2–42 B	4
Knüllweg	1–5	2–6	2	Kreyenstraße	1–3	2–8	5	Landrat-Berthold-Straße	1–19	2–20	2
Koblenzer Straße	3 – 17	2–10	1	Kribiweg	1–15	2–18	2	Landrat-Christians-Straße	5–117	2 – 146	2
Koenenkampstraße	1–31	2–70	4	Krimpelweg		2–8	2	Landsberger Straße	1–7	2–18	3
Koggenstraße	1–27	2–40	2	Krintenpad	5–7		2	Landshuter Straße	3–39	2–50	4
Kohlenstraße	1–61	4–64	3		1–9	2–10	4	Landskronastraße	1–65	2–46	2

Landweg	5-43	2-42	5	Leverkenberg	3-11	2-2 B	2	Louise-Böhm-Weg	1-43	6-46	5
Landwehrstraße	7-121	4-72	3	Leverkuser Straße	1-11	2-12	2	Louis-Ferdinand-Weg		2-30	5
Land-Wühdener-Straße	1-25	2-26	2	Levkojenweg	1-7 A	2-8	3	Louis-Leitz-Straße	1-23	2-22	3
Lange Ackern	17-41	18-40	4	Lichtblickstraße	7-37	2-26	2	Louis-Seegelken-Straße		2-90	2
Lange Reihe		4-112	3	Lichtenhainer Straße	1-47	2-46	4	Louis-Seegelken-Straße		92-130	3
Lange Reihe	17-49		3	Liebensteiner Straße	1-45	2-46	4	Löwener Erhard	1-19	2-4	1
Lange Reihe	55-55		3	Liebesgrasweg	1-11	2-10	1	Löwenhof	3-9	2-4	2
Lange Reihe	65-65		3	Liebrechtstraße	15-45	2-44	2	Loxstedter Straße	1-19	2-18	3
Lange Reihe	69-137		3	Liegnitzplatz	3-19	2-18	1	Lübbenstraße	1-41	2-46	1
Lange Sicht	1-1	2-2	1	Liegnitzstraße	1-53 C	2-58	1	Lübbestedter Straße	1-33	2-42	3
Lange Streifen	1-25 B	2-20	5	Liegnitzstraße	55-79		1	Lübecker Straße	1-51	2-40	4
Lange Wenjen	1-19	2-22	3	Lienackern	3-37 A	4-44 A	4	Luchsweg	1-11	2-10	2
Lange Wieren	1-13	2-12	5	Lieschgrasweg	1-5	2-6	1	Luchtbergstraße	1-25	2-30	1
Langemarckstraße		4-52	5	Lieselweg	1-9		2	Luchtbergstraße	27-51	36-50	1
Langemarckstraße	65-113	60-116	5	Ligusterweg				Lüdekingstraße		2-8	3
Langemarckstraße	117-331		3	(Neu-Schwachhausen)	31-41	32-42	4	Lüdenscheider Straße	1-47	2-18	2
Langemarckstraße		118-142	5	Ligusterweg (Ostlebshausen)	1-9		2	Lüder-Bömermann-Straße	1-59	2-66	2
Langemarckstraße		144-248	5	Ligusterweg (Rablinghausen)	1-7	2-8	3	Lüder-Clüver-Straße	1-49	2-48	2
Langemarckstraße		250-310	4	Lilienthaler Heerstraße	1-5		3	Lüderitzstraße	3-27	2-24	5
Langenberger Straße	1-55	2-78	1	Lilienthaler Heerstraße		4-10	3	Lüder-von-Bentheim-Str.	1-51	2-36	5
Langenfeld	1-45	2-38	3	Lilienthaler Heerstraße	57-169 A	60-178	4	Ludewigstraße	1-123	2-58	2
Langenhainer Straße	1-5	2-8	3	Lilienthaler Heerstraße	189-365	186-384 A	3	Lüdinghauser Straße	1-23	2-16	2
Langenkampsweg	1-15	2-40	3	Lilienthaler Straße	1-39	2-28 A	4	Ludwig-Beck-Straße	1-15	2-16	2
Langensalzaer Straße	1-13	2-6	3	Lilienthaler Straße	39 A-99	28 B-86	4	Ludwig-Erhard-Straße	1-15		2
Langenstraße	1-59	2-62	5	Lilienweg (Grolland)	1-25 A	2-18	1	Ludwig-Franzius-Platz	1-13	2-12	3
Langenstraße	65-81	68-78	5	Lilienweg (Huckelriede)	1-21	2-18	3	Ludwig-Jahn-Straße	1-31	2-42	3
Langeooger Platz	1-13	2-14	3	Lilienweg (In den Hufen)	1-25	2-24	3	Ludwig-Quidde-Straße	3-23	10-20	2
Langeooger Straße	3-53	10-36	3	Lilienweg (Rablinghausen)	1-5	2-4	3	Ludwig-Roselius-Allee		2-162	3
Langeweg	5-59	2-76	3	Lilienweg (Schönebeck)	17-19	18-20	3	Ludwig-Roselius-Allee	7-61		2
Langlütjensand	1-13	2-6	3	Lilienweg (Woltmershausen)	1-7	2-6	5	Ludwig-Roselius-Allee	63-173		3
Langohrweg	1-25	2-22	4	Limburger Straße	1-67	2-42	1	Ludwig-Roselius-Allee		176-210	2
Langsdamm	3-25	2-4	2	Linaweg	1-15	2-20	2	Ludwig-Roselius-Allee	181-317		3
Langwedeler Straße	1-61	8-92	3	Lindemanstraße	15-15	2-22	3	Ludwig-Roselius-Allee		230-240	2
Lankenauer Straße		2-2	3	Lindenhofstraße	1-15		1	Ludwigsburger Straße	1-19	2-36	4
Lankenauer Straße	3-3	4-4	3	Lindenhofstraße		2-10 B	1	Ludwigsburger Weg	1-13		2
Laubenweg (Burg-Grambke)	1-49	2-88	1	Lindenhofstraße		16-46	1	Ludwigshafener Straße	9-9	2-18	1
Lauenburger Straße		2-4	1	Lindenhofstraße	21-53		1	Ludwig-Sütterlin-Straße	1-5 A	2-10 D	3
Lauenburger Straße	3-9		3	Lindenstraße	1-43		3	Ludwig-Waigand-Straße		10-10	3
Läuferpfad	31-31		2	Lindenstraße	45-45	2-110 A	3	Luganer Straße		4-68	3
Lausanner Straße	1-219	2-212	1	Lindenstraße	47-59		3	Luisenstraße	1-11	2-12	5
Lebacher Weg	1-7	2-8	4	Lindenstraße	61-97		2	Luisental	1-41	2-40	3
Ledaweg	1-23	2-82	3	Lindenstraße	99-99		3	Luisenweg (Huckelriede)	1-17	2-18	2
Leerer Straße	1-45	2-52	3	Lindenstraße	101-107		2	Luisenweg (In den Hufen)	1-41	2-46	3
Leerkämpe	1-11	2-14	2	Lindenweg	1-27	2-30	4	Luisenweg			
Leeseweg	1-7	4-4	4	Lindenweg				(Woltmershausen)	7-9	10-12	5
Leester Straße	1-19 A	4-8	2	(Neu-Schwachhausen)	1-11	2-10 B	3	Lüneburger Straße	1-31		5
Leeuwarder Straße	1-45	2-42	3	Lindenweg				Lüneburger Straße		2-40	4
Legienstraße	1-7	2-12	2	(Neu-Schwachhausen)	21-21	20-20	4	Lüneburger Straße	31 A-41		4
Leher Heerstraße	1-7		5	Lindheimer Straße	3-37	2-72	2	Luneplate	1-45	2-94	4
Leher Heerstraße		2-4	3	Lindhornstraße	1-37	2-38	4	Lunser Straße	1-59	2-122 A	3
Leher Heerstraße		8-60	3	Linienstraße	3-49	4-48	4	Lupinenstraße	5-93		1
Leher Heerstraße	9-139		3	Lippestraße		2-4	4	Lupinenweg (Grolland)	1-23	18-22	1
Leher Heerstraße		64-102	3	Lippstädter Straße	1-31	2-16	2	Lürmanstraße	1-29	2-32	5
Leher Heerstraße		110-124	3	Lisa-Keßler-Straße	1-79	2-194	3	Lüssumer Heide	1-29	6-50	2
Leher Heerstraße	153-247	126-194	4	Lisel-Oppel-Weg	1-51	2-24	3	Lüssumer Kamp	1-7		3
Lehmhorster Straße	1-79	2-44	2	Liselotte-Thomamüller-Str.	1-49	2-34	1	Lüssumer Kamp	9-59	4-82	2
Lehnstedter Straße	1-145	2-144	4	Lissaer Straße	1-7	10-62	2	Lüssumer Ring	1-73	2-90	2
Lehrer-Lämpel-Weg	3-49	2-48 A	3	Littweg		4-4	5	Lüssumer Straße	1-5		2
Leibnizplatz	1-9	28-28	5	Lloydpassage	5-47	4-46	5	Lüssumer Straße	7-69	4-54	3
Leidener Straße	1-31	2-22	2	Lloydstraße	1-11	4-12	2	Lüssumer Straße		68-106	3
Leinestraße	3-5	2-8	5	Lloydweg	1-21	2-14	3	Lüssumer Straße	71-165		2
Leipziger Straße		4-120	5	Lobbendorfer Flur	1-7	2-12	2	Lüssumer Straße		114-168	2
Leipziger Straße	19-119		5	Lobbendorfer Straße	3-25	2-38	2	Lutherstraße	1-45	2-46	3
Lemwerderstraße	1-23	2-24	3	Lobbendorfer Straße	35-43		3	Lutherstraße	67-221		3
Lenneweg	1-25	2-16	4	Lobsienstraße	1-37	2-34	4	Lütjenburger Straße		48-60	1
Lerchenstraße	1-73		3	Loggerstraße	1-15	2-16	3	Lutz-Wolde-Weg	1-19	2-18	4
Lerchenstraße		8-36	2	Lohmannstraße	73-93	80-94	4	Luxemburger Straße	1-23	2-34	1
Lerchenstraße		38-66	3	Lohmannstraße	97-155	96-166	4	Luxemburger Straße	29-47	38-66 G	2
Lerchenstraße	79-79	68-96	3	Löhnhorster Straße	1-19	2-20	1	Luernerer Straße	1-5	4-42	2
Lerchenstraße	81-163		3	Löhstraße	1-29	2-34	2	Lycker Weg	1-13	2-12	1
Lerchenweg (In den Hufen)	3-27	2-28	3	Löhstraße	35-65	40-50	2				
Lesmonastraße	1-57	2-126	4	Löhstraße	69-71		3				
Lessingstraße	1-63	2-72	5	Loignystraße	1-39	2-54	4	Maastrichter Straße		10-38	3
Lesumbroker Landstraße	7-51	4 A-54	2	Löningstraße	11-35	10-36	5	Machandelweg	1-23	2-24	3
Lesumbroker Landstraße	71-71	60-98	2	Lönsweg	1-23	2-22	2	Mackensenweg	1-13	2-36	3
Lesumer Brink	7-11	4-22	4	Loosweg	1-11	8-8	3	Mackenstedter Straße	1-21	2-6	1
Lesumer Heerstraße	1-21 A	2-30	3	Lopauer Weg	1-7	2-6	3	Maddo-Clüver-Straße	1-17	2-16	3
Lesumer Heerstraße	27-111	44-86	3	Löpelborg	1-15	2-14 A	3	Magdalena-Ehlers-Straße	1-9	8-14	1
Lesumstraße	1-27	4-24	3	Loraweg	1-41	2 A-40 A	2	Magdalenenweg	25-47	28-48	3
Lesumweg (Rablinghausen)	1-29	2-24	3	Lorentstraße	1-31	2-16	3	Magdeburger Straße	1-17	2-14	5
Letzte Schlachtpforte	1-3		5	Lortzingstraße	1-31	2-38	5	Mählandsweg	31-73	4-4	2
Leuchtenburger Straße		2-30 A	3	Lose Barg	1-19	2-24	2	Mählandsweg		36-36	1
Leuthener Straße	3-35	4-50	1	Lothringer Straße	1-51	2-46	5	Mählandsweg		42-56	2
Leutweinstraße	1-49	2-36	3	Lötzener Straße	3-9	2-4	2	Mahlstedtstraße	1-47	2-24	3

Mahndorfer Bahnhof	7 – 13	2 – 10	2	Max-Planck-Straße	1 – 59	2 – 80	4	Morgenlandstraße		48 – 50	1
Mahndorfer Deich		6 – 6 A	2	Max-Reger-Straße	1 – 35	6 – 40	5	Morgenlandstraße	55 – 59		2
Mahndorfer Deich	17 – 51	8 – 20 A	2	Max-Säume-Straße	1 – 33	2 – 38	2	Morsumer Straße	1 – 123	2 – 32	2
Mahndorfer Deich		24 – 50 A	2	Max-Und-Moritz-Weg	1 – 9	2 – 4	3	Moselstraße	1 – 5	2 – 4	5
Mahndorfer Heerstraße	3 – 3	2 – 104	2	Mechelner Straße	1 – 5		1	Moselstraße	7 – 103	8 – 104	5
Mahndorfer Heerstraße	3 A – 3 A		2	Mecklenburger Straße	1 – 39	2 – 14	4	Möwenstraße	9 – 9	4 – 4	2
Mahndorfer Heerstraße	5 – 117 A		2	Mehlandsdeichweg	1 – 25	16 – 36	2	Möwenweg (Rablinghausen)		2 – 8	3
Mahndorfer Landstraße		26 – 42	2	Meierhofstraße	1 – 3	2 – 28	3	Mozartstraße	1 – 31	2 – 32	5
Maiblumeweg	25 – 27		3	Meiermoorweg	7 – 65	24 – 50	2	Müdener Straße	1 – 31	2 – 28	3
Mainstraße	1 – 73	4 – 78	5	Meinert-Löffler-Straße		2 – 68	3	Mühlenacker		2 C – 6	3
Mainstraße	75 – 87	82 – 94	3	Meinert-Löffler-Straße	9 – 43		3	Muhlenburgstraße	1 – 19	2 – 20 A	2
Maisweg (Sebaldsbrück)	1 – 17	2 – 14	2	Meinert-Löffler-Straße	61 – 115		3	Mühlenfeldstraße	5 – 39 A	16 – 44 B	3
Maisweg (Woltmershausen)		2 – 18	1	Meinertzhagenstraße	1 – 27	2 – 10	5	Mühlenfeldstraße	41 – 91	46 – 72	3
Maler-Klecksal-Weg	1 – 7	2 – 6	3	Meininger Straße	1 – 1 A	2 – 54	4	Mühlenhauser Weg	1 – 65	2 – 60	3
Malerstraße	3 – 3	4 – 30	3	Malerstraße	1 – 1 A	2 – 86	5	Mühlenstraße	1 – 39	2 – 36	2
Malerstraße	37 – 37 C	36 – 36 A	3	Meisenweg (In den Hufen)		2 – 2	3	Mühlenstraße	41 – 101	38 – 98	3
Malerstraße	39 – 63	40 – 84	2	Meißener Straße	3 – 11	2 – 18	5	Mühlenstraße	105 – 167	100 – 174	2
Malletweg	1 – 7	2 – 8	5	Meister-Petz-Weg	1 – 9	2 – 10	3	Mühlenstraße	189 – 201	176 – 214	2
Malmöstraße	1 – 35	2 – 16	2	Melanchthonstraße	71 – 97		3	Mühlental	1 – 29	2 – 20	3
Malvenweg (In den Hufen)	7 – 15	4 – 14	3	Melanchthonstraße	101 – 143		3	Mühlenweg	1 – 37	2 – 42	3
Männertreuweg	1 – 11 A	2 – 10	1	Melanchthonstraße		112 – 122	3	Mühlheimer Straße	1 – 5	2 – 4	2
Manteuffelstraße	1 – 39	2 – 76	4	Melanchthonstraße		124 – 152	3	Mümmelmannsweg	1 – 11	2 – 12	3
Marbacher Weg	1 – 41	2 – 16	4	Melcherstraße	1 – 7	2 – 16	3	Mümmelmannsweg		2 – 26	4
Marburger Straße	1 – 27	2 – 18	4	Meldenweg	1 – 55	4 – 38	3	Münchener Straße	1 F – 129		4
Marcusallee	1 – 1		3	Melkerstätte	1 – 17	2 – 18	3	Münchener Straße		14 – 44	4
Marcusallee	1 A – 65 A	2 – 60	5	Mellumweg	5 – 49	10 – 34	3	Münchener Straße		46 – 148	4
Marcuskaje	1 – 1		3	Memelweg	19 – 47	18 – 48	3	Münchener Straße		150 – 152	4
Margaretenallee	1 – 37	2 – 32	2	Mendestraße	1 – 27	2 – 28	5	Münsterstraße	1 – 11	2 – 36	2
Margaretenweg (Rablinghausen)	1 – 9	2 – 10	3	Menkenkamp	1 – 49	2 – 46	2	Muschelweg	1 – 15	2 – 12	4
Margarethenweg (Grolland)	1 – 9	2 – 28	1	Menkestraße	1 – 21	2 – 30	3	Museumstraße	1 – 3	2 – 6	5
Margarethenweg (In den Hufen)	1 – 27	2 – 28	3	Meraner Straße	1 – 15	2 – 18	4	Myrtenstraße	1 – 17	2 – 30	4
Margarethenweg (Ohlenhof)	3 – 17	6 – 16	2	Mercedesstraße	1 – 1		2				
Margretweg		2 – 14	2	Mergenthaler Straße	1 – 5	2 – 6	4	<b>N</b>			
Maria-Krüger-Straße	1 – 83		2	Merseburger Straße	1 – 15	2 – 26	5	Nachtigallenweg	3 – 11	2 – 10	3
Maria-Krüger-Straße		90 – 90	2	Merziger Straße	5 – 51	2 – 6	1	Nachtigallenstraße	13 – 63	8 – 60	2
Maria-Montessori-Straße	1 – 15	2 – 16	3	Meta-Sattler-Straße	31 – 33	20 – 38	3	Nachtpfauenaugeweg	1 – 21	2 – 22	2
Maria-Hackfeld-Straße		4 – 8	3	Metta-Meinken-Weg	1 – 17	2 – 42	2	Nachtweide	1 – 23	2 – 24	2
Marie-Juchacz-Straße	1 – 37	2 – 32	3	Metzer Straße	1 – 19	2 – 30	5	Nachtweide	91 – 107	64 – 110	1
Marie-Mindermann-Straße	25 – 139	140 – 140	2	Meyenburger Straße	3 – 63	10 – 50	2	Nachtweideweg	1 – 111	4 – 110	2
Marienburgstraße	5 – 15	6 – 18	3	Meyerstraße	1 – 119		4	Nagelsweg	1 – 51	2 – 46	3
Mariengrasweg	1 – 11	2 – 12	1	Meyerstraße		2 – 82	4	Nancystraße	1 – 11	2 – 12	4
Marienweg (Grolland)	1 – 15	2 – 14	1	Meyerstraße		84 – 136	4	Nansenstraße	1 – 35	10 – 10	3
Marienweg (In den Hufen)		6 – 6	3	Meyerstraße	121 – 179		3	Narzissenweg (In den Hufen)	1 – 59	2 – 58	3
Marienwerderstraße	3 – 39	2 – 78	1	Meyerstraße	181 – 215	138 – 238	4	Narzissenweg (Rablinghausen)	1 – 9	2 – 10	3
Marie-Specht-Weg	1 – 31	2 – 30	4	Middelburger Straße	1 – 15	2 – 12	3	Naugarder Straße	1 – 19	2 – 12 A	3
Marktplatz Osterholz	1 – 1		3	Middenmang	1 – 31	2 – 32	3	Nauheimer Straße		12 – 24	2
Marktstraße	1 – 11	2 – 12	5	Milchstraße	1 – 9	2 – 28	3	Nauheimer Straße	33 – 57		3
Maronenweg	1 – 7	6 – 6	4	Millstätter Straße	3 – 29	2 – 24	3	Nauheimer Straße		33 – 57	3
Marschenweg	1 – 45	2 – 40	2	Mindener Straße	9 – 57	2 – 58	4	Naumburger Straße	1 – 17	2 – 22	3
Marschgehren	5 – 19	6 – 16	2	Miningweg	1 – 27	2 – 30	3	Nawatzkistraße	1 – 35	2 – 32	3
Marschstraße	1 – 1	2 – 2	2	Minna-Bahnsen-Weg	9 – 43	2 – 2	3	Neanderstraße	1 – 31	2 – 32 C	4
Marschstraße	19 – 37 A	6 – 54	3	Minna-Wilkens-Weg		2 – 10	3	Neanderstraße	33 – 45	34 – 48	4
Marßel	1 – 19 A	2 – 30	3	Mirabellenweg	1 – 17	2 – 14	5	Nebelthaustraße	1 – 15	2 – 16	4
Marßel	21 – 89	32 – 94	3	Mitteldorfer Straße	1 – 69	4 – 114	2	Neckarstraße	1 – 23 A	2 – 112	3
Marßeler Straße	1 – 21	2 – 18	2	Mittelkampstraße	1 – 49	24 – 40	3	Nedderland	1 – 77		3
Martensstraße	1 – 47		2	Mittelsbürener Landstraße	1 – 7	2 – 10	2	Nedderland		2 – 30	3
Marterburg	1 – 57	2 – 60	5	Mittelshuchtinger Dorfstr.	1 – 25	2 – 28	2	Nedderland		32 – 68	3
Martfelder Straße	1 – 29	2 – 12	2	Mittelstraße	1 – 19	2 – 18	5	Nedderweg	1 – 9	2 – 10	2
Martha-Heuer-Straße	1 – 23	2 – 22	1	Mittelweg (Huckelriede)	5 – 189	10 – 186	2	Neidenburger Straße	5 – 25	2 – 32	2
Marthaweg	1 – 15	2 – 14	2	Mittelweg (Peterswerder)	19 – 59	20 – 60	5	Nektarweg	1 – 21	2 – 20	3
Martin-Buber-Straße	3 – 35	2 – 126	2	Mittelweg (Rablinghausen)	1 – 5	4 – 6	3	Nelkenweg (Grolland)	1 – 11	2 – 52	1
Martin-Ecks-Straße	3 – 17	2 – 52	3	Mittelweg				Nelkenweg (In den Hufen)	1 – 63	2 – 64	3
Martinikirchhof	1 – 3	6 – 6	5	(Woltmershausen)	133 – 145	132 – 146	1	Nelkenweg (Neu-Schwachhausen)	29 – 53 A	30 – 56	4
Martinistraße	1 – 73	2 – 86	5	Mittelwiese	1 – 33	2 – 42	4	Nelkenweg (Ohlenhof)	1 – 21	2 – 22	2
Martin-Luther-King-Straße	1 – 11		2	Möckernstraße	1 – 79		4	Nelkenweg (Rablinghausen)	1 – 5	2 – 8	3
Martin-Luther-Straße	1 – 5	2 – 16	3	Möckernstraße		2 – 82	4	Nelly-Sachs-Straße	3 – 17	4 – 32	5
Martin-Meiners-Straße	1 – 13 A	2 – 12	3	Modersohnweg	1 – 29	2 – 24	4	Neptunstraße	1 – 13	2 – 22	2
Martinsheide	1 – 19	2 – 28	3	Möhneweg	1 – 25	2 – 26	4	Neptunweg	1 – 11	2 – 8	3
Marwedeweg	7 – 49		3	Möllerstraße	1 – 17		3	Nernststraße	1 – 163	2 – 62	4
Maschendorfweg	1 – 15	4 – 16	3	Mommсенstraße	1 – 19	2 – 50	5	Nettelbeckstraße	1 – 35	2 – 40	4
Maschkuhlen	1 – 29	8 – 22	3	Moniweg	1 – 7	2 – 4	2	Nettshören	1 – 27	2 – 36	2
Maßolleweg	1 – 21	2 – 26	4	Monschauer Straße	1 – 5	2 – 8	2	Netzeweg	1 – 23	2 – 30	3
Masurenstraße	1 – 21	2 – 22	2	Moorkuhlenweg	1 – 65	4 – 66	5	Neue Heimat	1 – 59	2 – 34	3
Mathildenstraße	1 – 101	2 – 100	5	Moortandweg	1 – 27	2 – 26	2	Neue Konsulnstraße	1 – 21	2 – 10 D	3
Mathilde-Plate-Straße	1 – 49	2 – 94	3	Moorriemer Straße	1 – 13	2 – 20	2	Neue Straße	1 – 41	2 – 36	3
Matrosenweg	1 – 17	2 – 44	3	Moorstraße	1 – 35	2 – 22	1	Neuenburger Straße	1 – 33	4 – 40	3
Matterhornstraße	1 – 17	2 – 28	2	Moorstraße		26 – 26	1	Neuenkirchener Weg	1 – 121		2
Mauerstraße	1 – 19	2 – 16	3	Moorweg	1 – 13	2 – 14	3	Neuenkirchener Weg		2 – 76	2
Maurits-Ostyn-Weg		2 – 66	5	Moosweg	1 – 13	2 – 14	3	Neuenlander Ring		2 – 2	2
Max-Eyth-Straße	1 – 15	2 – 10	3	Morchelweg	1 – 13	2 – 14	2	Neuenlander Straße	1 – 57		2
Max-Jahn-Weg	1 – 13	2 – 10	2	Morgengärten	51 – 67	2 – 88	3	Neuenlander Straße		2 – 14	3
Maxlweg	1 – 3	2 – 8	2	Morgenlandstraße	5 – 19	2 – 18	1	Neuenlander Straße		16 – 46	4
				Morgenlandstraße	27 – 43	22 – 46	1				

Neuenlander Straße		48 – 72	3	Ochtumstraße	1 – 39	2 – 40	3	Osterholzer Heerstraße	229 – 229		1
Neuenlander Straße	73 – 97		2	Ochtumweg (Habenhausen)		2 – 4	3	Osterholzer Landstraße		2 – 78 A	3
Neuenlander Straße		90 – 162	4	Ochtumweg				Osterholzer Landstraße	3 – 49		3
Neuenlander Straße	109 – 131		2	(Rablinghausen)	1 – 9	2 – 8	3	Osterholzer Landstraße	49 A – 109	80 B – 110	3
Neuenlander Straße		170 – 170	2	Odenwaldstraße		2 – 12	2	Osterholzer Landstraße		112 – 122	2
Neuenlander Straße		300 – 440	3	Oderstraße	1 – 125	2 – 126	3	Osterholzer Möhlendamm	1 – 63		2
Neuenlander Straße		444 – 444	2	Oesselmannstraße	1 – 19	2 – 20	3	Osterholzer Möhlendamm		12 – 48	2
Neuenstraße	1 – 79	2 – 80	5	Oeversberg	1 – 19	2 – 20	3	Osterholzer Möhlendamm	65 – 65		3
Neuenweg	1 – 11	2 – 4	2	Oewerweg	1 – 143		3	Osterhop	3 – 91	2 – 84	3
Neuer Damm	1 – 69	2 – 60	3	Oewerweg		16 – 30 A	3	Osterhop		86 – 90	2
Neuer Damm		64 – 64	3	Oewerweg		30 B – 80	2	Osterlingerstraße	17 – 53	2 – 150	3
Neuer Marienweg		8 – 8	2	Offenwarder Straße	1 – 19		2	Osternadel	1 – 71		3
Neuer Schutzdeich		2 – 16	5	Ohmstraße	1 – 71	2 – 8	3	Osternadel		2 – 72	2
Neuer Steindamm	1 – 7	2 – 8 A	3	Ohrdrüfer Weg	1 – 3	2 – 4	3	Osternburger Straße	3 – 41	4 – 42	1
Neukirchstraße	1 – 89	2 – 88	5	Ohserstraße	1 – 131		4	Osterstader Straße	1 – 7	2 – 10	2
Neurönnebecker Straße	1 – 23	2 – 14	2	Ohserstraße		2 – 38 C	3	Osterstraße	1 A – 17	2 – 18	5
Neurönnebecker Straße	25 – 35		2	Ohserstraße		40 – 136	4	Osterstraße	19 – 31	20 – 30	5
Neusser Straße	1 – 15		2	Okeler Straße	1 – 39	2 – 22	3	Osterstraße	33 – 79	32 – 78	5
Neustadtscontrescarpe		2 – 38	4	Oklen	1 – 3	2 – 2	3	Ostertorsteinweg	1 – 49	2 – 50	5
Neustadtscontrescarpe		42 – 162	5	Olbersstraße	1 – 13	4 – 18	3	Ostertorsteinweg	53 – 107	54 – 106	5
Neustadtscontrescarpe	49 – 51		5	Oldehoffshof	1 – 11	2 – 10	4	Ostertorsteinweg	1 – 39	2 – 38	5
Neustadtscontrescarpe		166 – 194	3	Oldenburger Straße	99 – 99		1	Ostertorswallstraße	21 – 103	20 – 104	5
Neustadtstraße	1 – 31	4 – 16	3	Oldenburger Straße		100 – 100	3	Ostweg	1 – 17	2 – 16	3
Neustadtswall	7 – 91	8 – 90	5	Oldeoog	1 – 5	2 – 14	2	Ostfriesische Straße	1 – 21 A	2 – 36	2
Neustettiner Straße	3 – 37	2 – 22	3	Oldesloer Straße	1 – 11	2 – 16	3	Ostlandstraße	1 – 53	2 – 38	2
Neuwieder Straße	1 – 23	2 – 2	2	Olgastraße	1 – 41	2 – 40	4	Ostpfeußische Straße		2 – 52	3
Nicolaistraße	1 – 35	2 – 36	3	Olgaweg	1 – 7	2 – 28	2	Ostpfeußische Straße	3 – 41		3
Nicolaus-H.-Schilling-Str.		4 – 8	2	Ollenhauerstraße	1 – 33	2 – 30	3	Ostseeweg	1 – 7	2 – 10	3
Niedersachsendamm	1 – 25		2	Ölmühlenstraße	1 – 27	2 – 28	5	Ostwaldstraße	1 – 13	2 – 26	3
Niedersachsendamm		6 – 16	3	Olof-Palme-Straße	1 – 3	2 – 8	3	Ottenhof	21 – 69	2 – 78	4
Niedersachsendamm	31 – 81 C	20 – 82	3	Onkel-Bräsig-Weg	1 – 27	2 – 16	3	Ottersberger Straße	1 – 33	4 – 44	1
Niedervieländer Straße	11 – 11		2	Onkel-Fritz-Weg	1 – 5	2 – 10	3	Ottilie-Hoffmann-Straße	1 – 91	2 – 52	4
Nielsenstraße	1 – 21	4 – 22	3	Opitzstraße	1 – 27	2 – 26	3	Ottilienweg (Habenhausen)	3 – 11	2 – 18	3
Nienburger Straße	1 – 55		4	Oranienstraße	1 – 29	2 – 30	4	Ottilienweg (In den Hufen)	1 – 19	2 – 14	3
Nienburger Straße		2 – 66	4	Orchideenweg	1 – 19	2 – 20	3	Ottjen-Alldag-Straße	1 – 37	4 – 34	2
Nietzschestraße	1 – 41	2 – 50	3	Ordemannstraße	1 – 49	2 – 30	2	Otto-Braun-Straße	1 – 17	2 – 2	2
Nimweger Straße	1 – 35	2 – 22	3	Orlamünder Weg	1 – 5	2 – 6	3	Otto-Brenner-Allee	1 – 27	18 – 58 B	1
Nogatweg	15 – 49	14 – 48	3	Orleansstraße	1 – 69	26 – 94	5	Otto-Brenner-Allee	63 – 63		2
Nollendorfer Straße	1 – 91	2 – 86	3	Ortelsburger Straße	1 – 5	4 – 12	3	Otto-Carlsson-Weg	1 – 21	2 – 20	5
Noltenuisweg (Weidedamm)	19 – 29	20 – 30 A	5	Ortfeldstraße	1 – 11	2 – 10	3	Otto-Finsch-Straße	17 – 125	2 – 90	3
Noraweg	1 – 13	2 – 10	2	Ortkampweg		2 – 56	2	Otto-Freise-Straße	1 – 39	2 – 18	3
Nordenhamer Straße	3 – 59	4 – 50	1	Ortrudweg	1 – 45	2 – 44	3	Otto-Friese-Straße	1 – 15	2 – 14	3
Norderländer Straße	1 – 71	2 – 88	2	Ortstraße	3 – 21	2 – 4 M	1	Otto-Gildemeister-Straße	1 – 43 A	2 – 42	5
Norderneystraße	1 – 9	2 – 16	3	Ortstraße	21 A – 29	8 – 24	1	Otto-Lilienthal-Straße	1 – 29	2 – 22	2
Norderoog	1 – 7	2 – 4	3	Ortwiesenweg	1 – 49	2 – 50	4	Ottostraße	1 – 129	2 – 130	3
Nordhauser Straße	1 – 5	2 – 4	3	Ortwisch	1 – 69	2 – 110	3	Ottoweg	1 – 5	2 – 4	2
Nordseeweg	1 – 9	2 – 10	3	Ortwisch	73 – 73	112 – 120	3	Otto-Wels-Straße		4 – 82	2
Nordstraße	5 – 81		3	Örtzestraße	3 – 27	2 – 18	2	Otto-Wels-Straße	5 – 21		3
Nordstraße	303 – 349		2	Osenbrückstraße	3 – 15	16 – 18	3	Otto-Wels-Straße	21 A – 99		2
Nordstraße	355 – 375		2	Oskar-Drees-Straße	5 – 33	6 – 38	4	Ottweilerstraße	1 – 21	2 – 48	1
Nordstraße		360 – 360	3	Oslebshauer Dorfstraße	1 – 17	2 – 30	2	Ötzener Weg	1 – 9	2 – 10	2
Nordstraße	381 – 425		3	Oslebshauer Heerstraße	1 – 115		2	Oumunde	3 – 3	4 – 4	3
Nordwohlder Straße	1 – 5	2 – 4	2	Oslebshauer Heerstraße		6 – 126	2	Overbecks Garten	1 – 7	2 – 8	3
Northheimer Straße	1 – 49	2 – 46	5	Oslebshauer Heerstraße	121 – 299		2	Overbeckstraße	3 – 21	2 – 24	3
Nöblerstraße	1 – 3	2 – 10	3	Oslebshauer Heerstraße		128 – 254	2	Oyter Straße	1 – 49	2 – 44	3
Nürnbergger Straße	1 – 45	2 – 34	4	Oslebshauer Landstraße	1 – 77		2	Oyterdamm		74 – 74 A	1
Nürnbergger Straße	63 – 65	40 – 64	4	Oslebshauer Landstraße		2 – 74	2				
Nußhorn	7 – 7		1	Oslebshauer Tor	5 – 7		2	<b>P</b>			
Nußhorn		8 – 10 B	3	Oslebshauer Wurm	1 – 29	2 – 42	2	Paderborner Straße	1 – 15	2 – 70	2
<b>O</b>				Osloer Straße	1 – 93	2 – 72	3	Pagentorner Heimweg	1 – 93	2 – 66	4
Oberes Emmatal	1 – 9	2 – 12	4	Osmerweg		2 – 8	3	Pagentorner Straße	1 – 61	4 – 60	4
Oberhainer Straße	1 – 11		3	Osnabrücker Straße	1 – 49	2 – 42	3	Pajekenweg	3 – 7	2 – 6	4
Oberhauser Straße	1 – 3	2 – 2	2	Osningsstraße	1 – 61	6 – 40	2	Panzenlaake	1 – 105	8 – 48 A	2
Oberhofer Straße	1 – 43	2 – 40	4	Ostender Straße	1 – 7	2 – 6	1	Panzenlaake		50 – 142	3
Oberländer Hafen	1 – 11	4 – 22	5	Ostendorpstraße	5 – 47	2 – 40	4	Päonienweg	1 – 9	2 – 10	3
Oberledinger Straße	1 – 21	2 – 60	2	Osterdeich	3 – 55	2 – 54	5	Papagoyenboom	5 – 9	2 – 8	5
Oberneulander Heerstr.		2 – 184 A	4	Osterdeich	57 – 69	58 – 68 A	4	Papendieckstraße	3 – 11	2 – 10	2
Oberneulander Heerstr.	3 – 35		4	Osterdeich	69 A – 151	70 – 148 A	5	Papenkampsweg	1 – 13	2 – 12	4
Oberneulander Heerstr.	37 – 99		4	Osterfeuerberger Ring	1 – 65		3	Papenstraße	1 – 5	2 – 20	5
Oberneulander Landstr.	11 – 43	2 – 38	3	Osterfeuerberger Ring		4 – 52	3	Pappelstraße	11 – 49	12 – 40	3
Oberneulander Landstr.	49 – 67	42 – 122 A	4	Osterfeuerbergstraße	1 – 13	2 – 16	3	Pappelstraße	53 – 83	42 – 76	5
Oberneulander Landstr.	69 – 217		4	Osterfeuerbergstraße	21 – 113	22 – 112	3	Pappelstraße	85 – 131	80 – 102	5
Oberneulander Landstr.		130 – 218	4	Osterfeuerbergstraße	113 A – 133	114 – 134	3	Pappelweg (In den Hufen)	33 – 45	34 – 44	3
Oberneulander Landstr.	219 – 219 A		3	Osterholzer Dorfstraße	1 – 95	8 – 100	4	Pappelweg (Oslebshausen)	1 – 51	2 – 56	2
Obernkirchener Straße	17 – 19	2 – 18	3	Osterholzer Dorfweg	1 – 17	2 – 64	4	Paradiesweg	1 – 33	18 – 38	3
Obernstraße	1 – 71	2 – 98	5	Osterholzer Heerstraße	29 – 161		4	Parallelweg	1 – 31	2 – 50	3
Oberreihe	1 – 13	2 – 8 A	4	Osterholzer Heerstraße		32 – 36	2	Parkallee	1 – 1		5
Oberurseler Straße	1 – 1	2 – 10	3	Osterholzer Heerstraße		38 – 84 E	3	Parkallee		2 – 48	5
Obervieländer Straße	1 – 43	6 – 30	4	Osterholzer Heerstraße		86 – 176	3	Parkallee	3 – 75		5
Obervieländer Straße	43 A – 73	32 – 52	3	Osterholzer Heerstraße	163 – 203		3	Parkallee	79 – 161	90 – 90	5
Obervieländer Straße		74 – 84	3	Osterholzer Heerstraße		180 – 186 D	2	Parkallee	167 – 239		5
Oberweserstraße	1 – 21	2 – 22	5	Osterholzer Heerstraße		192 – 236	1	Parkallee	255 – 281		4
Ochsenkampsweg	1 – 17	2 – 20	4	Osterholzer Heerstraße	205 – 225 A		1	Parkallee	291 – 301		3
				Osterholzer Heerstraße	227 – 227		3	Parkstraße	3 – 89	2 – 86	5



Parkstraße	95 – 125	90 – 120	5	Poggenburg	1 – 53	2 – 46	3	Rembertiring	39 – 67		5
Parsevalstraße	1 – 5	2 – 2 A	2	Pöltitzer Straße	1 – 31	2 – 24	3	Rembertiring		40 – 46	5
Paschenburgstraße	3 – 69	2 – 86	3	Pollenweg	1 – 11	2 – 10	3	Rembertistraße	1 – 19	2 – 18	5
Passauer Straße	1 – 75	42 – 42	3	Pollsdamm	1 – 57	2 – 24	3	Rembertistraße	29 – 33	28 – 32	5
Passenstraße	7 – 19	2 – 22	3	Pooskamp	1 – 3	2 – 2	3	Rembertistraße	57 – 101	52 – 102	5
Pastor-Diehl-Straße	1 – 61	2 – 20	3	Posener Straße	1 – 61	2 – 44	1	Rembrandtstraße	1 – 29	4 – 36	5
Pastorenweg		34 – 154	1	Pößnecker Straße	1 – 19	2 – 20	3	Remscheider Straße	1 – 47	2 – 46	2
Pastorenweg	61 – 185 A		1	Posthauser Straße	1 – 197	2 – 124	3	Rendsburger Straße		122 – 126	3
Pastorenweg	187 – 215	178 – 212	1	Poststraße	1 – 15	2 – 16	5	Rennstieg	7 – 87	2 – 42	4
Paulaweg	1 – 13	2 – 12	3	Pötjerweg	1 – 23	6 – 12	2	Resedaweg			
Paul-Feller-Straße	1 – 25	10 – 32	2	Potsdamer Straße	1 – 23	2 – 22	4	(Rablinghausen)	1 – 9	2 – 8	3
Paul-Freye-Straße	1 – 25	2 – 40	3	Prager Straße	3 – 55	2 – 52	4	Resedaweg			
Paul-Goosmann-Straße	1 – 47	2 – 8	3	Prangenstraße	3 – 85	2 – 92	4	(Woltmershausen)	87 – 107	86 – 106	1
Paulinenweg	1 – 27	2 – 28	3	Präsident-Kennedy-Platz	1 – 1 A		5	Retbergweg	1 – 15	2 – 12	4
Pauliner Marsch	1 – 1		5	Pregelweg	53 – 83	52 – 84	3	Rethemer Straße	1 – 49	2 – 34	3
Pauliweg	55 – 97	52 – 60	1	Preiswerckstraße	1 – 29	2 – 30	5	Rethfeldsfleet	1 – 13		3
Paul-Reusche-Weg	1 – 29	2 – 32	3	Priefnitzweg	1 – 23	2 – 24	2	Rethfeldsfleet		2 A – 10	5
Paul-Singer-Straße	1 – 75		2	Primelweg (In den Hufen)	7 – 9	6 – 6	3	Reuterstraße	1 – 53	2 – 62	3
Paul-Singer-Straße		2 – 156	2	Primelweg (Rablinghausen)	1 – 11	2 – 16	3	Reutlinger Weg	1 – 11	2 – 34	4
Paul-Singer-Straße		158 – 160	2	Probststraße	1 – 43	2 – 14	3	Rhedenweg	1 – 29	2 – 56	2
Paul-Adamowicz-Straße	1 – 23	2 – 50	3	Pulverberg	1 – 5	4 – 22	2	Rheinstraße	1 – 5	2 – 14	5
Peenemünder Straße		4 – 22	3	Pumpenstraße	1 – 9	2 – 12	3	Rheinstraße	7 – 103	16 – 118	5
Peerweg	1 – 57	2 – 64	5	Pundtskamp	1 – 29	10 – 22	3	Rhönstraße	1 – 17	2 – 18	2
Pellensstraße	1 – 9	2 – 10	3	Pürschweg	5 – 49	2 – 94	2	Ricarda-Huch-Straße	1 – 47	2 – 2	5
Pellwormer Straße	1 – 55	2 – 56	3	Püttlinger Straße	3 – 9	2 – 10	1	Richard-Boljahn-Allee	1 – 1		2
Pelzerstraße	1 – 5	2 – 40	5	Pyrmonter Straße	1 – 23	2 – 24	3	Richard-Boljahn-Allee		2 – 2	2
Pennigbütteler Straße	3 – 59		2	<b>Q</b>				Richard-Dehmel-Straße	1 – 21	2 – 30	4
Perkampsweg	1 – 3	2 – 4	4	Queerenstraße	1 – 9	2 – 10	5	Richard-Dehmel-Straße	21 A – 77	32 – 96	4
Pestalozzistraße	1 – 9		2	Quelkhornor Straße	1 – 81	2 – 86	2	Richard-Dunkel-Straße	57 – 125	90 – 124	2
Pestruper Weg	3 – 31	10 – 46	5	Quellenweg	1 – 3	2 – 4	4	Richard-Dunkel-Straße	1 – 37	2 – 44	2
Peter-Henlein-Straße	1 – 41	2 – 124	3	Querlandstraße	9 – 45	2 – 60	5	Richard-Jung-Straße	39 – 39	48 – 52	3
Petersenweg	1 – 23	2 – 10	3	Querlandweg	1 – 9 A	2 – 20	5	Richard-Jürgens-Weg	1 – 55	4 – 54	5
Petershagener Straße		2 – 6	2	Quickbornweg	1 – 11	2 – 12	3	Richard-Liesche-Straße	1 – 21	2 – 54	2
Peter-Weiss-Straße	1 – 51	2 – 80	4	Quintschlag	1 – 95	2 – 42	2	Richard-Strauß-Platz	1 – 19	2 – 18	5
Petunienweg		2 – 2	5	Quittenweg	1 – 17 A		5	Richard-Taylor-Straße	1 – 27	2 – 8	2
Petunienweg (In den Hufen)		2 – 6	3					Richard-Taylor-Straße	29 – 119	10 – 142	2
Petzoldweg		2 – 12	3					Richard-Wagner-Straße	1 – 35	2 – 52	5
Pezelstraße	1 – 35	2 – 26	3					Richtepad	3 – 9	4 – 18	4
Pfalzburger Straße		8 – 250	2	<b>R</b>				Richthofenstraße	1 – 15	4 – 20 C	3
Pfalzburger Straße	13 – 251		2	Rablinghauser Deich	1 – 45	2 – 44 A	3	Richthofenstraße	25 – 91	26 – 70 A	3
Pfänder Weg	1 – 5		1	Rablinghauser Landstraße	1 – 89 A		3	Richthofenstraße		98 – 100	3
Pfandstätte	1 – 29	2 – 64	3	Rablinghauser Landstraße		2 – 120 B	3	Richtsteig	3 – 11	4 – 8 A	3
Pfarrfeldsweg	1 – 65 A		4	Rackelskamp	1 – 31	2 – 42	2	Richtweg	1 – 27	4 – 32	5
Pfarrfeldsweg		2 – 44	3	Rackelsweg	1 – 11	2 – 10	2	Rickmersstraße	5 – 55	4 – 54	3
Pfarrfeldsweg		46 – 52	4	Rahdeland	1 – 11	2 – 20	3	Riedemannstraße	1 – 17	2 – 12	2
Pfeffergasse	1 – 1	2 – 6	3	Ramdohrstraße	1 – 53	2 – 54	4	Riedenweg	51 – 51		1
Pfeilstraße	1 – 7		2	Randweg	1 – 51	2 – 50	2	Riederdamm		60 – 66	2
Pfifferlingsweg	1 – 27	2 – 24	2	Randweg (Woltmershausen)	153 – 157	154 – 156	1	Riederhöhe	1 – 17	10 – 16	2
Pfirsichweg	1 – 11	2 – 16	3	Raschenkampsweg	1 – 1	2 – 4	3	Riedgrasweg	1 – 13	2 – 14	3
Pflaumenweg				Rasingstraße	1 – 55	2 – 56	3	Riekestraße	1 – 21	2 – 6	3
(Woltmershausen)	1 – 17	2 – 20	5	Rasingweg	1 – 5	2 – 16	3	Riemstraße	1 – 41	2 – 66	3
Pflügerweg	1 – 15	2 – 16	4	Rassowweg	3 – 9	6 – 10	4	Riensberger Straße	1 – 63	2 – 32 A	3
Pflugstraße		4 – 12	3	Rasteder Straße	1 – 39	2 – 40	1	Riensberger Straße	63 A – 117	34 – 108	3
Philipp-Jahn-Straße	1 – 21	8 – 34	3	Rastenburger Straße	1 – 11	8 – 12	1	Riesenburger Straße	1 – 17	2 – 16	1
Philipp-Reis-Straße	1 – 37	2 – 26	4	Rathausplatz	1 – 1		3	Rilkeweg	1 – 51	2 – 74	4
Philipp-Scheidemann-Str.	1 – 43		2	Rathenauweg	1 – 13	2 – 6	5	Rilke-Westhoff-Weg	1 – 53	14 – 58	3
Philippstraße	1 – 27	6 – 12	2	Ratzeburger Straße	1 – 21		3	Ringelosenweg	1 – 11 B	2 – 10	1
Philosophenweg	1 – 29	4 – 32	5	Rechtenflether Straße	1 – 33	4 – 24	3	Ringofenstraße	1 – 63		1
Philoxweg (In den Hufen)	3 – 17	4 – 16	3	Recklinghauser Straße	1 – 33	2 – 14	2	Ringofenstraße		4 – 36	2
Pickacker	1 – 39	2 – 28	3	Reddersstraße	11 – 137	4 – 80	3	Ringofenstraße		42 – 68	1
Piependamm	5 – 9	2 – 16	3	Reeder-Bischoff-Straße	23 – 77	14 – 78	3	Ringstraße	1 – 27	2 – 18	3
Piependamm		18 – 40	3	Reederstraße	1 – 25	2 – 26	5	Ringweg	1 – 105	2 – 90	1
Piependamm	35 – 35		4	Reepschlägerstraße	1 – 163	2 – 158	2	Rintelner Straße	1 – 5	2 – 6	3
Piepengraben	7 – 19	2 – 24	2	Reethlaake	3 – 33	2 – 10	4	Rispengrasweg	1 – 5	2 – 6	1
Piepenweg	1 – 11	2 – 14	3	Regensburger Straße		2 – 118	4	Ristedter Straße	3 – 17		2
Pieperstraße	1 – 7	4 – 16	5	Regensburger Straße	21 – 79		4	Rita-Bardenheuer-Straße	1 – 27	2 – 46	4
Piersigweg	1 – 7		5	Regensburger Straße	81 – 119		4	Ritaweg	1 – 55	2 – 56	2
Pingstberg	1 – 25		2	Rehsprung	5 – 37	2 – 36	4	Ritterhuder Heerstraße	1 – 15		2
Pinneberger Straße	1 – 19	2 – 20	3	Reichenhaller Straße	1 – 1		3	Ritterhuder Heerstraße		4 – 152	2
Pirnasenser Straße	9 – 11	2 – 36	1	Reiderländer Straße	1 – 25	2 – 54	2	Ritterhuder Straße	1 – 69	2 – 82	1
Plantage	1 – 17	2 – 26	5	Reihersiedlung	1 – 67	2 – 36	2	Ritterkamp	3 A – 25	2 – 16	3
Planten Un Blumen	1 – 55	2 – 24	2	Reiherstraße	1 – 231	2 – 92	2	Ritter-Raschen-Platz	1 – 3 A	2 – 2 A	3
Planten Un Blumen	57 – 77	26 – 42	2	Reineke-Fuchs-Weg	1 – 25	2 – 24	4	Ritter-Raschen-Platz	5 – 7	4 – 10	3
Platjenwerber Weg	23 – 45	24 – 56	3	Reinhardswaldstraße	15 – 27	2 – 26	2	Ritter-Raschen-Straße	1 – 63		3
Platjenwerber Weg	61 – 61	58 – 62	2	Reinthalersstraße	17 – 21	4 – 22	4	Ritter-Raschen-Straße		2 – 54 A	3
Plattenheide	1 – 45	2 – 52	2	Reisweilerstraße	1 – 21	2 – 20	1	Ritterspornweg	1 – 59	2 – 60	3
Plettenberger Weg	1 – 11	2 – 24	4	Reitberger Straße	1 – 15	4 – 18	2	Ritterstraße	1 – 29	2 – 30	5
Pletzerstraße	1 – 7	2 – 16	3	Reitbrake		6 – 6	2	Robbenplate	5 – 149	20 – 46	4
Plischweg	1 – 13	2 – 12	3	Reiterstraße	1 – 5	2 – 2	2	Robert-Blum-Straße	1 – 9	2 – 14 A	3
Plivierweg	1 – 17	2 – 18	3	Reizkerweg	1 – 11	2 – 12	2	Robert-Bosch-Straße	1 – 23	2 – 52	4
Plöner Straße	21 – 23	8 – 14	3	Rekumer Straße	1 – 5	2 – 4	2	Robert-Bunsen-Straße	1 – 91	2 – 100	4
Plumweg	1 – 7 A	2 – 4	3	Remarquestraße	1 – 5	2 – 4	3	Robert-Koch-Straße	7 – 21	6 – 34 A	2
Plünkenstraße	1 – 21	12 – 24	5	Rembertikirchweg	11 – 29	10 – 10	5	Robert-Koch-Straße	23 – 103	36 – 74	2
Poelzigstraße	1 – 43	4 – 42	5	Rembertiring	1 – 29	2 – 26 A	5	Robert-Stolz-Weg	1 – 5	2 – 28	4

Robertstraße	1-23	4-32	3	Rügenwalder Straße	1-1	4-8	3	Schelenkampsweg	7-41	2-14	3
Robinsbalje	1-31	2-28	2	Ruggentun	1-9	2-10	3	Schellackstraße	1-1		2
Roccoweg	1-31	2-28	3	Ruhrstraße	1-77	2-78	4	Schenkendorfstraße	1-79	2-28	4
Rockwinkeler Heerstraße	1-115		4	Rumbuddelweg	1-3	2-6	3	Scheringerstraße	1-11	2-34	2
Rockwinkeler Heerstraße		4-42 C	3	Rumpelstilzchenweg	1-17	2-16	2	Schevemoorer Landstraße	3-33	6-30	3
Rockwinkeler Heerstraße		54-176	4	Ruppertshainer Straße	1-17	2-8	3	Schevemoorer Landstraße		42-96	1
Rockwinkeler Heerstraße	119-159		4	Ruschkamp	1-21	2-120	4	Schevemoorer Landstraße	87-105		3
Rockwinkeler Landstraße	1-153	6-144	3	Rüschstraße	1-31	2-44	2	Scheveninger Straße	1-45	2-72	3
Rödenkircher Weg	3-27	2-30	5	Ruschweide	1-11	2-12	1	Schierenbeckstraße	15-21	2-20	4
Roggenkamp	1-81	4-100	2	Rüstringer Straße	1-47	2-42	3	Schierholz	1-11	2-10	3
Roggenweg (Sebaldsbrück)	1-25	2-24	2	Rütenhöfe	1-13	4-12	4	Schierker Straße	9-39	2-36	5
Roggenweg				Rutenstraße	1-29	2-30	5	Schifferstraße	1-21	2-44	3
(Woltmershausen)	1-11	8-12	1					Schifferweg	3-3	4-4	2
Rohrdommelweg	1-31	12-24	3	<b>S</b>				Schildstraße	1-29	2-28	5
Rohrstraße	1-49	4-8	3	Saalfelder Straße	1-49	2-50	4	Schillerstraße	1-15	6-22	5
Rolandstraße	3-7		5	Saarbrückener Straße	3-71	2-62	4	Schillighörn	1-9	6-8	3
Rolandstraße	9-39	6-50	5	Saarburger Straße	1-51	2-64	1	Schillingstraße	5-79	2-68	3
Römerstraße	1-41	2-42	5	Saarlauterner Straße	1-35	4-46	4	Schimmelreiter	1-55	2-150	3
Rominter Straße	1-19	2-16	2	Saarstraße	1-75		1	Schinkenberg	1-19	2-20	3
Rönnebecker Straße	1-19 A	2-30	2	Saarstraße		2-52	2	Schirwindter Straße	1-31	4-30	3
Rönnebecker Straße	29-99	34-96	2	Saatkamp	1-35	2-42	1	Schlachte	1-31	2-32	5
Ronzelenstraße		2-116	5	Sabinchenweg	1-13	2-22	2	Schlachte	35-45	36-44	5
Ronzelenstraße	5-55 A		5	Sachsensteinstraße	1-3	2-4	5	Schlängbaum	1-107	2-94	4
Ronzelenstraße	57-57		5	Sachsenstraße	1-41	2-36	5	Schlebuschstraße	1-99	2-66	2
Ronzelenstraße	57 A-57 E		5	Sagehorner Straße	1-9 A	2-2	2	Schlegelstraße	3-37	4-38	3
Ronzelenstraße	59-95		5	Sagerstraße	3-47	4-48	3	Schlehdornpfad	7-31	2-36	4
Roonstraße	1-87	2-82	4	Sagterländer Straße	1-13	2-18	2	Schlehdornweg	1-33	2-48	2
Rosa-Parks-Ring	1-15		5	Salbacher Straße	1-21	2-16	1	Schlehenweg	1-21	2-14	4
Rosaweg	1-15	2-14	3	Salvador-Allende-Straße	1-7	2-24	5	Schleiermacherstraße	1-37	2-18	3
Röschweg	1-3	2-2	3	Salviaweg	1-27	2-26	3	Schlungstraße	1-31		4
Rosemarie-Pohl-Weber-Str.		4-20	4	Salzburger Straße	1-55	2-30 A	3	Schlungstraße		2-8 A	3
Rosenakstraße	1-23	2-22	1	Samlandstraße	1-45		2	Schlepestraße	1-5	2-22	3
Rosenblumweg	1-111	2-88	2	Samlandstraße		2 A-24	2	Schleswiger Straße	1-105	2-56	3
Rosenneck	1-51	2-52	3	Samlandstraße	59-59	26-56	2	Schlöndorfsweg		2-4	3
Rosenheimer Straße	3-39	2-30	3	Sanders Hagen	1-13	2-134	3	Schloßborner Straße		2-2	3
Rosenkranz	4-10	2	2	Sandersberg	1-13 A	2-14	2	Schloßparkstraße	21-63	2-54	3
Rosenpfad	1-31	20-40	3	Sandersfeld	1-11	2-8	2	Schmalfeldtstraße	1-1		2
Rosenstraße	1-11 A	2-14	2	Sandesch	1-11	2-10	2	Schmalfeldtstraße		2-2	3
Rosental	1-21	2-22	5	Sandfurthstraße	1-15	2-12	2	Schmidt-Barrieren-Weg	1-17		4
Rosenweg (Grolland)	1-35	2-40	1	Sandhofstraße	1-47	8-52	3	Schmidtskamp	1-5	2-12	3
Rosenweg (In den Hufen)	1-39	2-38	3	Sandkamp	1-11	2-12	2	Schmidtstraße	1-39	4-42	4
Rosenweg (Neu-Schwachhausen ab Mun)	1-69	2-28 A	3	Sandstedter Straße	25-53		3	Schmidtsweg	1-11	2-26	5
Rosenweg (Neu-Schwachhausen ab Fett)	57-81	34-80 B	4	Sandstraße	3-15	2-16	5	Schmiedeweg	1-1		3
Rosenweg (Peterswerder)	61-75	62-74	5	Sandstücke	1-21	18-30	4	Schmöllner Weg	1-9	2-8	3
Rosenweg (Rablinghausen)	1-9	2-8	3	Sangerhauser Straße	1-35	2-36	3	Schmugglerweg	1-35 C	4-40	3
Rosenweg (Schönebeck)	23-27	22-28	3	Sankt Magnuser Brink	1-5	2-6	3	Schneewittchenweg	11-31	10-28	2
Rosenweg (Woltmershausen ab Butjad)	3-35	2-42	5	Sankt Veit	1-11	2-12	3	Schneidemühler Straße	1-25	2-26	3
Rosenweg (Woltmershausen)	1-79	2-80	1	Sankt-Gallener-Straße	1-65	2-30	2	Schneider-Böck-Weg	1-7	2-10	3
Roßbachstraße	1-41	2-42	4	Sankt-Gotthard-Straße	1-101		2	Schneiderstraße	1-5 A	2-14	4
Roßbachstraße	43-81	44-86	4	Sankt-Gotthard-Straße		8-12	2	Schneidhainer Straße	1-23	2-34	3
Rotbuchenweg	1-19	2-18	4	Sankt-Gotthard-Straße		30-48	2	Schneverdinger Straße		2-42	3
Rotdornallee	1-17	2-14	3	Sankt-Gotthard-Straße		50-140	2	Schnoor	1-43	2-42	5
Rotdornallee	19-55	18-104	3	Sankt-Jürgen-Straße	1-1 A		4	Scholener Straße	1-179	2-112	3
Rotdornallee	67-109		2	Sankt-Jürgen-Straße		2-84	5	Schollenkamp	1-7	2-24	3
Rotdornpfad	1-33	2-38	4	Sankt-Jürgen-Straße		86-148	4	Schollenweg	1-7	2-2	3
Rotdornweg (Oslebshausen)	1-31	2-20	2	Sankt-Jürgen-Straße	149-165		4	Schomburgweg			
Rotenburger Straße	1-1	2-8	5	Sankt-Jürgen-Straße		154-162	4	(Huckelriede)	1-17	2-16	3
Roter Sand	1-21 A		3	Sankt-Magnus-Straße	1-1	2-2	3	Schomburgweg			
Roter Sand		2-56 A	5	Sankt-Magnus-Straße	7-67	6-50	3	(In den Hufen)	1-25	2-14	3
Rothaarstraße	5-37 A	2-20	2	Sankt-Magnus-Straße	81-115	54-106	3	Schönauenstraße	1-33	2-30	4
Rotkäppchenweg	15-23	16-22	2	Sankt-Pauli-Deich	1-25	2-26	5	Schönebeinstraße	1-9	2-6	3
Rotterdammer Straße	1-33	2-24	2	Sankt-Pauli-Straße	1-65	2-62	5	Schönebecker Feld	1-59	2-36	2
Rottkuhle	1-5 B		3	Sankt-Remberti-Stift	1-27	2-26	5	Schönebecker Hagen	1-43	2-56	4
Rottkuhle	7-11	2-6	2	Sankt-Wendel-Straße	1-55	2-50	1	Schönebecker Heidberg	1-37	2-38	4
Rottstücke	7-21	2-16	4	Saßnitzer Straße	5-15	2-30	3	Schönebecker Kamp	1-9	2-16	4
Rowohltweg	5-19	4-4	4	Sauerlandstraße	1-41	2-32	4	Schönebecker Kirchweg	1-75		3
Rübekamp	19-39	2-56	1	Schadenkampsweg	1-9	2-6	4	Schönebecker Kirchweg		2-4	3
Rückertstraße	1-33	2-34	5	Schäferheide	1-11	2-12	3	Schönebecker Kirchweg		6-58	3
Rüdelskamp	3-5 B	2-6	2	Schaffernathstraße	1-29	4-50	5	Schönebecker Straße	1-103	2-94	3
Rüdelskamp	7-41		2	Schaffhauser Straße	1-65	2-50	1	Schönebecker Straße	109-109		2
Rüdelskamp		20-36	3	Schafgegend	1-65		3	Schonerstraße	1-35	2-40	2
Rüdesheimer Straße	3-255	2-44	5	Schafgegend		2-26	2	Schongauer Straße	3-7	2-2	3
Rudolf-Alexander-Schröder-Straße	1-1 A	2-176	5	Schafgegend		28-46	3	Schöngesichtsweg	1-19	2-14	1
Rudolf-Breitscheid-Straße	1-19	2-8	3	Schanzendorfer Straße	1-9 B	2-28	2	Schönhausenstraße	1-63	2-64	5
Rudolf-Breitscheid-Straße	25-51	10-34	2	Schaphuser Straße	1-15	2-36	3	Schönlankstraße	1-21		3
Rudolf-Hilferding-Platz	1-1		5	Scharhörn	1-11	2-46	4	Schopenhauerstraße	1-69	2-76	3
Rudolf-Schulze-Weg	1-49	2-36	5	Scharmbecker Straße	1-25	4-28	2	Schoppensteel	1-1		5
Rudolf-Tarnow-Straße	1-5		4	Scharnhorststraße	1-187		4	Schorf		2-84	4
Rudolstädter Weg	1-9	2-4	3	Scharnhorststraße		2-158	4	Schorf	3-5 A		3
				Scharnhorststraße		160-200	3	Schorf	7-63		4
				Scharnhorststraße				Schorf	5-19		2
				Scharrelmannstraße	1-5	2-8	3	Schosterboorn	1-19	2-12	2
				Schaumburger Straße	1-79	4-80	4	Schragestraße	1-51	2-40	3
				Scheefeler Straße	35-65	28-38	2	Schreberstraße	1-51	2-40	2
				Scheffelstraße	1-33		2	Schreiberweg	53-57	54-58	1

Schriefersweg	1-43	2-44	3	Selsinger Straße	1-25	6-24	1	Sperberstraße	1-21	4-10	2
Schubertstraße	1-49	2-10	5	Semkenweg	1-95	2-44	5	Sperberweg			
Schubertstraße		20-64	5	Semmelweisstraße	1-11	2-16	3	(Rablinghausen)		2-10	3
Schukampsweg	1-85	4-24	2	Senator-Allerheiligen-Str.	1-1		2	Spessartstraße		2-12	2
Schulkenstraße	1-5		3	Senator-Allerheiligen-Str.	5-7		2	Spiekerbartstraße	1-1	2-2	5
Schulkenstraße		4-54	3	Senator-Apelt-Straße	1-53		3	Spiekerrooger Straße		2-6	3
Schulstraße	1-21	2-26	5	Senator-Apelt-Straße		90-100	2	Spielleutestraße	5-21	2-30	4
Schultestraße		2-14	1	Senator-Balcke-Straße	3-35 A	2-70 A	3	Spierenstraße	1-21	2-66	2
Schulze-Delitzsch-Straße	17-31	2-28	3	Senator-Balcke-Straße	37-131	72-156	4	Spittaler Straße		20-50	3
Schumacherweg	19-27	2-22	5	Senator-Blase-Straße	5-23	4-16	2	Spitzenkiel	7-17	6-16	5
Schumannstraße	1-21 A	2-22	4	Senator-Bölken-Straße	1-9	2-60	3	Stackkamp	1-1	2-2	2
Schünemannstraße	1-37	2-42	3	Senator-Bömers-Straße	1-1	2-2	2	Stader Landstraße	1-89	2-84 C	3
Schüsselkorb	3-37	6-38	5	Senator-Caesar-Straße	1-67	2-12	4	Stader Landstraße		86-100	3
Schusters Kamp	1-21 A	2-38	4	Senator-Degener-Straße	3-11	2-18	2	Stader Straße	1-33 C	2-32	5
Schütte-Lanz-Straße	1-23	2-22	2	Senator-Fritze-Straße	1-27	2-20	4	Stader Straße	33 E-79		3
Schüttes Kamp	1-25	4-26	3	Senator-Helmken-Straße	1-3	2-8 A	2	Stader Straße		54-122	4
Schützenweg	1-33	2-16	2	Senator-Horn-Straße	1-23	2-16	4	Stader Straße	81-101		4
Schwabensteinstraße	1-13	2-4	5	Senator-Mester-Straße	17-17	8-18	2	Stader Straße	107-113		4
Schwäbisch-Hall-Straße	1-7	30-54	2	Senator-Paulmann-Straße	1-49	2-40	3	Stader Straße	119-119		2
Schwachhauser Heerstr.	1-17		4	Senator-Theil-Straße	1-155		3	Stader Straße		150-172	4
Schwachhauser Heerstr.		2-16	5	Senator-Theil-Straße		2-32	3	Stader Straße		176-180	4
Schwachhauser Heerstr.		18-34	5	Senator-Theil-Straße		34-52	3	Stadtländerstraße	1-75	2-74	3
Schwachhauser Heerstr.	21-75		5	Senator-Weßling-Straße	1-9	2-2	2	Stadtrodaer Weg	1-5	2-6	3
Schwachhauser Heerstr.		40-124	5	Sengstackeplatz	1-17	2-18	3	Stahmers Feld	1-11	2-12	3
Schwachhauser Heerstr.	79-197		5	Sensenstraße	1-19	2-26	3	Stammstraße	35-53	2-82	2
Schwachhauser Heerstr.		128-166	4	Seumestraße	5-25	2-30	3	Stapelheldstraße	3-9		1
Schwachhauser Heerstr.		170-264 A	3	Seydlitzstraße		2-62	3	Stapelheldstraße		4-4	1
Schwachhauser Heerstr.	199-341		4	Siebenbrunnenweg	5-7	20-20	3	Starenweg			
Schwachhauser Heerstr.		266-280	3	Siedenburgenkamp	1-19	2-20	3	(Rablinghausen)	1-11	2-12	3
Schwachhauser Heerstr.	345-369		3	Siedkämpfe	1-19	2-24	2	Stargarder Straße	11-11	2-14	3
Schwachhauser Ring	1-85		4	Siedlerweg	1-17 A	2-16	3	Starnberger Straße	1-63	2-74	4
Schwachhauser Ring		2-68	5	Siegburger Straße	1-43		2	Staudenweg	1-9	2-14	5
Schwachhauser Ring		78-140	5	Siegener Weg		2-24	2	Staustraße	17-31 A	4-28	4
Schwachhauser Ring	89-155		5	Sielgrabenweg	1-43	2-28	2	Stavangerstraße	1-11	2-26	3
Schwachhauser Ring	157-171		5	Sielpfad	1-27	2-24	5	Stavendamm	3-21	2-26	5
Schwalbacher Straße	1-27	2-42	1	Sielwall	1-91		5	Stavenhagener Weg	1-9	2-10	3
Schwalbenhang	1-25	2-24	3	Sielwall		2-86	4	Stavenstraße	7-15	8-8	5
Schwalbenschwanzweg	1-11	2-10	2	Silbermannstraße	1-1	2-10	3	Stedinger Straße	1-45	2-60	5
Schwanenblumenweg	1-13	2 A-34	2	Simon-Bolivar-Straße		10-38	3	Stedingsehre	3-3	2-12	3
Schwaneweder Straße	1-143		2	Simon-Bolivar-Straße	11-53		3	Steenkampsweg	1-7	2-10	2
Schwaneweder Straße		2-122	2	Simone-Veil-Straße	1-11		3	Steenkuhlenweg	1-37	2-40	2
Schwaneweder Straße	145-285	124-244	1	Simon-Hermann-Post-Weg	9-35 G	8-30	4	Steffensweg	1-113	2-86	3
Schwärmer Weg	1-17	2-14	2	Sinaistraße	1-9	2-10	2	Steffensweg	115-171	90-208 A	2
Schwarmweg	1-7	2-8	3	Sine-Wessels-Straße	11-11	2-6	4	Steffensweg	173-177		3
Schwarzburger Straße	3-49	2-50	4	Sittichweg	1-3	2-4	3	Steffensweg	179-239	210-210 A	3
Schwarzenbergstraße	1-25	2-28	4	Slevogtstraße	1-25	18-60	5	Stehneckshoff	1-1	2-2	4
Schwarzer Weg	1-25		2	Sodenstich	1-71 A	2-70	2	Steiler Kamp	1-11	2-8 A	3
Schwarzer Weg		6-100	2	Söderblomstraße	1-33	2-22	3	Steinacker	1-7		3
Schwarzer Weg	81-139		1	Soester Straße	1-55	2-78	2	Steinbachstraße	5-5	4-4	3
Schwedestraße	1-15	4-8	4	Sögestraße	1-61	2-76	5	Steindamm	1-71	2-54	3
Schweersweg	1-35 A		2	Söldnerweg	3-31	6-34	3	Steingraben	1-7	2-8	3
Schweewarder Straße	11-25 D	2-62	3	Solinger Straße	1-15	6-8	2	Steingutstraße		2-8	3
Schweidnitzer Straße	1-23	2-22	1	Sollingstraße	1-61	2-16	2	Steingutstraße	25-27	22-24	3
Schweinfurter Weg	1-43	2-32	5	Solothurner Straße	1-57	2-12	3	Steinhäuserstraße	1-43	38-42	3
Schweingruberweg	1-17	2-16	2	Soltend	1-11	10-10	3	Steinkamp		2-26	2
Schweizer Straße	1-27	2-26	5	Solthören	1-35	2-48	4	Steinkamp	3-33		2
Schwerinstraße	1-31	2-30	3	Sommerdeich	1-17	2-20	5	Steinmetzenweg	3-9	2-14	1
Scipiostraße	3-11	6-10	4	Sommerstraße	1-57	2-50	4	Steinpilzweg	1-27	2-22	2
Scotlandweg	1-7	2-6	2	Sommerweg	21-49	16-46	3	Steinsetzerstraße	7-21	6-18	4
Sebaldsbrücker Heerstr.	5-193	2 B-154 A	3	Sonderburger Straße	1-17	2-38	3	Steinstraße	3-31	8-30	5
Sebaldsbrücker Heerstr.		156-206	3	Sonneberger Straße	1-19	2-20	3	Steller Straße	1-103	2-58	4
Sebaldsbrücker Heerstr.	217-281	248-306	2	Sonnemannstraße	1-7	2-6	2	Stellichter Straße	1-45		3
Sebaldsbrücker Heerstr.	283-313 A		1	Sonnenblumenweg				Stellichter Straße		8-18	3
Sebaldstraße	1-45	2-28	3	(In den Hufen)	1-23	2-24	3	Stendaler Ring	1-39	2-24	1
Seckenhauser Straße	1-27	2-28	3	Sonnenblumenweg				Stendorfer Straße	1-39	2-38	1
Sedanstraße	1-75	2-72	4	(Ohlenhof)	1-11	4 A-12	2	Stenumer Straße	1-9		3
Sedanstraße	79-125	74-126	4	Sonnenblumenweg				Stephanikirchhof	1-23	2-22	5
Seeberger Straße	1-63	2-68	4	(Rablinghausen)		2-8	3	Stephaniwall	1-3	2-4	5
Seefahrtshöhe	7-19	8-8	3	Sonnenneck	1-29	2-28	3	Stephanstraße	1-7	2-10	3
Seefahrtstraße	1-25	2-24	3	Sonnenkamp	1-17	2-12	3	Sternenhof	1-19	2-20	2
Seekampstraße	1-17	2-14	2	Sonnenstraße	9-17	8-16	4	Stettiner Straße	1-37	2-18 A	1
Seemannstraße	1-1	2-2	5	Sonnenweg (Grolland)	1-3	2-12	1	Steubenstraße		8-10	2
Seemannsweg	3-19	2-18	3	Sonnenweg (Hohweg)	1-33	2-32	3	Steubenstraße		14-14	3
Seepferdchenweg	1-23	2-22	4	Sonnenweg				Steubenstraße		20-20	2
Seesenthom	1-35	2-14	3	(Oslebshausen)	1-33	2-14	2	Steuerbord	1-23	4-6	3
Seewenjestraße	33-175 B	20-186	2	Soodener Straße	1-11 A	2-14	4	Stichnathstraße	1-3	2-2	2
Seewenjestraße	177-223	192-234	1	Sootstraße	1-11	2-18	3	Stieglitzstraße	1-51	2-28	4
Segelfalterweg	1-3		2	Sophie-Gallwitz-Straße		2-10	3	Stiftstraße	9-19	4-14	1
Segelmacherstraße	1-3	2-14	2	Sophie-Gallwitz-Straße		12-40	2	Stiftungsweg	1-117		2
Segelsbrück	5-33	8-50	3	Sophie-Germain-Straße	1-1	2-4	3	Stiftungsweg		2-10	1
Seggenweg	1-19	2-18	3	Sophienstraße	1-33	2-70	4	Stiftungsweg		12-14	2
Seiffertstraße	5-95 B	4-98	3	Sophienweg	1-15	2-18	3	Stiller Weg	1-29	2-30	3
Seilerstraße	3-25	2-24	4	Sorgenfrei	1-39 A	2-40	4	Stiller Winkel	187-203	186-202	2
Seitenweg	1-23	2-24	3	Sottrumer Straße	1-21		2	Stintbrücke	1-1		5



Verdener Straße	31 – 107	36 – 80	4	Walsroder Straße	1 – 15	2 – 50	4	Wernerstraße	1 – 49	2 – 48	4
Verdunstraße	1 – 39	2 – 50	4	Walter-Flex-Straße	3 – 37 A	2 – 38 A	3	Werner-von-Siemens-Str.	3 – 57	4 – 26	4
Vereinsstraße	1 – 7	2 – 12	3	Walter-Geerdes-Straße	5 – 11	4 – 22	1	Wernigeroder Straße	1 – 35	2 – 36	5
Verenmoor	1 – 1	2 – 2 A	2	Waltjenstraße	21 – 61	12 – 74	1	Werrastraße	1 – 39	2 – 40	5
Vergißmeinnichtweg	1 – 5	4 – 12	5	Waltjenstraße	69 – 127	80 – 88 A	1	Werraweg	1 – 31	2 – 30	3
Versflether Weg	3 – 17	4 – 12	2	Waltjenstraße		90 – 90	1	Werschenreger Straße	1 – 5	2 – 8	1
Vetter-Franz-Weg	3 – 7	2 – 6	3	Waltjenstraße		92 – 114	1	Weserdamm	1 – 79	2 – 80	2
Vetternkamp	1 – 23	2 – 32	2	Waltjenstraße		116 – 116	1	Weser-Ems-Straße	1 – 11	2 – 4	1
Vier Ruten	1 – 47	2 – 78	5	Waltjenstraße		120 – 160	1	Weserstrandstraße	1 – 17 H	2 – 30	2
Vietorstraße	1 – 25	2 – 44	3	Wandschneiderstraße		2 – 8	5	Weserstrandstraße	19 – 21		2
Villacher Straße	1 – 7	2 – 10	3	Wanfrieder Straße	1 – 43	4 – 66	4	Weserstraße	5 – 95	2 A – 94	3
Vilsener Straße	1 – 33	2 – 26	2	Wangeländer Straße	1 – 79	2 – 88	2	Weserweg (Habenhausen)	1 – 31	2 – 30	3
Vinnenweg	1 – 91	2 – 100	3	Wangerooger Straße	1 – 27	2 – 38	3	Weserweg (Rablinghausen)	1 – 19	2 – 6	3
Violenstraße	7 – 49	10 – 24	5	Wardamm		20 – 20	1	Westerdeich	1 – 115	2 – 114	3
Vionvillestraße	1 – 19	2 – 26	4	Wardamm	101 – 117 D	100 – 102 A	2	Westerdeich	117 – 151	116 – 150	3
Virchowstraße	1 – 49	2 – 58	3	Wardamm		106 – 106	1	Westerholzstraße	1 – 11	2 – 6	3
Visbeker Straße	1 B – 71	6 – 108	5	Wardamm		110 – 118	2	Westerholzstraße	15 – 111	8 – 102	4
Visselhöveder Straße	1 – 45	2 – 20	3	Warendorfer Weg	1 – 11	2 – 12	2	Westerholzweg	1 – 3	4 – 26	4
Vlissingen Straße	1 – 15	2 – 12	3	Warfeldsweg	1 – 19	2 – 38	1	Westerstraße	1 – 83		5
Vockestraße	1 – 11	2 – 10	3	Warfer Landstraße	3 – 73	14 – 72	2	Westerstraße		2 – 134	5
Vogelerweg	1 – 13	2 – 24 A	3	Warsteiner Kuppe	1 – 5	2 – 6	2	Westertill	1 – 43	2 – 46	2
Vogelsangstraße	1 – 31	2 – 20	4	Wartburgplatz	1 – 5		3	Westerwaldstraße	1 – 17	2 – 18	2
Vogelsbergweg	1 – 7	2 – 8	2	Wartburgstraße	1 – 11		3	Weyerbergstraße	3 – 45	2 – 62	3
Vogelweide	1 – 43	2 – 24	5	Wartburgstraße	15 – 15	2 – 86	3	Weyerdeelenstraße	1 – 23	2 – 40	1
Vohnenstraße	1 – 105	4 – 102	3	Wartburgstraße	41 – 81		3	Wichernstraße	3 – 33 A	2 – 30	3
Völkenser Straße	1 – 63	2 – 128	3	Wartheweg	1 – 13	2 – 14	3	Wickenweg (Peterswerder)	53 – 53	54 – 54	5
Völklinger Straße	1 – 31	2 – 32	1	Warturmer Heerstraße	93 – 93		3	Wiedaustraße	9 – 11	2 – 12	3
Volkmannstraße		2 – 12	3	Warturmer Heerstraße	119 – 153		1	Wiedbuschstraße	1 – 15	2 – 16	3
Vollmersstraße	1 – 57	2 – 58	3	Warturmer Heerstraße		120 – 152 C	1	Wiedensahlweg	1 – 19	2 – 8	3
Voltastraße	1 – 81	20 – 160	4	Warturmer Platz	1 – 85	2 – 84	3	Wiedhofstraße	1 – 73	2 – 56	3
Von-Line-Straße	3 – 15	4 – 24	4	Wasenplatz	1 – 7	2 – 8	3	Wiedstraße	1 – 65	2 – 62	2
Von-Ossietzky-Straße	5 – 5	6 – 6	2	Wasserhorster Straße	3 – 9	2 – 26	1	Wielandstraße	1 – 33	4 – 36	5
Vor dem Esch	3 – 37	2 – 38	3	Wasserkunst	1 – 9	2 – 22	5	Wienberger Straße	5 – 95	4 – 88	4
Vor dem Heisterbusch		2 – 78	3	Wasserweg	3 – 33	2 – 44	2	Wienhauser Straße	1 – 37	2 – 18	3
Vor dem Heisterbusch	3 – 61		2	Waßmannweg	1 – 9	2 – 8	5	Wienholtstraße	1 – 3	2 – 8	3
Vor dem Steintor		2 – 224	5	Waterloostraße	1 – 49	2 – 50	4	Wierenstraße	1 – 11	2 – 12	2
Vor dem Steintor	3 – 189		4	Waterloostraße	55 – 113	56 – 114	4	Wierenweg	1 – 15	2 – 20	4
Vor den Ahnewelgen	11 – 11	2 – 2	2	Wätjenstraße	1 – 49	2 – 40	4	Wiesbadener Straße	1 – 47	2 – 44	5
Vor den Kampen	1 – 13	2 – 12	3	Wätjenstraße		42 – 148	4	Wieselweg	1 – 13	2 – 36	2
Vor den Seeländen	1 – 11	2 – 24	2	Wätjenstraße	51 – 117		3	Wiesenstraße	5 – 5	4 – 4	3
Vor der Wasserlöse	1 – 41	2 – 40	2	Wattenscheider Weg		2 – 32 A	2	Wiesenweg (In den Hufen)	1 – 5	2 – 4	3
Vor Platjenwerbe	1 – 17	2 – 8	3	Weberstraße	1 – 65	2 – 58	5	Wietinggang	1 – 1		2
Vor Stephanitor	1 – 27	2 – 22	5	Wecholder Straße	1 – 177	2 – 218	2	Wietingstraße	3 – 25	4 – 28	2
Vorberger Straße	1 – 65	4 – 54	2	Wedekindweg	1 – 43	2 – 24	3	Wietzestraße	1 – 3	2 – 4	2
Vorkampsweg	51 – 347	50 – 260	3	Weg zum Krähenberg	1 – 57	2 – 96	2	Wietzeweg	1 – 17	2 – 18	3
Vortönnhorster Weg	1 – 25	4 – 22	3	Wegesende	3 – 25	4 – 24	5	Wigmodistraße	3 – 67	2 – 74	3
Vorstraße	1 – 89		3	Wehkamp	1 – 51	2 A – 22	1	Wilde Rodung	1 – 37	4 – 34	3
Vorstraße		2 – 50 A	3	Wehrheimer Straße	1 – 9	2 – 20	3	Wildermuthplatz	1 – 11	2 – 10	2
Vorweide	3 – 3	4 – 4	2	Wehrstraße	1 – 15	2 – 28	4	Wildermuthstraße		2 – 8	2
Vosshaller Weg	1 – 7	2 – 18	2	Wehrstraße	175 – 203		3	Wildeshauser Straße	1 – 71	2 – 60	3
Vroniweg	1 – 9	2 – 8	2	Wehrweg	1 – 63 B	2 – 60	3	Wildstiege	1 – 5	2 – 2	3
Vulkanstraße	1 – 39 A	2 – 32	2	Weichselstraße	1 – 15	2 – 14	2	Wilhadistraße	1 – 9	2 – 8	5
				Weichselweg	49 – 93	50 – 92	3	Wilhelm-Ahrens-Straße	1 – 59	2 – 60	2
<b>W</b>				Weidenweg (Gete)	3 – 9	4 – 8	3	Wilhelm-Boelsche-Straße	1 – 31	2 – 54	3
Waakhauser Straße	1 – 21	2 – 26	1	Weidenweg				Wilhelm-Böhmert-Straße	1 – 31	2 – 32	3
Wachendorfer Straße	3 – 11	2 – 16 A	2	(Neu-Schwachhausen)	3 – 11	2 – 12	4	Wilhelm-Brandhorst-Str.	1 – 37		2
Wachmannstraße	1 – 103		5	Weidenweg (Peterswerder)	37 – 37	38 – 38	5	Wilhelm-Busch-Weg	1 – 45	2 – 40	3
Wachmannstraße		2 – 174	5	Weideweg	1 – 169	2 – 170	2	Wilhelm-Dunkering-Weg	1 – 27	2 – 80	5
Wachmannstraße	105 – 173		5	Weihenstraße	1 – 23	2 – 36	4	Wilhelm-Haas-Straße	1 – 25 A	10 – 20 A	3
Wachtstraße	17 – 31	14 – 32	5	Weimarer Straße	1 – 5	2 – 4	4	Wilhelm-Hartmann-Str.	1 – 7	2 – 8	3
Wähmannstraße	1 – 41	8 – 40	3	Weingartstraße	1 – 5	2 – 24	5	Wilhelm-Holzmeier-Str.	1 – 17	2 – 16	2
Wähmannweg	1 – 35	2 – 46	3	Weißdornpfad	1 – 37	2 – 48 A	4	Wilhelminenweg			
Waiblinger Weg	1 – 67	2 – 58	4	Weißdornweg		4 – 28	2	(Habenhausen)	1 – 15	2 – 18	3
Waldwinkel	1 – 59	2 – 42	3	Weißburger Straße	1 – 53	2 – 54	4	Wilhelminenweg			
Waldfischhof	9 – 9	10 – 10	2	Weitzmühlener Weg	1 – 27	30 – 38	3	(In den Hufen)	1 – 33	2 – 36	3
Walldammstraße	17 – 25	6 – 26	5	Weizenfurt	1 B – 63	2 – 40	3	Wilhelm-Kaisen-Brücke	1 – 1		5
Waller Friedhofstraße	1 – 5		3	Weizenkampstraße	1 – 203	2 – 204	3	Wilhelm-Kaisen-Brücke		2 – 4	5
Waller Heerstraße	1 – 71	2 – 72 A	3	Weizenweg (Sebaldsbrück)	1 – 39	2 – 36	2	Wilhelm-Kleemann-Str.	1 – 9		2
Waller Heerstraße	73 – 139	74 – 140	3	Weizenweg				Wilhelm-Kleemann-Str.		2 – 12	3
Waller Heerstraße	141 – 189	144 – 182 C	3	(Woltmershausen)	11 – 11	12 – 12	1	Wilhelm-Kleemann-Str.	11 – 11		2
Waller Heerstraße		184 A – 296	3	Wellenkamp	1 – 7 A	4 – 6	3	Wilhelm-Leuschner-Str.	1 – 27 A	2 – 16	2
Waller Heerstraße	197 – 293 A		1	Wellhausenweg	1 – 47		3	Wilhelm-Leuschner-Str.	29 – 29 A		3
Waller Ring	1 – 143		3	Wellpottsweg	1 – 15	2 – 10	3	Wilhelm-Liebkecht-Str.	1 – 35	2 – 52	2
Waller Ring		2 – 20	3	Wendeacker	1 – 7	10 – 14	2	Wilhelm-Raabe-Straße	1 – 7	2 – 30	4
Waller Ring		26 – 26	3	Wendeweg (Huckelriede)	3 – 19	6 – 12	3	Wilhelm-Röntgen-Straße	1 – 33	2 – 12	4
Waller Ring		28 – 48	3	Wendeweg				Wilhelmshavener Straße	1 – 1	6 – 6	2
Waller Ring		50 – 144 E	3	(Woltmershausen)	53 – 105	54 – 106	1	Wilhelm-Wege-Straße	1 – 19	2 – 20	2
Waller Stieg	1 – 5	2 – 6	3	Wendtstraße	3 – 41	2 – 36	4	Wilhelm-Wolters-Straße	1 – 97 A		3
Waller Straße	1 – 55	2 – 28	1	Wenkenstraße	1 – 3	2 – 2	5	Wilhelm-Wolters-Straße		4 – 124	2
Walldhöfener Straße	1 – 5	6 – 40	3	Werderhöhe	1 – 59 A	8 – 58	3	Wilhelm-Wolters-Straße		126 – 126	3
Walliser Straße		8 – 140	3	Werderstraße	17 – 101	2 – 66	5	Wilhelm-Wolters-Straße		128 – 128	2
Walliser Straße	15 – 81		2	Werdertor	3 – 3	2 – 10	5	Wilhelm-Wolters-Straße		130 – 134	3
Walliser Straße	83 – 125		2	Wertstraße	7 – 101		1	Wilhelm-Wolters-Straße		136 – 246	2
Walseder Straße	1 – 9		3	Werner-Steenken-Straße	1 – 5	2 – 4	1	Wilhelm-Zöllig-Straße	5 – 19	2 – 24	3

Willakedamm	5 – 5	6 – 8 A	3	<b>Z</b>			
Willakedamm		10 – 64	3	Zamenhofstraße	1 – 5	2 – 4	2
Willigstraße	1 – 257	2 – 258	3	Zechstraße	1 – 13		3
Willi-Hundt-Straße	1 – 5	2 – 8	2	Zechstraße	15 – 35	2 – 28	3
Willy-Brandt-Platz	5 – 7		5	Zeisigweg (Rablinghausen)	1 – 9	2 – 8	3
Wilmannsberg	1 – 57	2 – 56	3	Zentaurenstraße	1 – 15	2 – 14	5
Wilseder-Berg-Straße	1 – 31		3	Zeppelinstraße		4 – 84	2
Wilseder-Berg-Straße		2 – 14	3	Zeppelinstraße	7 – 93		3
Wilstedter Straße	5 – 21	2 – 12	1	Zepperstraße	1 – 13	2 – 12	3
Windmühlenstraße	1 – 27	2 – 24	3	Zermatter Straße	1 – 29	2 – 114	2
Windmühlenstraße	29 – 29		3	Zevener Straße	1 – 7	2 – 6	2
Winkelfeld	1 – 13	4 – 8	3	Ziegelbrennerstraße	3 – 5	4 – 10	4
Winkelmannstraße	1 – 5	2 – 8	2	Ziegeleiweg	1 – 51	2 – 54	4
Winkelmannstraße		10 – 14	3	Zietenstraße	1 – 63	2 – 22	3
Winkelstraße	21 – 29	2 – 34	2	Zinnienweg (Grolland)	1 – 5		1
Winsener Straße	1 – 3	2 – 8	3	Zinnienweg			
Winterfeldtstraße	1 – 39	2 – 38	3	(Rablinghausen)	1 – 7	2 – 8 A	3
Winterstraße	17 – 39 A	18 – 38	4	Zitaweg	1 – 11	2 – 16	3
Winterstraße	41 – 49	40 – 54	3	Zitronenfalterweg	1 – 7	2 – 8	2
Winterthurer Straße	1 – 85	6 – 10	2	Zittergrasweg	1 – 5	2 – 4 A	1
Winterweg	3 – 5	4 – 6	3	Zoellnerweg	1 – 17	2 – 16	3
Wisbystraße	1 – 5	2 – 6	2	Zollpfad		4 – 6	2
Wischhusenstraße	1 – 53		2	Zollstraße	1 – 55		3
Wischhusenstraße		4 – 58	2	Zollstraße		2 – 68	3
Wischmannstraße	3 – 75	2 – 70	2	Zschörnerstraße	1 – 29	2 – 30	2
Witteborg	1 – 27	2 – 26	2	Zu Aumunds Hof	7 – 19	6 – 12	4
Wittekindstraße	7 – 55	4 – 48	2	Zu Kropps Boren	3 – 31	4 – 14	4
Wittenberger Straße	1 – 9	2 – 8	3	Zu Lachmunds Hof	11 – 11	10 – 56	4
Wittener Weg		2 – 12	2	Zu Wendts Hof	27 – 43	10 – 12	4
Wittmunder Straße	1 – 57	2 – 46	3	Zum Allerhafen	5 – 7	8 – 8	1
Wittorfer Straße	1 – 15	2 – 14 B	2	Zum Alten Speicher	1 – 15	2 – 12	3
Wittorfer Straße		18 – 22	2	Zum Alten Tief	1 – 1		3
Witwe-Bolte-Weg	1 – 77	4 – 54	3	Zum Alten Zollhaus	1 – 11	2 – 40	3
Witzlebenstraße	3 – 259	2 – 60	2	Zum Birkenhof	1 – 7	2 – 6	3
Wohldstraße		32 – 34	3	Zum Donaufleet	3 – 3		2
Wohlens Eichen	1 – 33		2	Zum Falsch	3 – 45	2 – 34	2
Wöhlerstraße	1 – 9	2 – 6	3	Zum Fichtenhof	1 – 33	2 – 30	3
Wölbacker	1 – 41	2 – 88	4	Zum Huchtinger Bahnhof	1 – 31		2
Wolfardstraße		2 – 4	2	Zum Huchtinger Bahnhof		2 – 54	3
Wolfskuhlenweg	1 – 11	2 – 8	2	Zum Kammstuhl	13 – 13	6 – 6	2
Wolgaster Straße	3 – 55	8 – 14	3	Zum Kränholm	1 – 5	2 – 6	3
Wolkenhauerstraße	1 – 19	2 – 50	4	Zum Krempel		2 – 4	2
Wollaher Straße	1 – 23	2 – 36	3	Zum Lankenauer Höft		8 – 10	3
Wollgrasweg	1 – 13	2 – 14	3	Zum Mal	5 – 15	2 – 14	3
Wollinstraße	1 – 23	2 – 28	2	Zum Roesch	1 – 13	2 – 18	2
Wölpscher Straße	1 – 43	4 – 88	1	Zum Rusch	1 – 9		2
Woltmershauser Allee	1 – 7	4 – 30	3	Zum Schlagbaum		2 – 18	3
Woltmershauser Straße	57 – 65		1	Zum Schlut	1 – 3	2 – 2	1
Woltmershauser Straße	69 – 129	66 – 280 A	3	Zum Sebaldsbrücker			
Woltmershauser Straße	131 – 369	292 – 530	3	Bahnhof	1 – 63	2 – 2	3
Woltmershauser Straße	395 – 435		3	Zum Sporthafen			
Woltmershauser Straße		538 – 574	3	Hemelingen		8 – 8	1
Wormser Straße	1 – 19	2 – 18	1	Zum Tick	9 – 9	2 – 14	3
Wörpedahler Straße	1 – 39	2 – 50	1	Zur Alten Stadtgärtnerei	1 – 19	2 – 4	3
Wörpestraße	1 – 15	2 – 16 A	3	Zur Aumundswiese	1 – 19	2 – 18	2
Worphauser Straße	1 – 33	2 – 32	4	Zur Dampfmühle	5 – 15	4 – 10	4
Worpsweder Straße	1 – 35	4 – 44	5	Zur Elle		2 – 18	3
Worpsweder Straße	37 – 99	46 – 102	4	Zur Grenze	1 – 19	4 – 22	3
Wörther Straße	33 – 71	32 – 66	5	Zur Munte	1 – 25	6 – 12	3
Wulfhoopstraße	1 – 65	2 – 70	4	Zur Vegesacker Fähre	1 – 3	2 – 12	3
Wulfsbergstraße	1 – 11	2 – 50	3	Zur Vegesacker Fähre	9 – 9 B		3
Wulfsoder Weg	1 – 7	2 – 6	3	Zur Vegesacker Fähre	11 – 55		3
Wullweide	1 – 9	2 – 12	3	Zur Westpier	1 – 3		3
Wulsbütteler Straße	1 – 13	4 – 8	2	Zur Westpier	5 – 7		2
Wulsdorfer Straße	1 – 39	2 – 40	3	Zur Ziese	1 – 27 A	2 – 26	3
Wulwesstraße	1 – 29	2 – 28	5	Züricher Straße	3 – 49	2 – 38	2
Wummensieder Straße	1 – 61	8 – 68	1	Züricher Straße	51 – 169	40 – 184	3
Wummestraße	1 – 21	2 – 28	3	Zütphenstraße	1 – 7	2 – 6	3
Wümmeweg				Zweigstraße	1 – 1		2
(Rablinghausen)	1 – 9	2 – 8	3	Zweite Schlachtpforte	1 – 7		5
Wümminger Straße	3 – 3	2 – 22	2	Zwickauer Straße	1 – 37	2 – 38	5
Wupperstraße	1 – 43	2 – 46	4	Zwinglistraße	1 – 55	2 – 42	3
Wuppertaler Straße	1 – 7	2 – 12	2	Zwinglistraße	65 – 147	76 – 78	3
Wuppesahlstraße	1 – 5	2 – 6	5	Zwischen Dorpen	1 – 145	2 – 150	3
Wurster Straße	1 – 23	2 – 24	2	Zwischenahner Straße	1 – 21	2 – 18	3
Wurthflether Straße	1 – 37	2 – 38	2	Zwoller Straße	1 – 11	2 – 42	3
Würtjen	1 – 35	2 – 36	3				
Würzburger Straße	3 – 97	4 – 100	4				
Wüstestätte	1 – 11	2 – 10	5				
Wyckstraße	1 – 47	2 – 18	5				
<b>Y</b>							
Yorckstraße	5 – 79	2 – 78	4				
Yorckstraße	83 – 123	80 – 126	4				
Yperner Straße	1 – 11		1				

# 8 LAUFZEIT

Der qualifizierte Mietspiegel für die Stadtgemeinde Bremen gilt ab dem 1. Januar 2024 und hat eine Laufzeit bis zum 31. Dezember 2025.

# 1. AUSTAUSCH ZUM BREMER

**EINSTIEGSFRAGEN** ???

**1 WELCHE BERÜHRUNGSPUNKTE GIBT ES ZUM MIETSPIEGEL?**

**KEINE** DER IMMOBILIENVERBAND WEISS SICH ABER ZU HELFEN

**VEREINFACHUNG GEWÜNSCHT**

**WO STEHEN WIR EIGENTLICH?**

**NEULAND**

**WIE VERBINDLICH IST ES - WAS WIRD DAS NOCH?**

**BEFRAGUNG**

ZURÜCKHALTUNG  
HAUSVERWALTUNG  
MIETANPASSUNG

EINKOMMEN  
WOHNKOSTEN

TRANSPARENZ

DIE BELASTUNG STEIGT

**MIETSPIEGEL**

**INPUT I**

DER BREMER W... ZUM MIETSPIEGEL

2020 2021

AUFBEREITUNG GRUNDLAGEN-WORKSHOP

EINBINDUNG POLITIK

FACHLICHE GRUNDLAGEN

FACHKOMPE... TABELLE ODER RE... METHODE

WOHNGELDMIETEN

MIETPREISE  
ORTSÜBLICHE VERGLEICHSMIETEN  
ANGEBOTSMIETEN → NEUVERMIETUNG

GEWALTIG!

MIETSPIEGEL WIRD ALLE ZWEI JAHRE ANGEPAßT & ALLE VIER JAHRE NEU ERSTELLT

INDEX-ANPASSUNG ODER STICHPROBENZ PROZESS IST NICHT KLAR GEREGLT

AKZEPTANZ & VERTRAUEN

SKUMS: VERANTWORTLICH FÜR DEN PROZESS

BAB: PROJEKTSTEUER & KOORDINATION

InWIS: DATENERHEBUNG & ERSTELLUNG

FR WOHN... KLUMPEN... STICHPROB...

**2 WAS WAR BISHER DIE GRÖßTE ÜBERRASCHUNG?**

**KOMPLEXITÄT & VIELFALT**

... DAS ES NOCH KEINEN GIBT

ES GIBT SOVIEL ZU BERÜCKSICHTIGEN

ES GEHT VORAN - WIR BEKOMMEN DAS GUT HIN

ALLE SIND DAMIT EINVERSTANDEN

**INPUT II**

**FACHLICHE GRUNDLAGEN**

REPRÄSENTATIVE DOKUMENTE

**3 WELCHE CHARAKTERISTIKA HAT DER BISHERIGE UMGANG MIT DEM THEMA?**

PROFESSIONELLE AUSEINANDERSETZUNG  
DIALOG → AKZEPTANZ  
GUT: LANGER VORLAUF

VERSCHIEDENE INTERESSEN AUFGREIFEN

ANWENDEN & LEBEN

OJE...

ZENSUS, GRUNDSTEUER & JETZT DAS!

DANN KANN ICH DIE MIETE ERHÖHEN?

**INPUT III**

**DER PROZESS STAND DER DINGE**

VERMIETER

KOMMENTARE &

**ERWARTUNGEN**

RECHTSSICHERHEIT  
TRANSPARENZ

ZUVERLÄSSIGES TOOL  
ARBEITSERLEICHTERUNG  
KLARHEIT

VERTRAUEN SCHAFFEN

DIE MIETEN DÜRFEN NICHT DURCH DIE DECKE GEHEN

**1/3 DER WOHNUNGEN GEHÖREN DER STADT**

**BEGRIFFSERKLÄRUNG: MODERNISIEREN/SANIEREN/ERNEuern**

WIE VIELE NEUE GESETZE KOMMEN WIRD DAS SCHON ABGEBILDET?

ENERGIE  
BEGRUNGUNG

WIR BRAUCHEN INFOMATERIAL FÜR DIE ÖFFENTLICHKEITSARBEIT

RECHTS...  
HOFFEN, NICHT...

FRAGENBÜCHER  
NACHTRÄGLICHE EINORDNUNG & FORTSCHRIBUNG

PRESE MIETSPIEGEL

GEMEINSAME PRESSEARBEIT



# MIETSPIEGEL

Freie Hansestadt Bremen **BAB** Die Förderbank  
18.01.2023

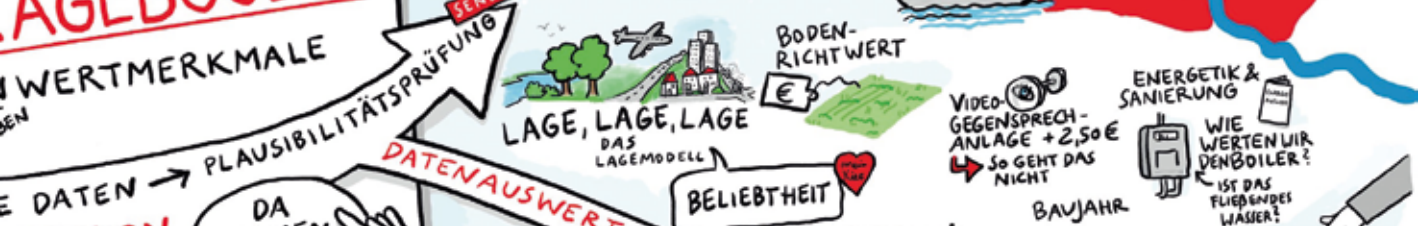

# KONTAKTADRESSEN

Bei Fragen zum Mietspiegel der Stadtgemeinde Bremen 2024 können Sie sich an die folgenden Organisationen wenden:

## MIETENDENVERBÄNDE

### **Bremer Mieterschutzbund e.V.**

Am Wall 162  
28195 Bremen  
Tel 0421 – 337 84 55  
info@bremermieterschutzbund.de

### **DEUTSCHER MIETERBUND**

#### **Mieterverein Bremen e.V.**

An der Weide 23  
28195 Bremen  
Tel 0421 – 32 02 09  
info@mieterverein-bremen.de

## VERMIETENDENVERBÄNDE

### **Haus & Grund Bremen e.V.**

Am Dobben 1  
28203 Bremen  
Tel 0421 – 36 80 40  
information@hug-hb.de

### **Haus & Grund Bremen-Nord e.V.**

Weserstraße 81  
28757 Bremen  
Tel 0421 – 66 60 55  
bremen-nord@haus-und-grund.net

## ALLGEMEINE FRAGEN ZUM MIETSPIEGEL

### **BAB – Die Förderbank für Bremen und Bremerhaven**

Domshof 14/15  
28195 Bremen  
Tel 0421 – 96 00 470  
mietspiegel@bab-bremen.de

## FRAGEN ZU DEN DATENGRUNDLAGEN

### **Statistisches Landesamt Bremen**

An der Weide 14 – 16  
28195 Bremen  
Tel 0421 – 361 60 70  
info@statistik.bremen.de

Informationen zum Mietspiegel erhalten Sie unter der folgenden Internet-Adresse:

**[www.bremer-mietspiegel.de](http://www.bremer-mietspiegel.de)**

# IMPRESSUM

**Herausgeberin:**

Die Senatorin für Bau, Mobilität und Stadtentwicklung  
Contrescarpe 72  
28195 Bremen  
[www.baumwelt.bremen.de](http://www.baumwelt.bremen.de)

**Projektkoordination:**

BAB – Die Förderbank für Bremen und Bremerhaven  
Domshof 14/15  
28195 Bremen  
Tel 0421 – 96 00 470  
[mietspiegel@bab-bremen.de](mailto:mietspiegel@bab-bremen.de)

**Erstellung (Datenerhebung, -analyse und -auswertung):**

Neitzel Consultants GmbH im Auftrag der  
InWIS Forschung & Beratung GmbH, Bochum

**Gestaltung:**

WFB Wirtschaftsförderung Bremen GmbH  
SMS | Scheer Medien Service GmbH

**Druck:**

Der Senator für Finanzen

**Illustrationen:**

[www.anja-weiss.com](http://www.anja-weiss.com)



**BREMEN**  
**MOIN ZUKUNFT!**

**Die Senatorin für Bau, Mobilität  
und Stadtentwicklung**



**Freie  
Hansestadt  
Bremen**

**Herausgeberin:**

Die Senatorin für Bau, Mobilität und Stadtentwicklung  
Contrescarpe 72  
28195 Bremen  
[www.baumwelt.bremen.de](http://www.baumwelt.bremen.de)

**BAB** ■

Die Förderbank

**Projektkoordination:**

BAB – Die Förderbank für Bremen und Bremerhaven  
Domshof 14/15  
28195 Bremen  
Tel 0421 – 96 00 470  
[mietspiegel@bab-bremen.de](mailto:mietspiegel@bab-bremen.de)



**Gültig ab: 1. Januar 2024**  
**Erhebungsstand: 1. März 2023**