

Vorlage für die Sitzung des Senats am 09.12.2025

**Verlängerung der Hanna-Kunath-Straße
Mittelbereitstellung für die 2. Bauphase: Straßenbau-, Kanalbau- und
Kompensationsmaßnahmen**

A. Problem

Im Gewerbegebiet Airport-Stadt sind ca. 590 Unternehmen mit rund 21.400 Beschäftigten ansässig. Das ca. 206 ha große Gebiet ist bis auf wenige Flächen vollständig vermarktet. Flächennachfragen von ansiedlungswilligen Unternehmen insbesondere aus dem Luftfahrtbereich auf der einen Seite, aber auch anderen dem Standortprofil entsprechenden Unternehmen, die auf die Nähe zum Airport-Bremen angewiesen sind, können aktuell nicht mehr bedient werden.

Die Luft- und Raumfahrtbranche ist ein wesentliches Innovationscluster der Stadt Bremen und maßgeblicher Bestandteil des innovativen Industriesektors Bremens. Mit der Luft- und Raumfahrtstrategie Land Bremen 2035 wird die Bedeutung der Branche für die wirtschaftliche Entwicklung der Freien Hansestadt Bremen unterstrichen. Die Bereitstellung von geeigneten Flächen ist daher eine notwendige Voraussetzung für die zukünftige Entwicklung dieser in der Innovationsstrategie definierten Schlüsselbranche für das Land Bremen.

Durch die Aufgabe einer ca. 6,5 ha großen, zuvor als Kleingartengebiet genutzten Fläche im Anschluss des bisherigen Ausbaustands der Hanna-Kunath-Straße bietet sich die Gelegenheit, in der Airport-Stadt hochwertige Gewerbegrundstücke in unmittelbarer Nähe zum Flughafen und mit direkter Zugangsmöglichkeit zum Flugfeld zu schaffen.

Im Jahr 2018 wurde dementsprechend der Planaufstellungsbeschluss für die Verlängerung der Hanna-Kunath-Straße sowie die Umwandlung eines Kleingartengebiets in Gewerbeflächen gefasst und mit der Objektplanung (Umweltplanung, Straßen- und Tiefbau) begonnen. Sowohl die Objektplanung als auch die Bauleitplanung sind inzwischen abgeschlossen. Der entsprechende Bebauungsplan Nr. 2514 wurde am 05.05.2025 von der Stadtbürgerschaft beschlossen und am 30.05.2025 im Amtsblatt veröffentlicht.

Mit der am 17.06.2025 durch den Senat und im Weiteren durch die Deputation für Wirtschaft und Häfen sowie dem Haushalts- und Finanzausschuss beschlossene Mittelbereitstellung für die notwendige Sandaufhöhung zur Verbesserung der Tragfähigkeit des Bodens wurden die Voraussetzungen zum Start der Umsetzungs- bzw. Bauphase, d.h. die Durchführung der Erschließungsarbeiten, geschaffen.

Nunmehr sind die erforderlichen Mittel zur Umsetzung der 2. und abschließenden Bauphase, der Straßenbau-, Kanalbau- und Kompensationsmaßnahmen zur Erschließung der gewerblichen Flächen in Verlängerung der Hanna-Kunath-Straße bereitzustellen.



Abb. 1: Planzeichnung des Bebauungsplans Nr. 2514¹

Mit der Bewilligung der Mittel für die Erschließung der Gewerbeflächen in Verlängerung der Hanna-Kunath-Straße sind Vorbelastungen für künftige Haushaltsjahre verbunden, so dass die Maßnahmen vor Beschlussfassung durch die Deputation für Wirtschaft und Häfen sowie den Haushalts- und Finanzausschuss dem Senat zur Zustimmung vorzulegen sind.

B. Lösung

Für die 6,5 ha große Gewerbefläche liegen zwischenzeitlich die für die Bewilligung der Erschließungsmaßnahmen notwendigen Entwurfsplanungen für die Kanal- und Straßenbaumaßnahmen, Freianlagengestaltung einschl. Kompensationsmaßnahmen und Ablösekostenberechnungen vor.

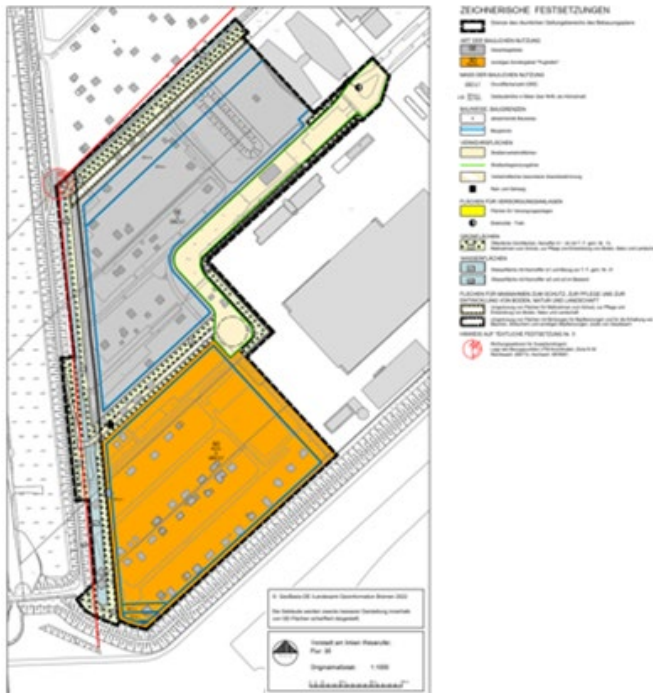
Die Mittelbereitstellung umfasst nachfolgende Maßnahmen:

1. Ausführung Straßen- und Wegebau einschließlich der Planungsleistungen Lph. 5-9 gemäß HOAI

Die Erschließung der neuen Gewerbeflächen erfolgt durch die Verlängerung der Hanna-Kunath-Straße. Hierzu muss der bestehende Wendehammer zurückgebaut werden. Die geplante Verlängerung erfolgt in Form einer flachen S-Kurve und schließt an die vorhandene Straßenführung an.

¹https://www.bauleitplan.bremen.de/bplan/bp_02514.pdf?submit=Plan





Abb. 4 und 5: Darstellung der neu zu errichtenden Rampen

Insgesamt werden für die Umsetzung des Straßen- und Wegebbaus einschließlich der Planungsleistungen Lph. 5-9 gemäß HOAI-Mittel in Höhe von 2.320 T€ erforderlich. In diesem Betrag sind Planungsleistungen der Lph. 5-9 gemäß HOAI in Höhe von 125 T€ enthalten.

Gesamt brutto: 2.320 T€

2. Kanalbau und offene Entwässerung (Mulden) einschließlich der Planungsleistungen Lph. 5-9 gemäß HOAI

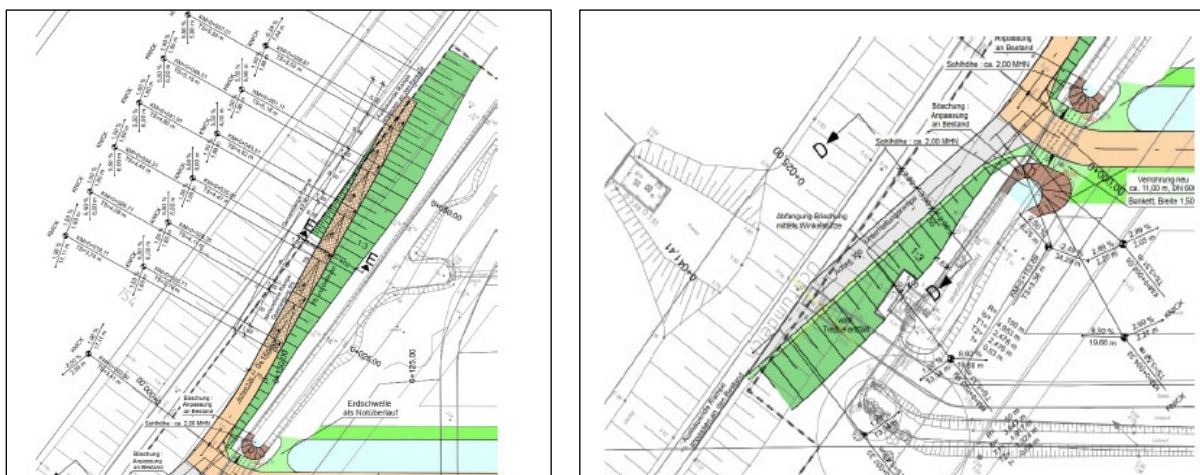
Die bestehenden Gewerbeflächen an der Hanna-Kunath-Straße werden im Trennsystem entwässert. Das Niederschlagswasser wird gedrosselt über einen Regenwasserkanal in den Helgolandgraben eingeleitet. Aufgrund begrenzter Flächenverfügbarkeit erfolgt die Regenrückhaltung über ein unterirdisches Rückhaltebecken.

Für die geplante Verlängerung der Hanna-Kunath-Straße ist gemäß Bebauungsplan 2514 vorgesehen, die Entwässerung nach dem gleichen Prinzip umzusetzen. Die Ableitung des Niederschlagswassers von den befestigten öffentlichen Verkehrsflächen erfolgt über Straßenabläufe. Der erforderliche Regenrückhalt wird in einem unterirdischen Stauraumkanal realisiert. Zusätzlich ist zur Einhaltung gewässerökologischer Anforderungen eine Reduzierung der Schmutzfracht notwendig. Diese erfolgt über eine unterirdische Sedimentationsanlage. Der gedrosselte Abfluss wird über den bestehenden Regenwasserkanal in den Helgolandgraben geleitet. Für die bauliche Umsetzung des Stauraum- und Schmutzwasserkanals ist eine Grundwasserabsenkung erforderlich.

Ergänzend zur technischen Infrastruktur sind zwei Verdunstungsmulden vorgesehen: Der östlich gelegene Geh- und Radweg nach dem Straßenknick entwässert in eine bestehende Muldenstruktur ohne Ablauf. Der neu geplante Geh- und Radweg innerhalb der öffentlichen Grünfläche in Richtung Deich entwässert ebenfalls in eine Mulde, die mit einem Notüberlauf in den Helgolandgraben ausgestattet wird. Beide Mulden dienen der Rückhaltung und Verdunstung des anfallenden Niederschlagswassers und tragen zur Entlastung der Kanalisation und zur Kühlung des Standortes bei.

In den Gesamtkosten in Höhe von 885 T€ sind Planungsleistungen der Lph. 5-9 gemäß HOAI in Höhe von 53 T€ enthalten.

Gesamt brutto: 885 T€

3. Ausführung Kompensationsmaßnahmen und Ablösekosten für die haneg

Die Stadtgemeinde Bremen ist Eigentümerin von rund 26,7 ha landwirtschaftlich genutzter Flächen im Bereich des Naturschutzgebiets „Kladdinger Wiesen“ in der Gemeinde Stuhr. Die Flächen liegen in einer durch extensive Grünlandnutzung geprägten Niederung südlich der Ochtum und des Flughafens Bremen und werden durch die Hanseatische Naturgesellschaft GmbH (haneg) verwaltet.

Im Rahmen der geplanten Verlängerung der Hanna-Kunath-Straße im Entwicklungsgebiet Airport Stadt Mitte hat die haneg ein Entwicklungskonzept für den Kompensationsflächenpool im Naturschutzgebiet Kladdinger Wiesen erarbeitet. Dieses Konzept bildet die Grundlage für die naturschutzrechtliche Kompensation gemäß den gesetzlichen Vorgaben.

Ziel ist die Nutzung der Flächen als Kompensationsflächen zur Erfüllung von Ausgleichs- und Ersatzmaßnahmen für Eingriffe in Natur und Landschaft im Land Bremen. Die Flächen leisten einen Beitrag zur Sicherung ökologischer Funktionen und zur Umsetzung der naturschutzrechtlichen Anforderungen.

Für die Umsetzung der Kompensationsmaßnahme auf einer Fläche von insgesamt 84.130 m² sind verschiedene Leistungen erforderlich. Dazu zählen die Herstellung und naturschutzfachliche Entwicklung der Flächen, die dauerhafte Pflege sowie die Bereitstellung und Verwaltung der Grundstücke einschließlich der Verkehrssicherungspflichten.

Für die Ausführung der Kompensationsmaßnahmen werden Kosten in Höhe von 290 T€ benötigt. Die Ablösekosten für die Unterhaltung der Maßnahmen werden mit 360 T€ brutto beziffert.

In den Gesamtkosten in Höhe von 650 T€ sind Planungsleistungen der Lph. 5-9 gemäß HOAI in Höhe von 54 T€ enthalten.

Gesamt brutto: 650 T€

4. Ausführung Freianlagen – Kompensationsmaßnahmen im Gebiet einschließlich der Planungsleistungen Lph. 5-9 gemäß HOAI

Wie in dem Bebauungsplan 2514 (Abb. 1) dargestellt, wird die Erweiterung des Gewerbegebiets entlang der Verlängerung der Hanna-Kunath-Straße durch umfangreiche landschaftsplanerische Maßnahmen begleitet. Öffentliche Grünflächen und eine zentrale Grünverbindung strukturieren das Gebiet. Insgesamt sind 33 großkronige Laubbäume entlang der Straße sowie 22 Bäume in den Grünflächen vorgesehen. Die Pflanzung erfolgt in offenen, miteinander verbundenen Pflanzgruben mit einem Volumen von mindestens 20 m³ pro Baum, ergänzt durch bodenverbessernde Maßnahmen und der fünfjährigen Fertigstellungs- und Entwicklungspflege als Bestandteil der Investitionsmaßnahme.



Abb. 4: Freianlagenplanung

Der Helgolandgraben wird ökologisch aufgewertet und verlängert. Zur Erschließung wird das Gelände profiliert und mit einer 1 m starken Sandschicht erhöht. Böschungen werden flach modelliert und in Grünflächen integriert. Aufgrund technischer Einschränkungen ist der Erhalt von vier bestehenden Linden nicht möglich; sie werden durch Feld-Ahorn ersetzt.

Zusätzliche Gehölzpflanzungen erfolgen zur Schließung von Lücken im südlichen Bestand. Insgesamt sind zehn Hochstämme zweiter Ordnung² vorgesehen. Ein vier m breiter Geh- und Radweg verbindet die Straße mit dem Deich der Grollander Ochtum. Südlich davon entsteht eine Baumreihe mit zehn Hochstämmen als Ausgleich für entfallene geschützte Bäume. Artenschutzmaßnahmen wie die Installation von Nistkästen für den Star sind Bestandteil der Planung. Die Auswahl der Gehölze berücksichtigt klimatische Anforderungen und das Handlungskonzept Stadtbäume Bremen.

Die Unterhaltung der Kompensationsmaßnahmen in den öffentlichen Grünanlagen mit einer Fläche von rund 6.815 m² ist dauerhaft (50+ Jahre) und die Unterhaltung der 15 Ersatzbaumpflanzungen entsprechend des Bescheids der Senatorin für Umwelt, Klima und Wissenschaft vom 04.06.2025 ist auf 30 Jahre abzulösen. Die Ablösekosten für die Unterhaltung der Maßnahmen werden mit 201 T€ brutto beziffert.

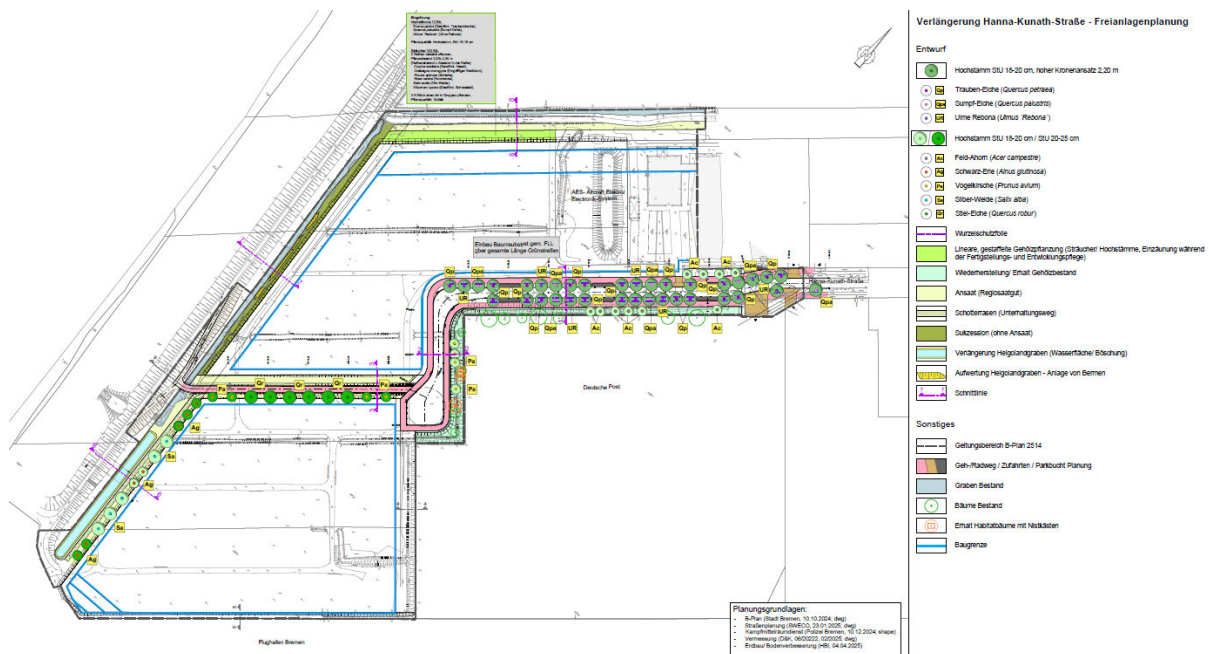
Gesamt brutto: 741 T€

² Hierbei handelt es sich um mittelgroß werdende Bäume mit einer späteren Höhe von etwa 12-20 Meter.

5. Technische Projektsteuerung

Im Projekt Verlängerung der Hanna-Kunath-Straße wurde eine technische Projektsteuerung beauftragt. Diese unterstützt und berät die Projektleitung in der Realisierung des Projektes. Für die anstehende Realisierungsphase ist die Begleitung durch eine technische Projektsteuerung fortzuführen. Bei einem Ansatz der Realisierungs- und Abschluss- sowie Abrechnungsphase von ca. drei Jahren ergibt sich eine Kostengröße in Höhe von

Gesamt brutto: 350 T€

6. Öffentliche Beleuchtung inkl. Planungsleistung

Die Verlängerung der Hanna-Kunath-Straße wird in das öffentliche Beleuchtungsnetz integriert. Die Kosten für die Herstellung der öffentlichen Beleuchtung werden mit ca. 77.350 € (brutto) geschätzt. Die anfallenden Planungskosten über alle Leistungsphasen sind gem. HOAI 2021 mit ca. 8.720 € (brutto) anzusetzen. Insgesamt ergeben sich Kosten in Höhe von

Gesamt brutto: 86 T€

7. Kosten für die Baufachtechnische Zuwendungsprüfung (BZP)

Die Verlängerung der Hanna-Kunath-Straße soll mit Fördermitteln aus der „Gemeinschaftsaufgabe Verbesserung der regionalen Wirtschaftsstruktur“ (GRW) finanziert werden. Abgeleitet aus dem mit der Senatorin für Wirtschaft, Häfen und Transformation (SWHT) und der Wirtschaftsförderung Bremen GmbH (WFB) erarbeiteten Regelvorgehen bei GRW-Erschließungen ergibt sich, dass in den jeweils auszuführenden Gewerken für Tiefbaumaßnahmen bereits nach der Leistungsphase 3, Entwurfsplanung, eine erste BZP in der Zuständigkeit der Senatorin für Bau, Mobilität und Stadtentwicklung (SBMS) durchzuführen ist.

Unter Zuhilfenahme des Entgeltkatalogs wird mit Kosten in Höhe von 100 T€ gerechnet.

Gesamt brutto: 100 T€

Insgesamt ergibt sich ein Mittelbedarf in Höhe von 5.132 T€ zur Umsetzung der Kanal- und Straßenbaumaßnahmen, Freianlagengestaltung einschl. Kompensationsmaßnahmen und Ablösekostenberechnungen (s. D., Tab. 1).

8. Besitzübertragung aus dem Sondervermögen Infrastruktur an das SV Gewerbeflächen (Stadt)

Die Realisierung des Gesamtvorhabens setzt die Übertragung der Fläche aus dem Sondervermögen Infrastruktur (SV Infra) an das Sondervermögen Gewerbe (SV Gewerbe) voraus. Auf Basis einer Wertempfehlung von GeoInformation vom 18.06.2025 wird als Grundlage für die zu leistende Entschädigungssumme die Ankaufskosten von

privaten Dritten, ehemals landwirtschaftlich genutzten Flächen als Maßstab genommen. Diese werden regelmäßig mit 30 €/ m² bewertet. Unter Berücksichtigung dieses Maßstabs ergibt sich bezogen auf die Brutto-Fläche in Höhe von 60.897 m² (einschl. zukünftiger öffentlicher Verkehrsflächen) ein Entschädigungswert in Höhe von rd. 1.827 T€.

Da es sich hier um eine Besitzübertragung innerhalb einer Gebietskörperschaft handelt und das Vermögen der Stadtgemeinde Bremen sich grundsätzlich hierdurch nicht verändert, findet der hiermit für die Senatorin für Wirtschaft, Häfen und Transformation verbundene Aufwand im Rahmen der unter D.2. vorgenommenen Wirtschaftlichkeitsuntersuchung keine Berücksichtigung.

C. Alternativen

Alternativen werden nicht vorgeschlagen. Der Verzicht auf die Erschließung könnte zur Abwanderung luftfahrtindustriearaffiner Betriebe führen. Zudem ist die Flächenentwicklung Bestandteil zur Umsetzung des sog. 60 ha-Ziel des Senats, also der Entwicklung von 60 ha neuer Gewerbeflächen bis zum Jahr 2027.

D. Finanzielle und personalwirtschaftliche Auswirkungen / Genderprüfung / Klimacheck

I. Finanzielle Auswirkungen / Wirtschaftlichkeitsuntersuchung

1. Finanzielle Auswirkungen

Die unter B. aufgezeigten Maßnahmen erfordern eine Mittelbereitstellung in Höhe von rund **6.959 T€** brutto.

Der in dieser Vorlage gegenständliche Mittelbedarf in Höhe von rund 5.132 T€ (6.959 T€ abzüglich des Entschädigungswerts in Höhe von rd. 1.827 T€ = 5.132 T€) für die Maßnahmen zur Erschließung gewerblicher Flächen in Verlängerung der Hanna-Kunath-Straße teilt sich für die Jahre 2026-2028 wie folgt auf:

Maßnahme		Gesamt	2026	2027	2028
1.	Straßen- und Wegebau	2.320 T€	400 T€	1.600 T€	320 T€
2.	Kanalbau und Entwässerung	885 T€	200 T€	550 T€	135 T€
3.	Ausführung Kompensation	290 T€	100 T€	100 T€	90 T€
4.	Ausführung Freianlagenplanung	540 T€	150 T€	300 T€	90 T€
5.	Techn. Projektsteuerung	350 T€	100 T€	200 T€	50 T€
6.	Planungsleistung öffentl. Beleuchtung	86 T€	30 T€	56 T€	T€
Summe GRW-förderfähige Maßnahmen		4.471 T€	980 T€	2.806 T€	685 T€
7.	Ablösekosten Kompensation (3.) und Freianlagenplanung (4.)	561 T€	0 T€	0 T€	561 T€
8.	Kosten für BZP	100 T€	100 T€	0 T€	0 T€
Gesamtkosten		5.132 T€	1.080 T€	2.806 T€	1.246 T€
Finanzierung					
GRW (90 %, 45 % Land und 45 % Bund)		4.024 T€	882 T€	2.525 T€	617 T€
HH-St. 3708/884 35-8		1.108 T€	198 T€	281 T€	630 T€
Summe		5.132 T€	1.080 T€	2.806 T€	1.246 T€

Die mit der Nummer 1. – 6. dargestellten Maßnahmen sind grundsätzlich als Projekt zur Erschließung von Industrie- und Gewerbegebiete im Rahmen der GRW nach den Regelungen von Ziffer 3.2.2.1 des Koordinierungsrahmens der GRW förderfähig.

Der GRW-Fördersatz beträgt grundsätzlich 60 Prozent der förderfähigen Kosten. Eine Förderung von bis zu 90 Prozent kommt dann in Betracht, wenn sich das Vorhaben in eine regionale Entwicklungsstrategie einfügt und die geförderte Maßnahme

- einen Beitrag zur notwendigen Transformation zu einer klimaneutralen und insgesamt nachhaltigen Wirtschaft leistet oder
- in besonderer Weise einen Beitrag zur Fachkräftesicherung leistet.

Dies ist vorliegend der Fall. Die Gewerbeflächenentwicklung Hanna-Kunath-Straße erfolgt auf Basis der Strategie der „Zukunftsweisenden Wirtschaftsstandorte – Klimaschutz, Klimaanpassung und Biodiversität im Rahmen des GEP2030“. Zusätzlich leistet diese Gewerbeentwicklung einen besonderen Beitrag zur Fachkräftesicherung.

Zur haushalterischen Abbildung im Einzelnen:

Trägerin der Maßnahme und Zuwendungsempfängerin ist die Stadtgemeinde Bremen, das Teilsondervermögen Gewerbeflächen Stadt (TSVG).

Die nach den Richtlinien für die Planung und Durchführung von Bauaufgaben (RL-Bau) erforderliche Entwurfsunterlage Bau (EW-Bau) liegt vor. Die erforderliche baufachtechnische Zuwendungsprüfung wird im Zuge des formellen Antragsverfahrens von der mit der Durchführung der GRW-Förderung beliehenen Bremer Aufbau-Bank GmbH (BAB) als Zuwendungsgeberin beauftragt und von der Senatorin für Bau, Mobilität und Stadtentwicklung durchgeführt.

Die benötigten Mittel für den kommunalen Anteil stehen innerhalb des GRW-Programms (Verpflichtungsrahmen in Höhe von jährlich rd. 20 Mio. € für das Land Bremen) und der Haushaltsstelle 3708/884 35-8 „Zuführung an das Sondervermögen Gewerbeflächen für Erschließungsmaßnahmen“ zur Verfügung. Zur Realisierung der

Maßnahmen werden die GRW-Mittel der BAB im Rahmen der Beleihung zur Verfügung gestellt. Eine Erhöhung der in der Haushalts- und Finanzplanung derzeit enthaltenen Ausgaben ist hiermit folglich nicht verbunden.

Der zu beschließende GRW-Anteil in Höhe von 90 % der förderfähigen Kosten beträgt insgesamt 4.024 T€ (davon 2.012 T€ Landesmittel). Zur haushaltsrechtlichen Absicherung der GRW-Mittelbedarfe der Jahre 2026 bis 2028 ist die Erteilung einer zusätzlichen Verpflichtungsermächtigung (VE) bei der Haushaltsstelle 0709.891 73-1 „Wirtschaftsnahe Infrastrukturmaßnahmen Bremen (GRW)“ in Höhe von 4.024 T€ (davon 2.012 T€ Landesmittel) mit Abdeckung i.H.v. 882 T€ für 2026, i.H.v. 2.525 T€ für 2027 und i.H.v. 617 T€ für 2028 erforderlich (s. den als Anlage 1 beigefügten VE-Antrag). Zum Ausgleich wird die veranschlagte Verpflichtungsermächtigung bei der Haushaltsstelle 0709. 893 57-2 "EFRE 2021-2027 -investiv-" nicht in Anspruch genommen. Die barmittelmäßige Abdeckung der zusätzlichen Verpflichtungsermächtigung wird aus Mitteln der Haushaltsstelle 0709.891 70-7 „Fördermittel der Gemeinschaftsaufgabe „Verbesserung der regionalen Wirtschaftsstruktur (GRW)“ durch den bestehenden Deckungskreis sichergestellt.

Der restliche Mittelbedarf in Höhe von 1.108 T€ einschließlich des 10%igen kommunalen GRW-Anteils (in Höhe von 447 T€) wird aus der Haushaltsstelle 3708/884 35-8 „Zuführung an das Sondervermögen Gewerbeflächen für Erschließungsmaßnahmen“ finanziert. Hier sind im Rahmen der am 01.02.2025 durch die Deputation für Wirtschaft und Häfen beschlossenen Wirtschafts- und Finanzpläne 2026/27 für das TSVG, der Haushaltspläne und den aktuell beschlossenen Entwürfen auch für 2028 die entsprechenden Mittel vorgesehen. Zur haushaltsrechtlichen Absicherung der Mittelbedarfe der Jahre 2026 bis 2028 ist die Erteilung der veranschlagten Verpflichtungsermächtigung (VE) bei der Haushaltsstelle 3708/884 35-8 „Zuführung an das Sondervermögen Gewerbeflächen für Erschließungsmaßnahmen“ in Höhe von 1.108 T€ mit Abdeckung i.H.v. 198 T€ für 2026, i.H.v. 281 T€ für 2027 sowie i.H.v. 630 T€ für 2028 erforderlich (s. den als Anlage 2 beigefügten VE-Antrag). Die barmittelmäßige Abdeckung erfolgt aus veranschlagten Mitteln bei selbiger Haushaltsstelle.

Zur Erläuterung, warum sich das Projekt in eine regionale Entwicklungsstrategie einfügt, im Einzelnen:

a) Beitrag zur notwendigen Transformation zu einer klimaneutralen und insgesamt nachhaltigen Wirtschaft

Der Bebauungsplan 2514 enthält diverse Festsetzungen, die in der Güterabwägung von wirtschaftlicher Ausnutzung der Grundstücke und Berücksichtigung ökologischer Belange zugunsten der Nachhaltigkeit getroffen worden sind.

Beispielhaft zu nennen sind:

- die Reduzierung der Grundflächenzahl (GRZ);
- Fassaden- und Dachbegrünung;
- Lage und Größe der Grünflächen;
- Erhalt von Gehölzbeständen;
- Anlage eines Grabens/einer Grabenaufweitung und
- Reduzierung der flächenhaften Versiegelung.

Der durch die Baunutzungsverordnung (BauNVO) genannte Orientierungswert von 0,8 für die Grundflächenzahl (GRZ I) wird auf 0,7 reduziert, um die Durchlüftung und Regenwasserversickerung im Plangebiet zu fördern sowie eine Reduzierung der Aufheizung zu erreichen. Damit können grundsätzlich nicht mehr 80% der Grundstücksfläche, sondern nur noch 70% überbaut werden (vgl. textliche Festsetzungen 6 und 7).

Um das Prinzip der Schwammstadt zu unterstützen, sind private Pkw-Stellplätze, Feuerwehzufahrten usw. in wasserdurchlässigem Material herzustellen (vgl. textliche Festsetzung Nr. 11). Zudem hat die Regenwasserretention oberhalb einer Menge von zwei Litern pro Sekunde je Hektar vollständig auf den Grundstücken zu erfolgen (vgl. textliche Festsetzung Nr. 15).

Im Sinne der Insektenvielfalt sind wegbegleitende Grünflächen als blütenreiche Mähwiesen anzulegen (vgl. textliche Festsetzung Nr. 13.1), auch wenn dies zur Vermeidung einer Bodenverfettung einen höheren Instandhaltungsaufwand nach sich zieht.

Entlang der unbebauten Grundstücksgrenzen sind Laubholzhecken oder mindestens 3,0 m breite Gehölzstreifen anzupflanzen. Die Festsetzung verfolgt u.a. das Ziel der Reduzierung des Hitzeinseleffektes durch die Stärkung der Verdunstungskühlung, die durch die Bepflanzungen gewährleistet wird. Sonstige nicht befestigte Grundstücksteile sind ebenfalls zu begrünen sowie je 400 m² versiegelter Fläche ein Laubbaum zu pflanzen. Bäume wirken durch ihren Schattenwurf und die Verdunstungskühlung in besonderer Weise positiv auf die bioklimatische Belastungssituation und zusätzlich auf die Luftqualität, weshalb die Festsetzung aus stadtklimatischer Sicht wertvoll ist (vgl. textliche Festsetzung Nr. 16).

Als weitere Maßnahme zur Klimaanpassung ist eine Dach- und Fassadenbegrünung vorgeschrieben (vgl. textliche Festsetzung Nr. 14 und 17).

Flankiert werden diese Festsetzungen von den Pflichten nach dem Bremischen Solargesetz.

In der Zusammenschau bildet die gegenständliche Gewerbeplanung eine deutliche Verschiebung der Prioritäten zugunsten naturschutzfachlicher und klimatischer Belange und insoweit eine neue Planungsqualität ab, die den erhöhten Fördersatz rechtfertigt.

b) in besonderer Weise einen Beitrag zur Fachkräftesicherung

Die deutsche Luft- und Raumfahrtindustrie erwirtschaftet einen Jahresumsatz von rund 52 Mrd. € und beschäftigt ca. 120.000 Menschen. Die Ausgabenquote für Forschung und Entwicklung ist mit 7% vom Umsatz erheblich.³

Auf den Wirtschaftsstandort Bremen entfallen rund 7,5% (4 Mrd. €) des Branchenumsatzes bzw. 10% (12.000 Beschäftigte) der Arbeitsplätze.⁴ Flankiert wird diese Produktionskapazität von diversen Ausbildungsmöglichkeiten wie bspw. der Ausbildung zur/zum Fluggerätemechaniker/in, zur/zum Strukturmechaniker/in, den Studiengängen Luft- und Raumfahrttechnik, Produktionstechnik oder Aerospace Technologies.

³ <https://www.bdli.de/meldungen/branchendaten-2024-deutsche-luft-und-raumfahrtindustrie-im-aufwind>, letzter Aufruf am 23.05.2025.

⁴ <https://www.wfb-bremen.de/de/page/wirtschaftsstandort-bremen/luft-und-raumfahrt>, letzter Aufruf am 23.05.2025.

Diese örtlich konzentrierte Expertise führt dazu, dass Bremen zu den bedeutendsten Standorten für Luft- und Raumfahrt in Deutschland zählt.

Mit der Verlängerung der Hanna-Kunath-Straße entstehen rund 42.592 qm Netto-Gewerbeflächen, davon 23.837 qm mit direktem Zugang zum Flugfeld des Flughafens Bremens. Diese Bereitstellung einer Fläche mit dieser besonderen luftfahrtindustriellen Lagegunst ist angesichts der begrenzten Anzahl und der hohen Flächenverdichtung der großen Verkehrsflughäfen derzeit einmalig in Deutschland. Insofern liegen bereits Interessensbekundungen von Unternehmen aus der Luftfahrtbranche für diese Flächen vor. Im Zusammenwirken mit dem Grundsatzbeschluss, diese Flächen nur im Wege von Erbbaurechtsverträgen bereitzustellen, kann die Stadtgemeinde Bremen so sicherstellen, dass diese Flächen der Fachkräftesicherung und überdies dem Fachkräftewachstum dienen werden. Somit ist der Förderzweck gesichert und der erhöhte Fördersatz gerechtfertigt.

Die mit der Besitzübertragung (s. B.8.) verbundene Entschädigungsleistung in Höhe von 1.827 T€ wird aus Eigenmitteln des TSVG finanziert. Hier waren bereits für 2024 Mittel in Höhe von 2.000 T€ im beschlossenen Wirtschaftsplan vorgesehen. Diese Mittel stehen weiterhin zur Umsetzung der Maßnahme zur Verfügung. Ein Mittelabfluss ist noch in 2025 vorgesehen.

2. Wirtschaftlichkeitsuntersuchung

Die Wirtschaftlichkeitsuntersuchung erfolgte anhand des vom Senator für Finanzen zur Verfügung gestellten standardisierten Excel-Tools. Um einen Prognosekorridor aufzeigen zu können, wurden ein Worst Case Szenario und ein Best Case Szenario dargestellt. Diese zwei Szenarien basieren im Wesentlichen auf den nachfolgend dargestellten Prämissen bzw. Eingabedaten. Für Einzelheiten wird auf die als Anlage 3 beigefügte Langversion der Prämissen verwiesen.

	Worst Case	Best Case
Gesamtkosten, also nicht nur die Kosten dieser Vorlage (s.o.)	11.457 T€ (7.706 T€ zzgl. 20 % Kostensteigerungsrisiko ⁵)	9.916 T€
GRW-Förderquote	90 %	90 %
Bodenpreis	160 €/m ² (gemäß BORIS)	180 €/m ² (gemäß BORIS)
Erbbauzins	5,7 %	5,7 %
Arbeitsplatzdichte	103 MA/ha (21.400 MA / 206 ha)	140 MA/ha (Arbeitsplatzdichte Nachbarbetriebe)
Vermarktungsleistung	0,5 ha p.a. (Vergleich zum Worst Case TPU)	1,3 ha p.a. (durchschn. jährliche Vermarktungsleistung der letzten 15 Jahre nach Verträgen)

Auf Basis dieser Vorlage ist von Projektkosten in Höhe von insgesamt 9.916 T€ auszugehen. Hiervon sind bereits Mittel in Höhe von 4.784 T€ bewilligt und Mittel in Höhe von 2.210 T€ mit konkreten Auftragsvergaben hinterlegt und überwiegend bereits abgerechnet.

⁵ 2.210 T€ + 9.006 T€ (7.505 T€ * 1,2) = 11.216 T€

In dem jetzigen Projektstadium weist die Kostenermittlung naturgemäß insbesondere für die noch nicht mit Aufträgen hinterlegten Kosten in Höhe von 7.706 T€ noch Unsicherheiten auf. Konkrete Kosten können erst nach Abschluss der Auftragsvergabe beziffert werden. Die Kostenermittlung ist in der DIN 276 geregelt und erhält mit aufsteigender Leistungsphase jeweils eine andere Bezeichnung. Gewerke mit einem Kostenvolumen in Höhe von 7.706 T€ haben entsprechend derzeit den Stand der Leistungsphase 3 (sog. Entwurfsplanung) erreicht. Insofern handelt es sich um eine sog. Kostenberechnung, die einen Abweichungskorridor von 20 % aufweist.

Vorliegend ist zum Zwecke einer konservativen Kostenermittlung zur sicheren Seite im Worst Case Szenario daher eine Kostensteigerung von 20 % für den Teilbetrag in Höhe von 7.706 T€ berücksichtigt worden.



Abbildung: Genauigkeit der Kostenermittlung, Compa Architektensoftware

Das Worst Case- und das Best Case-Szenario zeigen jeweils auf, dass die Erschließung wirtschaftlich ist. So werden ab 2027 (Best Case) bzw. 2030 (Worst Case) Erbbauzinszahlungen an die Stadt Bremen sukzessive anwachsen und sich Werthebungen der erschlossenen Gewerbeflächen im Anlagevermögen realisieren. Hinzu kommen die aufwachsenden fiskalischen Effekte aus den dann entstehenden Arbeitsplätzen.

Im Hinblick auf das Verhältnis dieser Nutzen zu den aufzubringenden (Erschließungs-)Kosten wird dieses Nutzen-Kosten-Saldo ab dem Jahr 2038 (Worst Case und damit elf Jahre nach Abschluss der Erschließung und Bereitstellung der ersten Gewerbeflächen) bzw. bereits 2028 (Best Case und damit ein Jahr nach Abschluss der Erschließung und Bereitstellung der ersten Gewerbeflächen) für die Stadt Bremen positiv ausfallen. Ohne Berücksichtigung des mit der gewerblichen Entwicklung verbundenen Zuwachses des Anlagevermögens der Stadt Bremen sind dauerhaft positive Nutzungseffekte zu verzeichnen, die sich aus den Erbbauzinszahlungen (388 T€ pro Jahr im Worst Case und 437 T€ pro Jahr im Best Case) und statischen Fiskaleffekten (713 T€ im Worst Case und 970 T€ pro Jahr im Best Case) ergeben.

Insgesamt ist mit der Entwicklung der Gewerbeflächen in Verlängerung der Hanna-Kunath-Straße in der Airport-Stadt-Mitte folglich ein positives Nutzen-Kosten-Verhältnis zu erwarten.

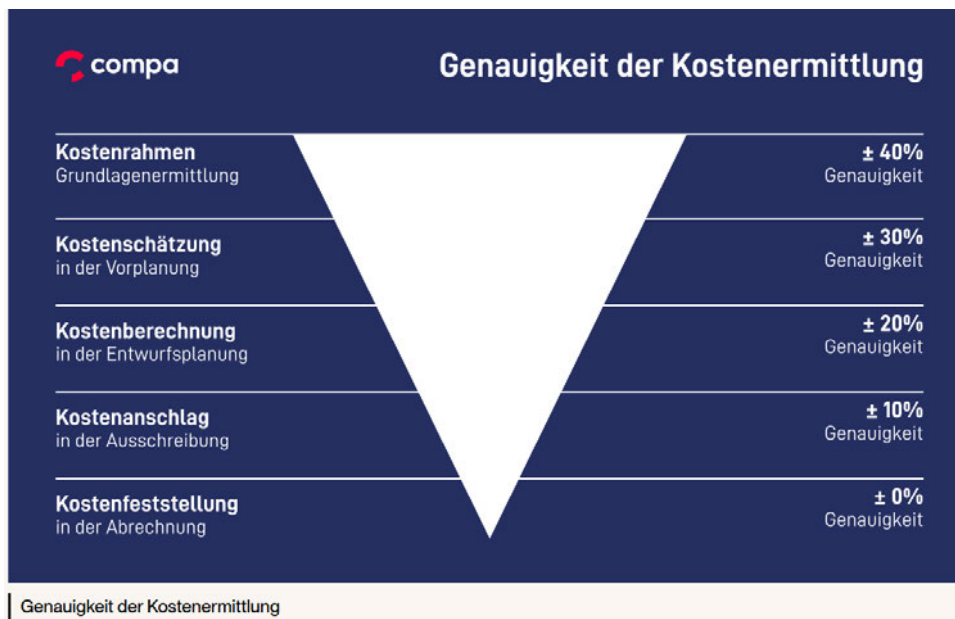
II. Personalwirtschaftliche Auswirkungen

Die Gewerbegebietserschließung der Verlängerung der Hanna-Kunath-Straße erfolgt als Regelaufgabe bei der Senatorin für Wirtschaft, Häfen und Transformation. Der Personalbestand verändert sich dadurch nicht.

III. Genderprüfung

Die Entwicklung des Gewerbegebiets richtet sich grundsätzlich an alle Bevölkerungsgruppen. Insbesondere durch die gute Anbindung an den ÖPNV bestehen keine Einschränkungen für Bevölkerungsgruppen, die über keinen eigenen Pkw für den Arbeitsweg verfügen. Mit dem Gewerbe-Profil werden insbesondere Branchen (s.o.) angesprochen, die durch einen höheren Anteil an männlichen Beschäftigten geprägt sind.

Im Rahmen der weiteren Planungen werden Genderaspekte berücksichtigt. Außerdem erfolgt eine besondere Berücksichtigung der Barrierefreiheit.

IV. Klimacheck

Der Klimacheck ist mit Hilfe des entsprechenden Tools der Senatorin für Umwelt, Klima und Wissenschaft durchgeführt worden.

Die Beschlüsse in der Senatsvorlage führen voraussichtlich zu einer Zunahme der Treibhausgasemissionen um bis zu 50 t CO₂e jährlich und haben daher negative Auswirkungen auf den Klimaschutz.

Im Folgenden werden die Auswirkungen des Senatsbeschlusses auf die einzelnen Handlungsfelder des Klimaschutzes aufgeschlüsselt:

Handlungsfeld Gebäude, Anlagen, Infrastruktur:

Voraussichtlich erhebliche Zunahme der Treibhausgasemissionen.

Emissionen von mehr als 50 t CO₂e pro Jahr.

Handlungsfeld Verkehr:

Voraussichtliche Zunahme der Treibhausgasemissionen.

Emissionen von bis zu 50 t CO₂e pro Jahr.

Handlungsfeld Grün- und Freiflächen:

Voraussichtliche Zunahme der Treibhausgasemissionen.

Emissionen von bis zu 50 t CO₂e pro Jahr.

E. Beteiligung / Abstimmung

Die Vorlage ist mit der Senatorin für Bau, Mobilität und Stadtentwicklung, der Senatorin für Umwelt, Klima und Wissenschaft, dem Senator für Finanzen und der Senatskanzlei abgestimmt.

F. Öffentlichkeitsarbeit / Veröffentlichung nach dem Informationsfreiheitsgesetz

Die Vorlage ist für eine Veröffentlichung geeignet. Einer Veröffentlichung über das zentrale elektronische Informationsregister steht nichts entgegen.

G. Beschluss

1. Der Senat stimmt der Durchführung der dargestellten Maßnahmen zur Erschließung gewerblicher Flächen in Verlängerung der Hanna-Kunath-Straße und der Bereitstellung des notwendigen Budgets für die Jahre 2026 bis 2028 in Höhe von 5.132 T€ zu.
2. Der Senat stimmt der anteiligen Förderung der dargestellten Maßnahmen im Rahmen der Gemeinschaftsaufgabe „Verbesserung der regionalen Wirtschaftsstruktur (GRW)“ in Höhe von 4.024 T€ (davon Landesmittelanteil 2.012 T€) zu.
3. Der Senat stimmt zur haushaltsrechtlichen Absicherung der Anteilsfinanzierung der Maßnahme der Erteilung einer zusätzlichen Verpflichtung bei der Haushaltsstelle 0709.891 73-1 „Wirtschaftsnahe Infrastrukturmaßnahmen Bremen (GRW)“ in Höhe von 4.024 T€ (davon Landesanteil 2.012 T€) mit dargestellter Abdeckung i.H.v. 882 T€ für 2026, i.H.v. 2.525 T€ für 2027 und i.H.v. 617 T€ für 2028 zu. Zum Ausgleich wird die veranschlagte Verpflichtungsermächtigung bei der Haushaltsstelle 0709.893 57-2 "EFRE 2021-2027 -investiv-" nicht in Anspruch genommen.
4. Der Senat stimmt der Finanzierung des kommunalen Mittelbedarfs aus der Haushaltsstelle 3708/884 35-8 „Zuführung an das Sondervermögen Gewerbeflächen für Erschließungsmaßnahmen“ in Höhe von 1.108 T€ zu.
5. Der Senat stimmt zur haushaltsrechtlichen Absicherung der Anteilsfinanzierung der Maßnahme der Erteilung der veranschlagten Verpflichtungsermächtigung bei der Haushaltsstelle 3708/884 35-8 „Zuführung an das Sondervermögen Gewerbeflächen für Erschließungsmaßnahmen“ in Höhe von 1.108 T€ mit Abdeckung i.H.v. 198 T€ für 2026, i.H.v. 281 T€ für 2027 sowie i.H.v. 630 T€ für 2028 zu.
6. Der Senat stimmt der Übertragung einer Fläche von 60.897 m² vom Sondervermögen Infrastruktur an das Sondervermögen Gewerbeflächen Stadt mit einer zu leistenden Entschädigungszahlung in Höhe von 1.827 T€ zu.
7. Der Senat stimmt der Finanzierung der an das Sondervermögen Infrastruktur zu leistenden Entschädigungszahlung in Höhe von 1.827 T€ aus den Eigenmitteln des Teilsondervermögens Gewerbeflächen Stadt zu.
8. Der Senat bittet die Senatorin für Wirtschaft, Häfen und Transformation, die zuständigen Deputationen für Wirtschaft und Häfen in ihrer nächsten Sitzung zu befassen und die Vorlage über den Senator für Finanzen an den Haushalts- und Finanzausschuss zur Beschlussfassung weiterzuleiten.

Anlagen:

Anlage 1: VE-Antrag GRW-Mittel

Anlage 2: VE-Antrag HH-Mittel

Anlage 3: Wirtschaftlichkeitsuntersuchung



Anlage zur Vorlage Verlängerung der Hanna-Kunath-Straße: Mittelbereitstellung für die 2. Bauphase

Haushalt der Freien Hansestadt Bremen 2025
Finanzkreis 1200
Produktgruppe: 71.01.08 EU-Programme/-Planung (L)

Kameras Finanzdaten:

☐ neue
Hst. : 0709/891 73-1 Wirtschaftsnahe Infrastrukturmaßnahmen Bremen (GRW)

BKZ : 700, FBZ:

Zur Verfügung stehen:		nachrichtlich	
INSGESAMT (Anschlag)	0,00 €	valutierende VE	€
Hiervon bereits erteilt	0,00 €		

4.024.000,00 €	Erteilung der veranschlagten und einer zusätzl. VE
----------------	----------------------------------------------------

Abdeckung der beantragten Verpflichtungsermächtigung
2025 : € 2026 : 882.000,00 € 2027 : 2.525.000,00 €
2028 : 617.000,00 € 2029 : € 2030 : €
2031 : € 2032 : € 2033 : €
2034 ff: €

Ausgleich für zusätzliche VE bei:

PGR	Hst.	Zweckbestimmung	€
71.01.08	0709/893 57-2	EFRE 21-27 -investiv-	4.024.000,00

Auswirkungen auf Personaldaten, Leistungsziele / -kennzahlen
☒ nein ☐ ja (Darstellung der Veränderungen auf gesondertem Blatt)

Die Übersicht zur Wirtschaftlichkeitsuntersuchung (WU-Übersicht) ist
☒ beigefügt.
☐ nicht erforderlich.

Zustimmung
Produktgruppenverantwortlicher ☒ ja ☐ nein, nicht erforderlich
Produktbereichsverantwortlicher ☒ ja ☐ nein, nicht erforderlich
Produktplanverantwortlicher ☒ ja ☐ nein, nicht erforderlich
Ausschüsse: ☐ ja ☐ nein, nicht erforderlich

Deputationen: ☒ ja ☐ nein, nicht erforderlich
Dep. für Wirtschaft und Häfen



Begründung

Die in der Vorlage aufgezeigten Maßnahmen erfordern eine Mittelbereitstellung in Höhe von rund 5.132 T€ brutto.

Der zu beschließende GRW-Anteil in Höhe von 90 % der förderfähigen Kosten beträgt insgesamt 4.024 T€ (davon 2.012 T€ Landesmittel). Zur haushaltsrechtlichen Absicherung der GRW-Mittelbedarfe der Jahre 2026 bis 2028 ist die Erteilung einer zusätzlichen Verpflichtungsermächtigung (VE) bei der Haushaltsstelle 0709.891 73 1 „Wirtschaftsnahe Infrastrukturmaßnahmen Bremen (GRW)“ in Höhe von 4.024 T€ (davon 2.012 T€ Landesmittel) mit Abdeckung i.H.v. 882 T€ für 2026, i.H.v. 2.525 T€ für 2027 und i.H.v. 617 T€ für 2028 erforderlich. Zum Ausgleich wird die veranschlagte Verpflichtungsermächtigung bei der Haushaltsstelle 0709.893 57-2 "EFRE 2021-2027 -investiv-" nicht in Anspruch genommen. Die barmittelmäßige Abdeckung der zusätzlichen Verpflichtungsermächtigung wird aus Mitteln der Haushaltsstelle 0709.891 70 7 „Fördermittel der Gemeinschaftsaufgabe „Verbesserung der regionalen Wirtschaftsstruktur (GRW)““ durch den bestehenden Deckungskreis sichergestellt.

Der restliche Mittelbedarf in Höhe von 1.108 T€ einschließlich des 10%igen kommunalen GRW-Anteils (in Höhe von 447 T€) wird aus der Haushaltsstelle 3708/884 35-8 „Zuführung an das Sondervermögen Gewerbeflächen für Erschließungsmaßnahmen“ finanziert.

An den
Senator für Finanzen
mit der Bitte um Zustimmung weitergereicht.
Im Auftrag

Die Senatorin für Wirtschaft, Häfen und Transformation

Bremen, 13.Okt 2025

Beschluss des Haushalts- und Finanzausschusses:

☐ nicht erforderlich.

Der Haushalts- und Finanzausschuss hat in der Sitzung am Klicken oder tippen Sie, um ein Datum einzugeben.

☐ zugestimmt.

☐ mit folgender Änderung/Ergänzung zugestimmt:



Haushalt der Freien Hansestadt Bremen 2025
Finanzkreis 1300
Produktgruppe: 71.03.01 Gewerbeflächen/Regionalplanung (Stadt)

Kamerale Finanzdaten:

☐ neue
Hst. : 3708/884 35-8 Zuführung an das SV Gewerbeflächen f. Erschließungsmaßnahmen

BKZ : 700, FBZ:

Zur Verfügung stehen:		nachrichtlich	
INSGESAMT (Anschlag)	8.000.000,00 €	valutierende VE	€
Hiervon bereits erteilt	€		

1.108.000,00 €	Erteilung der veranschlagten VE
----------------	---------------------------------

Abdeckung der beantragten Verpflichtungsermächtigung
2025 : € 2026 : 198.000,00 € 2027 : 281.000,00 €
2028 : 630.000,00 € 2029 : € 2030 : €
2031 : € 2032 : € 2033 : €
2034 ff: €

Ausgleich für zusätzliche VE bei:

PGR	Hst.	Zweckbestimmung	€

Auswirkungen auf Personaldaten, Leistungsziele / -kennzahlen
☒ nein ☐ ja (Darstellung der Veränderungen auf gesondertem Blatt)

Die Übersicht zur Wirtschaftlichkeitsuntersuchung (WU-Übersicht) ist
☒ beigelegt.
☐ nicht erforderlich.

Zustimmung
Produktgruppenverantwortlicher ☒ ja ☐ nein, nicht erforderlich
Produktbereichsverantwortlicher ☒ ja ☐ nein, nicht erforderlich
Produktplanverantwortlicher ☒ ja ☐ nein, nicht erforderlich
Ausschüsse: ☐ ja ☐ nein, nicht erforderlich

Deputationen: ☒ ja ☐ nein, nicht erforderlich
Dep. für Wirtschaft und Häfen



Begründung

Die in der Vorlage aufgezeigten Maßnahmen erfordern eine Mittelbereitstellung in Höhe von rund 5.132 T€ brutto.

Der zu beschließende GRW-Anteil in Höhe von 90 % der förderfähigen Kosten beträgt insgesamt 4.024 T€ (davon 2.012 T€ Landesmittel).

Der restliche Mittelbedarf in Höhe von 1.108 T€ einschließlich des 10%igen kommunalen GRW-Anteils (in Höhe von 447 T€) wird aus der Haushaltsstelle 3708/884 35-8 „Zuführung an das Sondervermögen Gewerbeflächen für Erschließungsmaßnahmen“ finanziert. Hier sind im Rahmen der am 01.02.2025 durch die Deputation für Wirtschaft und Häfen beschlossenen Wirtschafts- und Finanzpläne 2026/27 für das TSVG, der Haushaltspläne und der aktuellen beschlossenen Entwürfen auch für 2028 die entsprechenden Mittel vorgesehen. Zur haushaltsrechtlichen Absicherung der Mittelbedarfe der Jahre 2026, 2027 und 2028 ist die Erteilung der veranschlagten Verpflichtungsermächtigung (VE) bei der Haushaltsstelle 3708/884 35-8 „Zuführung an das Sondervermögen Gewerbeflächen für Erschließungsmaßnahmen“ in Höhe von 1.108 T€ mit Abdeckung i.H.v. 198 T€ für 2026, i.H.v. 281 T€ für 2027 sowie i.H.v. 630 T€ für 2028 erforderlich.

An den
Senator für Finanzen
mit der Bitte um Zustimmung weitergereicht.
Im Auftrag

Die Senatorin für Wirtschaft, Häfen und Transformation
Paul Leier
0421-361-8832

Bremen, 29.Okt 2025

Beschluss des Haushalts- und Finanzausschusses:

☐ nicht erforderlich.

Der Haushalts- und Finanzausschuss hat in der Sitzung am Klicken oder tippen Sie, um ein Datum einzugeben.

☐ zugestimmt.

☐ mit folgender Änderung/Ergänzung zugestimmt:

Datum: 01.12.2025

Benennung der(s) Maßnahme/-bündels

Verlängerung der Hanna-Kunath-Straße
Mittelbereitstellung für die 2. Bauphase: Straßenbau-, Kanalbau- und Kompensationsmaßnahmen

Wirtschaftlichkeitsuntersuchung für Projekte mit ☐ einzelwirtschaftlichen
☒ gesamtwirtschaftlichen Auswirkungen

Methode der Berechnung (siehe Anlage)

☐ Rentabilitäts-/Kostenberechnung ☐ Barwertberechnung ☐ Kosten-Nutzen-Analyse
☒ Bewertung mit standardisiertem gesamtwirtschaftlichen Berechnungstool

Ggf. ergänzende Bewertungen (siehe Anlage)

☐ Nutzwertanalyse ☐ ÖPP/PPP Eignungstest ☐ Sensitivitätsanalyse ☒ Sonstige (s. qualitative
Bewertung in der Vorlage bei „Wirtschaftlichkeitsuntersuchung“)

Anfangsjahr der Berechnung: 2025

Betrachtungszeitraum (Jahre): 24

Unterstellter Kalkulationszinssatz: 3,8%

Geprüfte Alternativen (siehe auch beigefügte Berechnung)

Nr.	Benennung der Alternativen	Rang
1	Best-Case (BC) der Entwicklung der Hanna-Kunath-Straße	1
2	Worst-Case (WC) der Entwicklung der Hanna-Kunath-Straße	2
3		

Ergebnis

Zusammenfassend lässt sich bei der Beurteilung der wirtschaftlichen Rentabilität für Bremen (nach Länderfinanzausgleich) feststellen, dass anhand der bisher erfolgten und künftig unterstellten Entwicklung in den beiden Szenarien sich bereits kurz- bis mittelfristig nach der Vollvermarktung ein positiver fiskalischer Saldo ergeben wird (2038 im Worst Case und 2028 im Best Case).

Weitergehende Erläuterungen

--

Zeitpunkte der Erfolgskontrolle:

1. 2029	2. 2032	3. 2040
---------	---------	---------

Kriterien für die Erfolgsmessung (Zielkennzahlen)

Nr.	Bezeichnung	Maßeinheit	Zielkennzahl
1	Erschlossene Fläche	ha	4,25
2	Vermarktete Fläche	ha	4,25
3			

Baumaßnahmen mit Zuwendungen gem. VV 7 zu § 44 LHO: ☐ die Schwellenwerte werden nicht überschritten /
☐ die Schwellenwerte werden überschritten, die frühzeitige Beteiligung der zuständigen technischen bremischen
Verwaltung gem. RLBau 4.2 ist am erfolgt.

☐ Wirtschaftlichkeitsuntersuchung nicht durchgeführt, weil:

Ausführliche Begründung

Annahmen	Betrag Worst Case		Betrag Best Case
Bodenpreis in Euro pro qm vor der Erschließung (gemäß BORIS: https://immobilienmarkt.niedersachsen.de/bodenrichtwerte?lat=53.056225030149534&lng=8.772140124965091&zoom=13.98&teilmarkt=Bauland&stichtag=2024-01-01)	6,50 €		6,50 €
Bodenpreis in Euro pro qm nach der Erschließung (vergleichbare Nachbarflächen)	160,00 €		180,00 €
Werthebung in Euro pro qm durch Erschließung	153,50 €		173,50 €
Brutto-Fläche, also Gewerbeflächen und Erschließungsflächen in qm	60.897		60.897
Erschließungsflächen (Straßen, Gehwege usw.) in qm	18.305		18.305
Netto-Fläche der Gewerbeflächen nach Abzug der Erschließungsflächen (Straße, Radweg, Fußweg, Grünstreifen) in qm	42.592		42.592
nur nachrichtlich: überplante, private AES-Fläche in qm	3.802		3.802
Fiktiver Verkaufspreis (fiktiv, weil kein Verkauf erfolgen soll, sondern Erbbaurechte vergeben werden)	6.814.720,00 €		7.666.560,00 €
Erbbauzins in Euro p.a. bei 5,70% Erbbauzins pro qm	9,12 €		10,26 €
Summe Erbbauzins in Euro p.a. für die gesamte Netto-Gewerbefläche nach Vollvermarktung	388.439,04 €		436.993,92 €
Kosten für Flächenübertragung von SV Infrastruktur auf SV Gewerbe	n.n., aber Wertempfehlung: 400.000 €		n.n., aber Wertempfehlung: 400.000 €
Projektkosten gemäß Kostenberechnung (also Kostenermittlung in der Leistungsphase 3) (brutto, weil kein SV Gewerbe kein BgA ist)	11.457.200,00 €		9.916.000,00 €
Bereits mit Aufträgen hinterlegte Kosten	2.210.000,00 €		2.210.000,00 €
Noch zu beauftragende Kosten: Die Kostenberechnung weist eine Ungenauigkeit in der Kostenermittlung von bis zu 20% auf. Wegen konservativer Kostenermittlung zur sicheren Seite werden hier also 20% für den Worst Case zugeschlagen.	9.247.200,00 €		7.706.000,00 €
GRW Förderung als Summe (50% Bund, 50 % Land)	6.098.000,00 €		6.098.000,00 €
Projektkosten bei Abzug der Förderung	5.359.200,00 €		3.818.000,00 €
Arbeitsplätze pro ha (21.400 Jobs / 206 ha bzw. etwas mehr bei Benchmark AES)	103		140
Arbeitsplätze bei 4,2 ha	432,6		588
Dauer Bauausführung der Erschließung in Jahren	3		2
Bezugsfertigkeit nach Hochbaubeginn in Jahren	2		1
Erste Unternehmenseröffnung nach wie viel Jahren ab 2025?	5		3
Erste Unternehmenseröffnung im Jahre...	2030		2028
Vermarktungsleistung nach Baureife in qm p.a.	5.000		13.000
Vollvermarktung nach wie viel Jahren? (Rechenweg: rund 42.592 qm / 5.000 qm p.a. im Worst Case bzw. 42.592 qm / 13.000 qm im Best Case)	8,5184		3,276307692
Letzte Unternehmenseröffnung im Jahre...	2039		2031
Erbbauzinshochlauf in Euro p.a. je nach Vermarktungsleistung (Rechenweg: Erbbauzins p.a. pro qm * Vermarktungsleistung p.a.)	45.600,00 €		133.380,00 €
Zuwachs Anlagevermögen in Euro p.a. je nach Vermarktungsleistung (Rechenweg: [fiktiver Verkaufspreis minus Anfangswert , also [160 Euro pro qm - 6,50 Euro pro qm ergeben 153,50 Euro pro qm] bzw. [180 Euro pro qm - 6,50 Euro pro qm ergeben 173,50 Euro pro qm] * Vermarktungsleistung p.a.)	767.500,00 €		2.255.500,00 €
Zuwachs Anlagevermögen gesamt (Rechenweg: 153,50 Euro pro qm oder 173,50 Euro pro qm * 42.592 qm Netto-Gewerbefläche, weil nur die produktiv sind)	6.537.872,00 €		7.389.712,00 €

BewertungsTool: Nachhaltige Ausgaben und Investitionen

Geestberggebiet Hanna-Kunath-Stadte

Ergebnisübersicht - Details (hier keine Eingaben oder Änderungen vornehmen!)

	2019	2019	2020	2021	2022	2023	2024	2025	2026	2027	2028	2029	2030	2031	2032	2033	2034	2035	2036	2037	2038	2039	2040	2041	2042	
Direkte Arbeitsplätze																										
in der Einrichtung	0,0	0,0	0,0	0,0	0,0	0,0	0,0	0,0	0,0	0,0	0,0	0,0	0,0	0,0	0,0	0,0	0,0	0,0	0,0	0,0	0,0	0,0	0,0	0,0	0,0	
davon: vom Land Bremen finanziert	0,0	0,0	0,0	0,0	0,0	0,0	0,0	0,0	0,0	0,0	0,0	0,0	0,0	0,0	0,0	0,0	0,0	0,0	0,0	0,0	0,0	0,0	0,0	0,0	0,0	
aus Drittmitteln finanziert	0,0	0,0	0,0	0,0	0,0	0,0	0,0	0,0	0,0	0,0	0,0	0,0	0,0	0,0	0,0	0,0	0,0	0,0	0,0	0,0	0,0	0,0	0,0	0,0	0,0	
Drittmittel	0 €	0 €	0 €	0 €	0 €	0 €	0 €	0 €	0 €	0 €	0 €	0 €	0 €	0 €	0 €	0 €	0 €	0 €	0 €	0 €	0 €	0 €	0 €	0 €	0 €	0 €
davon: öffentliche Drittmittel	0 €	0 €	0 €	0 €	0 €	0 €	0 €	0 €	0 €	0 €	0 €	0 €	0 €	0 €	0 €	0 €	0 €	0 €	0 €	0 €	0 €	0 €	0 €	0 €	0 €	0 €
private Drittmittel (nicht Bremen)	0 €	0 €	0 €	0 €	0 €	0 €	0 €	0 €	0 €	0 €	0 €	0 €	0 €	0 €	0 €	0 €	0 €	0 €	0 €	0 €	0 €	0 €	0 €	0 €	0 €	0 €
bremische private Drittmittel	0 €	0 €	0 €	0 €	0 €	0 €	0 €	0 €	0 €	0 €	0 €	0 €	0 €	0 €	0 €	0 €	0 €	0 €	0 €	0 €	0 €	0 €	0 €	0 €	0 €	0 €
Arbeitsplätze aus den Vorleistungen der FuE-Einrichtung																										
(Sachkosten und Investitionen)	0,0	0,0	0,0	0,0	0,0	0,0	0,0	0,0	0,0	0,0	0,0	0,0	0,0	0,0	0,0	0,0	0,0	0,0	0,0	0,0	0,0	0,0	0,0	0,0	0,0	
Arbeitsplätze in Spin-Offs (kumuliert)	0,0	0,0	0,0	0,0	0,0	0,0	0,0	0,0	0,0	0,0	0,0	0,0	0,0	0,0	0,0	0,0	0,0	0,0	0,0	0,0	0,0	0,0	0,0	0,0	0,0	
Anzahl der Spin-Offs (kumuliert)	0,0	0,0	0,0	0,0	0,0	0,0	0,0	0,0	0,0	0,0	0,0	0,0	0,0	0,0	0,0	0,0	0,0	0,0	0,0	0,0	0,0	0,0	0,0	0,0	0,0	
Absolventen als Qualifiziertes Personal (kumuliert) pro Jahr	0,0	0,0	0,0	0,0	0,0	0,0	0,0	0,0	0,0	0,0	0,0	0,0	0,0	0,0	0,0	0,0	0,0	0,0	0,0	0,0	0,0	0,0	0,0	0,0	0,0	
Arbeitsplätze in bremischer Wirtschaft aufgrund von Kooperationen mit der FuE-Einrichtung	0,0	0,0	0,0	0,0	0,0	0,0	0,0	0,0	0,0	0,0	0,0	0,0	0,0	0,0	0,0	0,0	0,0	0,0	0,0	0,0	0,0	0,0	0,0	0,0	0,0	
neue Arbeitsplätze	0	0	0	0	0	0	0	0	0	0	0	0	0	0	0	0	0	0	0	0	0	0	0	0	0	
gesicherte Arbeitsplätze	0	0	0	0	0	0	0	0	0	0	0	0	0	0	0	0	0	0	0	0	0	0	0	0	0	
Indirekte und induzierte Arbeitsplatzeffekte in Bremen	0,0	0,0	0,0	0,0	0,0	0,0	0,0	0,0	0,0	0,0	0,0	0,0	0,0	0,0	0,0	0,0	0,0	0,0	0,0	0,0	0,0	0,0	0,0	0,0	0,0	
Fiskalische Effekte in Bremen p.a.vor LFA	0 €	0 €	0 €	0 €	0 €	0 €	0 €	0 €	0 €	0 €	0 €	0 €	0 €	0 €	0 €	0 €	0 €	0 €	0 €	0 €	0 €	0 €	0 €	0 €	0 €	0 €
Fiskalische Effekte in Bremen p.a.nach LFA	0 €	0 €	0 €	0 €	0 €	0 €	0 €	0 €	0 €	0 €	0 €	0 €	0 €	0 €	0 €	0 €	0 €	0 €	0 €	0 €	0 €	0 €	0 €	0 €	0 €	0 €
kumulierte Nutzen-Kosten-Betrachtung (T€) vor LFA	0 €	0 €	0 €	0 €	0 €	0 €	0 €	0 €	0 €	0 €	0 €	0 €	0 €	0 €	0 €	0 €	0 €	0 €	0 €	0 €	0 €	0 €	0 €	0 €	0 €	0 €
jährlicher Saldo (T€)	0 €	0 €	0 €	0 €	0 €	0 €	0 €	0 €	0 €	0 €	0 €	0 €	0 €	0 €	0 €	0 €	0 €	0 €	0 €	0 €	0 €	0 €	0 €	0 €	0 €	0 €
Zinsen (T€)	0 €	0 €	0 €	0 €	0 €	0 €	0 €	0 €	0 €	0 €	0 €	0 €	0 €	0 €	0 €	0 €	0 €	0 €	0 €	0 €	0 €	0 €	0 €	0 €	0 €	0 €
Kosten insgesamt (T€)	0 €	0 €	0 €	0 €	0 €	0 €	0 €	0 €	0 €	0 €	0 €	0 €	0 €	0 €	0 €	0 €	0 €	0 €	0 €	0 €	0 €	0 €	0 €	0 €	0 €	0 €
kumulierte Nutzen-Kosten-Betrachtung (T€) nach LFA	0 €	0 €	0 €	0 €	0 €	0 €	0 €	0 €	0 €	0 €	0 €	0 €	0 €	0 €	0 €	0 €	0 €	0 €	0 €	0 €	0 €	0 €	0 €	0 €	0 €	0 €
jährlicher Saldo (T€)	0 €	0 €	0 €	0 €	0 €	0 €	0 €	0 €	0 €	0 €	0 €	0 €	0 €	0 €	0 €	0 €	0 €	0 €	0 €	0 €	0 €	0 €	0 €	0 €	0 €	0 €

Erste Schritte und Erläuterung der Rechenwege

Die Berechnung der Arbeitsplatzeffekte, der Einwohnereffekte und die fiskalische Effekte sowie die kumulierte Kosten-Nutzen-Betrachtung erfolgt Schritt für Schritt durch Bearbeitung aller Tabellen im jeweiligen Wirkungsbereich.

Zusätzlich helfen kleine Erläuterungen an vielen Stellen im Tool! Alle Rechenwege sind auch noch zusätzlich auf den Zwischenergebnisblättern erläutert.

1. Planungszeitraum

Zunächst geben Sie im gelben Tabellenblatt "Allgemeine Parameter" den Beginn des Planungszeitraums und den Projektnamen ein. Das Tool berechnet nun automatisch einen Wirkungszeitraum von 25 Jahren, beginnend mit dem von Ihnen eingegebenen Jahr.

Wenn Sie mit dem Wirtschaftsbereich arbeiten, müssen Sie im Tabellenblatt "Allgemeine Parameter" ankreuzen, mit welcher Anlage (Gewerbe oder Tourismus) Sie arbeiten wollen.

2. Wirkungsbereich

Die Tabellenblätter der fünf Wirkungsbereiche sind farblich gekennzeichnet:

- Wirtschaftsbereich (Gewerbe und Tourismus)
- Grundlagenforschung (rot)
- Anwendungsforschung (orange)
- Infrastruktur (grün)
- Lehre (lila)

Im jeweiligen farblich gekennzeichneten Block müssen sämtliche Tabellenblätter von links nach rechts durchgearbeitet werden.

Falls das zu bewertende Projekt nicht eindeutig einem Wirkungsbereich zuzuordnen ist, nehmen Sie bitte separate Berechnungen mit entsprechend aufgeteilten Budgets vor!

3. Input

Hier können Sie Angaben über viele Aspekte des geplanten Projektes machen.
Ihre Angaben bilden zusammen mit den Annahmen und Setzungen die Datengrundlage für die Berechnung der Effekte.

4. Überprüfung der Annahmen und Setzungen

Nicht alle Annahmen und Setzungen passen zu allen Projekten. Daher können Sie bei allen Annahmen und Setzungen bzw. Allgemeine Parameter entweder eigene Annahmen treffen oder sich vom System einen Wert vorgeben lassen. Zusätzlich werden die nur vom Administrator veränderbare Annahmen und Setzungen (grau hinterlegt) nachrichtlich genannt.

5. Zwischenergebnis

Hier können Sie alle Zwischenergebnisse überprüfen.
Die Erläuterungen der genauen Rechenwege können Sie im Anschluss an den kleinen Überblick - 'die ersten Schritte' nachlesen.

6. Endergebnis

Hier werden die zentralen regionalwirtschaftlichen Ergebnisse: die Arbeitsplatzeffekte, die Einwohnereffekte und die fiskalische Effekte sowie die kumulierte Kosten-Nutzen-Betrachtung dargestellt.

7. Ausdruck des Reports

Die wichtigsten Informationen aus Wirkungsbereich, Input, Annahmen und Setzungen, den Zwischenergebnissen sowie dem Endergebnis werden hier übersichtlich zusammengestellt. Der Ausdruck passt genau auf eine DIN-A4-Seite..

Wichtiger Hinweis!
Jeder Drucker hat einen etwas anderen bedruckbaren Bereich. Bitte legen Sie daher vor dem Ausdruck unter Ansicht/Seitenumbruchvorschau die Seitenbegrenzung fest.

Weitergehende Detailinformationen

BewertungsTool: Nachhaltige Ausgaben und Investitionen

Berechnungsgrundlagen

		bitte die <i>rot</i> umrandeten Felder ausfüllen	
Parameter	Projektbezeichnung	Gewerbegebiet Hanna-Kunath-Straße	
	Anfangsjahr der Nutzen-Kosten-Tabelle (JJJJ)	2018	
	Arbeitsplatzdichte bei Gewerbeflächen (AP/ha)	103	Laden- und Bürofläche:230, Dienstleistungsgewerbe:135-320, Verarbeitendes Gewerbe, Handel, Verkehr:50-80, Verkehrsgewerbe:35, Hafennahe Nutzung:15
	Dimension (1000, 1000000) bei Bedarf ändern	1.000	wenn möglich bei Tausend belassen.
	Dimensionsbezeichnung(T, Mio.)	1.000 €	
	Währung (€)	€	
	Welche Anlage wird verwendet? Bitte "x" eintragen		
	Anlage Tourismus		
Vorgaben	Anlage Gewerbe	x	
	Realzinssatz (%)	3,8 %	Quellen:
	Fiskalische Wirkungen pro Arbeitsplatz (€/AP)	1.178 €	Diskontierungszinssatz <= 20 Jahre
	pro Jahr für Folgejahre	1.178 €	Veränderung der Steuern (vor LFA); Sff Stand 06/2024; Steuerschätzung Mai 2024 für 2024
	Fiskalische Wirkungen pro Einwohner (€)	7.014 €	Veränderung der Steuern (nach LFA)
	pro Jahr für Folgejahre	7.014 €	Veränderung der Steuern (vor LFA); Sff Stand 06/2024; Steuerschätzung Mai 2024 für 2024
	Zusätzliche Arbeitsplätze (Hoch- und Tiefbau) pro 1 Mio. € zusätzliche Endnachfrage	9,6	Veränderung der Steuern (nach LFA)
	Zusätzliche Arbeitsplätze (Dienstleistungen) pro 1 Mio. € zusätzliche Endnachfrage	13,3	Prof. Schaefer, Input-Output-Modell für Bremen, 1993 Stand: 2010
	Bruttowertschöpfung je Erwerbstätigen Bremen	73.225	Prof. Schaefer, Input-Output-Modell für Bremen, 1993 Stand: 2010
	Bruttowertschöpfung je Erwerbstätigen Bauwirtschaft	74.052	Stala Bremen 2021
Regionalmultiplikator			Stala Bremen 8/2013

BewertungsTool: Nachhaltige Ausgaben und Investitionen

Nutzen-Kosten-Tabelle

Gewerbegebiet Hanna-Kunath-Straße

1000 €		2018	2019	2020	2021	2022	2023	2024	2025	2026	2027	2028	2029	2030	2031	2032	2033	2034	2035
Direkte Ausgaben	Ausgaben der Verwaltung: Personalausgaben																		
	Sachausgaben																		
	Planung	196	531		906		420	18	293										
	Grunderwerb und Erwerbsnebenkosten																		
	Erschließung								384	3.847	3.367	1.495							
	Bauinvestition																		
	Ersatzmaßnahmen																		
	Folgekosten																		
Sonstige																			
Summe der direkten Ausgaben (nominal)		196	531	0	906	0	420	18	677	3.847	3.367	1.495	0	0	0	0	0	0	0
Indirekte Ausgaben	Erweiterung vorhandener Infrastruktur																		
	Sonstige allgemeine Umweltschutzmaßnahmen																		
	Investitionsförderung																		
	Sonstige																		
Summe der indirekten Ausgaben (nominal)		0	0	0	0	0	0	0	0	0	0	0	0	0	0	0	0	0	0
Summe der Nettoausgaben (nominal)		196	531	0	906	0	420	18	677	3.847	3.367	1.495	0	0	0	0	0	0	0
Abzinsungsfaktor (Realzins)		1,00	1,04	1,08	1,12	1,16	1,20	1,25	1,30	1,35	1,40	1,45	1,51	1,56	1,62	1,69	1,75	1,82	1,89
Summe der Nettoausgaben (real)		196	511	0	810	0	349	14	522	2.855	2.407	1.030	0	0	0	0	0	0	0
Direkte Nutzen	Verkaufserlöse													768	768	768	768	768	768
	Mieten und Pachten													46	91	137	182	228	274
	Gebühren und Steuern (allg.6,2% auf Verkaufserlöse)																		
	Summe der direkten Nutzen (nominal)	0	0	0	0	0	0	0	0	0	0	0	0	813	859	904	950	996	1.041
Indirekte Nutzen	Fiskalische Wirkungen (siehe Anlage) vor LFA	0	6	0	10	0	5	0	8	44	38	17	0	85	170	255	340	425	510
	Fiskalische Wirkungen (siehe Anlage) nach LFA	0	6	0	10	0	5	0	8	44	38	17	0	85	170	255	340	425	510
	Drittmiteleinwerbungen gesamt	0	0	0	0	0	0	0	120	1.355	1.265	309	0	0	0	0	0	0	0
	EU (ohne Komplementärmittel)								120	1.355	1.265	309							
	Bund (ohne Komplementärmittel)																		
	Sonstige (reine Drittmittel)																		
	Summe der indirekten Nutzen (nominal) vor LFA	0	6	0	10	0	5	0	128	1.399	1.303	325	0	85	170	255	340	425	510
Summe der indirekten Nutzen (nominal) nach LFA		0	6	0	10	0	5	0	128	1.399	1.303	325	0	85	170	255	340	425	510
Berechnung vor LFA	Summe der Nettonutzen (nominal)	0	6	0	10	0	5	0	128	1.399	1.303	325	0	898	1.029	1.159	1.290	1.420	1.551
	Abzinsungsfaktor (Realzins)	1,00	1,04	1,08	1,12	1,16	1,20	1,25	1,30	1,35	1,40	1,45	1,51	1,56	1,62	1,69	1,75	1,82	1,89
	Summe der Nettonutzen (real)	0	6	0	9	0	4	0	98	1.038	932	224	0	574	633	688	737	782	823
	Saldo Nutzen abzüglich Kosten (real)	-196	-505	0	-801	0	-345	-14	-423	-1.817	-1.476	-806	0	574	633	688	737	782	823
Saldo kumuliert (real) vor LFA		-196	-701	-701	-1.502	-1.502	-1.847	-1.861	-2.284	-4.101	-5.577	-6.382	-6.382	-5.808	-5.175	-4.487	-3.750	-2.968	-2.146
Berechnung nach LFA	Summe der Nettonutzen (nominal)	0	6	0	10	0	5	0	128	1.399	1.303	325	0	898	1.029	1.159	1.290	1.420	1.551
	Abzinsungsfaktor (Realzins)	1,00	1,04	1,08	1,12	1,16	1,20	1,25	1,30	1,35	1,40	1,45	1,51	1,56	1,62	1,69	1,75	1,82	1,89
	Summe der Nettonutzen (real)	0	6	0	9	0	4	0	98	1.038	932	224	0	574	633	688	737	782	823
	Saldo Nutzen abzüglich Kosten (real)	-196	-505	0	-801	0	-345	-14	-423	-1.817	-1.476	-806	0	574	633	688	737	782	823
Saldo kumuliert (real) nach LFA		-196	-701	-701	-1.502	-1.502	-1.847	-1.861	-2.284	-4.101	-5.577	-6.382	-6.382	-5.808	-5.175	-4.487	-3.750	-2.968	-2.146
nach REHL	Ausgabenreduzierende Faktoren																		
	Beteiligung von Privaten																		

BewertungsTool: Nachhaltige Ausgaben und Investitionen

Anlage Tourismus

Gewerbegebiet Hanna-Kunath-Straße

1000 €		2018	2019	2020	2021	2022	2023	2024	2025	2026	2027	2028	2029	2030	2031	2032	2033	2034	2035	
Fiskalische Wirkungen	während der Bauphase																			
	Summe der Nettoausgaben (nominal)	196	531	0	906	0	420	18	677	3.847	3.367	1.495	0	0	0	0	0	0	0	
	entspricht rechnerischen AP	1,9	5,1	0,0	8,7	0,0	4,0	0,2	6,5	36,9	32,3	14,4	0,0	0,0	0,0	0,0	0,0	0,0	0,0	
	Haushaltseffekte vor LFA	2	6	0	10	0	5	0	8	44	38	17	0	0	0	0	0	0	0	
	Haushaltseffekte nach LFA	2	6	0	10	0	5	0	8	44	38	17	0	0	0	0	0	0	0	
	Betreibergesellschaft																			
	Beschäftigtenzahl (1)																			
	Haushaltseffekte vor LFA	0	0	0	0	0	0	0	0	0	0	0	0	0	0	0	0	0	0	0
	Haushaltseffekte nach LFA	0	0	0	0	0	0	0	0	0	0	0	0	0	0	0	0	0	0	0
	Veranstalter / Aussteller																			
	Anzahl Personen																			
	durchschnittliche Verweildauer (Tage)																			
	Haushaltseffekte vor LFA	0,0	0,0	0,0	0,0	0,0	0,0	0,0	0,0	0,0	0,0	0,0	0,0	0,0	0,0	0,0	0,0	0,0	0,0	0,0
	Haushaltseffekte nach LFA	0,0	0,0	0,0	0,0	0,0	0,0	0,0	0,0	0,0	0,0	0,0	0,0	0,0	0,0	0,0	0,0	0,0	0,0	0,0
	Bremische Besucher																			
	Brutto-Anzahl																			
	Haushaltseffekte vor LFA (20%-Regel)	0,0	0,0	0,0	0,0	0,0	0,0	0,0	0,0	0,0	0,0	0,0	0,0	0,0	0,0	0,0	0,0	0,0	0,0	0,0
	Haushaltseffekte nach LFA (20%-Regel)	0,0	0,0	0,0	0,0	0,0	0,0	0,0	0,0	0,0	0,0	0,0	0,0	0,0	0,0	0,0	0,0	0,0	0,0	0,0
	Außerbremische Besucher ohne Übernachtung																			
	Anzahl																			
	durchschnittliche Verweildauer (Tage)																			
	Haushaltseffekte vor LFA	0	0	0	0	0	0	0	0	0	0	0	0	0	0	0	0	0	0	0
	Haushaltseffekte nach LFA	0	0	0	0	0	0	0	0	0	0	0	0	0	0	0	0	0	0	0
Übernachtungsgäste																				
Anzahl																				
durchschnittliche Verweildauer (Tage)																				
Haushaltseffekte vor LFA	0	0	0	0	0	0	0	0	0	0	0	0	0	0	0	0	0	0	0	
Haushaltseffekte nach LFA	0	0	0	0	0	0	0	0	0	0	0	0	0	0	0	0	0	0	0	
Summe fiskalische Wirkungen (nominal) v. LFA	2	6	0	10	0	5	0	8	44	38	17	0	0	0	0	0	0	0	0	
Summe fiskalische Wirkungen (nominal) n. LFA	2	6	0	10	0	5	0	8	44	44	38	17	0	0	0	0	0	0	0	

1) Bei der Höhe der Beschäftigtenzahlen wird von einer gesamtwirtschaftlichen Teilzeitquote ausgegangen. In Branchen, wie z.B. Einzelhandel, in denen wesentlich höhere Teilzeitquoten vorhanden sind, müssen entsprechende Korrekturen vorgenommen werden.

Bemerkungen:

BewertungsTool: Nachhaltige Ausgaben und Investitionen

Anlage Gewerbe

Gewerbegebiet Hanna-Kunath-Straße

		Realisierungs-/ Nutzungsjahr																	
1000 €		2018	2019	2020	2021	2022	2023	2024	2025	2026	2027	2028	2029	2030	2031	2032	2033	2034	2035
Fiskalische Wirkungen	Arbeitsplätze																		
	a) während der Bauphase																		
	Summe der Nettoaussagen (nominal)	0	531	0	906	0	420	18	677	3.847	3.367	1.495	0	0	0	0	0	0	0
	entspricht rechnerischen AP	0,0	5,1	0,0	8,7	0,0	4,0	0,2	6,5	36,9	32,3	14,4	0,0	0,0	0,0	0,0	0,0	0,0	0,0
	b) während der Betriebsphase																		
	geplante Arbeitsplätze kumuliert													52	103	155	206	258	309
	nachr.: genutzte Fläche (ha)													1	1	2	2	3	3
	Summe der Arbeitsplätze (a+b)	0	5	0	9	0	4	0	7	37	32	14	0	52	103	155	206	258	309
Summe fiskalische Wirkungen (nominal) v. LFA		0	6	0	10	0	5	0	8	44	38	17	0	85	170	255	340	425	510
Summe fiskalische Wirkungen (nominal) n. LFA		0	6	0	10	0	5	0	8	44	38	17	0	85	170	255	340	425	510

Bemerkungen:

BewertungsTool: Nachhaltige Ausgaben und Investitionen

Gewerbegebiet Hanna-Kunath-Straße

Input Kosten (für das Land Bremen)

	Finanzierung durch das Land Bremen [€]	Personal- kosten [€]	Sach- /Investitionskosten [€]
2018		0 €	0 €
2019		0 €	0 €
2020		0 €	0 €
2021		0 €	0 €
2022		0 €	0 €
2023		0 €	0 €
2024		0 €	0 €
2025		0 €	0 €
2026		0 €	0 €
2027		0 €	0 €
2028		0 €	0 €
2029		0 €	0 €
2030		0 €	0 €
2031		0 €	0 €
2032		0 €	0 €
2033		0 €	0 €
2034		0 €	0 €
2035		0 €	0 €
2036		0 €	0 €
2037		0 €	0 €
2038		0 €	0 €
2039		0 €	0 €
2040		0 €	0 €
2041		0 €	0 €
2042		0 €	0 €

BewertungsTool: Nachhaltige Ausgaben und Investitionen

Gewerbegebiet Hanna-Kunath-Straße

Input Drittmittel

Über welche Informationen hinsichtlich der Drittmittel verfügen Sie?

nur Drittmittel insgesamt

Aufteilung Drittmittel öffentlich und privat

Aufteilung Drittmittel öffentlich und privat und Anteil privat aus Bremen

	Drittmittel insgesamt	öffentliche Drittmittel (BMBF, DFG, etc.)	Privat / Wirtschaft insgesamt	Privat / Wirtschaft außerhalb Bremens [€]	Privat / Wirtschaft aus Bremen	Überprüfungs-Spalte Summe Prozente
2018	65,0%	0 €	35,0%	0 €	24,5%	100%
2019	65,0%	0 €	35,0%	0 €	24,5%	100%
2020	65,0%	0 €	35,0%	0 €	24,5%	100%
2021	65,0%	0 €	35,0%	0 €	24,5%	100%
2022	65,0%	0 €	35,0%	0 €	24,5%	100%
2023	65,0%	0 €	35,0%	0 €	24,5%	100%
2024	65,0%	0 €	35,0%	0 €	24,5%	100%
2025	65,0%	0 €	35,0%	0 €	24,5%	100%
2026	65,0%	0 €	35,0%	0 €	24,5%	100%
2027	65,0%	0 €	35,0%	0 €	24,5%	100%
2028	65,0%	0 €	35,0%	0 €	24,5%	100%
2029	65,0%	0 €	35,0%	0 €	24,5%	100%
2030	65,0%	0 €	35,0%	0 €	24,5%	100%
2031	65,0%	0 €	35,0%	0 €	24,5%	100%
2032	65,0%	0 €	35,0%	0 €	24,5%	100%
2033	65,0%	0 €	35,0%	0 €	24,5%	100%
2034	65,0%	0 €	35,0%	0 €	24,5%	100%
2035	65,0%	0 €	35,0%	0 €	24,5%	100%
2036	65,0%	0 €	35,0%	0 €	24,5%	100%
2037	65,0%	0 €	35,0%	0 €	24,5%	100%
2038	65,0%	0 €	35,0%	0 €	24,5%	100%
2039	65,0%	0 €	35,0%	0 €	24,5%	100%
2040	65,0%	0 €	35,0%	0 €	24,5%	100%
2041	65,0%	0 €	35,0%	0 €	24,5%	100%
2042	65,0%	0 €	35,0%	0 €	24,5%	100%

BewertungsTool: Nachhaltige Ausgaben und Investitionen

Gewerbegebiet Hanna-Kunath-Straße

Anzahl der in der Einrichtung tätigen Professoren

	Anzahl Professoren
2018	
2019	
2020	
2021	
2022	
2023	
2024	
2025	
2026	
2027	
2028	
2029	
2030	
2031	
2032	
2033	
2034	
2035	
2036	
2037	
2038	
2039	
2040	
2041	
2042	

Grundlagenforschung

BewertungsTool: Nachhaltige Ausgaben und Investitionen

Gewerbegebiet Hanna-Kunath-Straße

III. Annahmen und Setzungen

Sofern Sie nicht die Standardvorgaben des Tools benutzen wollen, können Sie hier eigene Werte, bspw. aus Zielvereinbarungen eintragen.
Eigene Eintragungen = Abweichungen von den Vorgaben

Personal-, Sach- und Investitionskosten für einen Arbeitsplatz

Anteil Personalkosten an den Gesamtkosten eines Arbeitsplatzes (Quelle: SBW)

Anteil Sachkosten an den Gesamtkosten eines Arbeitsplatzes (*Veränderungen bei Personalkosten eintragen*)

Gesamtkosten je Arbeitsplatz (bremische Finanzierung)

Gesamtkosten je Arbeitsplatz (Drittmittel)

Sofern Sie für die Angaben zu den Arbeitsplatzkosten nicht die Systemwerte ausgewählt haben, begründen Sie dies bitte hier:

Durchschnittliche Anzahl der Spin-Off

(zum Beenden der Textfeldeingabe bitte in ein aktives Excelfeld klicken)

Es gibt drei Möglichkeiten die Anzahl der Spin-Offs einzugeben:

1. Sie nutzen die Ausfüllhilfe (unter a.) *oder*
2. Sie nutzen den Systemvorschlag (Button unter b.) *oder*
3. Sie geben die Anzahl der Spin-Offs pro Jahr händisch ein (Tabelle unter c.)

a.) Ausfüllhilfe

<input type="text" value="0,0"/>	Durchschnittliche Anzahl der Spin-Offs je Zeitraum (siehe nächste Zeile)
<input type="text" value="2,0"/>	Zeitraum in Jahren (alle X Jahre ein Spin-off)

b.)

c.) Händische Eingabe der Werte

Anzahl der Spin-Offs

BewertungsTool: Nachhaltige Ausgaben und Investitionen

Gewerbegebiet Hanna-Kunath-Straße

2018	0
2019	0
2020	0
2021	0
2022	0
2023	0
2024	0
2025	0
2026	0
2027	0
2028	0
2029	0
2030	0
2031	0
2032	0
2033	0
2034	0
2035	0
2036	0
2037	0
2038	0
2039	0
2040	0
2041	0
2042	0

Bitte hier Begründung für Abweichungen vom Systemwert hinsichtlich Spin-offs eintragen

Anzahl Arbeitsplätze pro Spin-Off

Anzahl der Arbeitsplätze pro Spin-Off

(zum Beenden der Textfeldeingabe bitte in ein aktives Excelfeld klicken)

Drittmittel und Arbeitsplatzkosten in der Wirtschaft

BewertungsTool: Nachhaltige Ausgaben und Investitionen

Gewerbegebiet Hanna-Kunath-Straße

10	Projektkosten in der Wirtschaft je 1 € Drittmittel für die FuE-Einrichtung
632.400 €	Kosten für einen neuen Arbeitsplatz in der Wirtschaft bei FuE-Kooperationsprojekten
400.500 €	Kosten für einen gesicherten Arbeitsplatz in der Wirtschaft bei FuE-Kooperationsprojekten (Ergebnis PRO INNO-Evaluierung: 105,2 T€)
65%	Anteil öffentliche Drittmittel (BMBF, DFG, etc.)
25%	Anteil Privat / Wirtschaft außerhalb Bremens
11%	Anteil Privat / Wirtschaft aus Bremen
3	Wirkungsfrist durch den Impuls der Kooperationsprojekte entstandenen Arbeitsplätze

Absolventen

1	Promotionen je Professor p.a.
3	Diplom-/MA-/BA-Absolventen je Professor p.a.
40%	Bremische Verbleibquote der Absolventen
50%	lediglich ein Teil der Absolventen darf gezählt werden, ansonsten Doppelzählungen mit Arbeitsplätzen aus Wirtschafts-FuE-Mitteln

Sofern Sie für die Absolventenzahlen nicht die Systemwerte ausgewählt haben, begründen Sie dies bitte hier:

Multiplikatoren und Regionale Effekte

(zum Beenden der Textfeldeingabe bitte in ein aktives Excelfeld klicken)

3	Jahresfrist bei der Berechnung der Arbeitsplätze durch Kooperationen
1,4	Regionalmultiplikator (Quelle: ISP-Evaluierung = 1,4)
1,1	Einkommensmultiplikator (Quelle ISP-Evaluierung 1,1 - ist Bestandteil des Regionalmultiplikators)
1.178 €	Steuereinnahmen pro Arbeitsplatz - vor LFA
1.178 €	Steuereinnahmen pro Arbeitsplatz - nach LFA
41,6	Pendlerquote
1,86	Haushaltsgröße (Quelle: StaLa Bremen)
0,5	Abzug von Handelswaren (Korrekturfaktor VGR-Daten)

BewertungsTool: Nachhaltige Ausgaben und Investitionen

Gewerbegebiet Hanna-Kunath-Straße

0,4	Bremische Regionalquote (Vorleistungen und Einkommensverausgabung; Quelle: ISP-Evaluierung)
-----	---------------------------------------------------------------------------------------------

73.225 €	Durchschnittlicher Produktionswert je Erwerbstätigen in Bremen
----------	----------------------------------------------------------------

74.052 €	Durchschnittlicher Produktionswert je Erwerbstätigen Bauwirtschaft
----------	--------------------------------------------------------------------

7.014 €	Fiskalischer Effekt je Einwohner - vor LFA
---------	--------------------------------------------

Zinssatz im
Zeitverlauf
und in (%)

2018	3,35
2019	3,35
2020	3,35
2021	3,35
2022	3,35
2023	3,55
2024	3,55
2025	3,55
2026	3,55
2027	3,55
2028	3,80
2029	3,80
2030	3,80
2031	3,80
2032	3,80
2033	3,80
2034	3,80
2035	3,80
2036	3,80
2037	3,80
2038	3,80
2039	3,80
2040	3,80
2041	3,80
2042	3,80

BewertungsTool: Nachhaltige Ausgaben und Investitionen
Gewerbegebiet Hanna-Kunath-Straße

Übersicht wesentlicher Ergebnisse

	2018	2019	2020	2021	2022	2023	2024	2025	2026	2027	2028	2029	2030	2031	2032	2033	2034	2035	2036	2037	2038	2039	2040	2041	2042
Arbeitsplatzeffekte (Gesamtsumme p.a.)	0,0	0,0	0,0	0,0	0,0	0,0	0,0	0,0	0,0	0,0	0,0	0,0	0,0	0,0	0,0	0,0	0,0	0,0	0,0	0,0	0,0	0,0	0,0	0,0	0,0
Einwohnereffekte (Gesamtsumme p.a.)	0,0	0,0	0,0	0,0	0,0	0,0	0,0	0,0	0,0	0,0	0,0	0,0	0,0	0,0	0,0	0,0	0,0	0,0	0,0	0,0	0,0	0,0	0,0	0,0	0,0
Fiskalische Effekte in Bremen p.a.	0 €	0 €	0 €	0 €	0 €	0 €	0 €	0 €	0 €	0 €	0 €	0 €	0 €	0 €	0 €	0 €	0 €	0 €	0 €	0 €	0 €	0 €	0 €	0 €	0 €
Nachrichtl.: Fiskalische Effekte kumuliert	0 €	0 €	0 €	0 €	0 €	0 €	0 €	0 €	0 €	0 €	0 €	0 €	0 €	0 €	0 €	0 €	0 €	0 €	0 €	0 €	0 €	0 €	0 €	0 €	0 €
Fiskalische Effekte in Bremen p.a.	0 €	0 €	0 €	0 €	0 €	0 €	0 €	0 €	0 €	0 €	0 €	0 €	0 €	0 €	0 €	0 €	0 €	0 €	0 €	0 €	0 €	0 €	0 €	0 €	0 €
Nachrichtl.: Fiskalische Effekte kumuliert	0 €	0 €	0 €	0 €	0 €	0 €	0 €	0 €	0 €	0 €	0 €	0 €	0 €	0 €	0 €	0 €	0 €	0 €	0 €	0 €	0 €	0 €	0 €	0 €	0 €
kumulierte																									
Nutzen-Kosten-Betrachtung (T€) vor LFA	0 €	0 €	0 €	0 €	0 €	0 €	0 €	0 €	0 €	0 €	0 €	0 €	0 €	0 €	0 €	0 €	0 €	0 €	0 €	0 €	0 €	0 €	0 €	0 €	0 €
jährlicher Saldo (TE)	0 €	0 €	0 €	0 €	0 €	0 €	0 €	0 €	0 €	0 €	0 €	0 €	0 €	0 €	0 €	0 €	0 €	0 €	0 €	0 €	0 €	0 €	0 €	0 €	0 €
Zinsen (TE)	0 €	0 €	0 €	0 €	0 €	0 €	0 €	0 €	0 €	0 €	0 €	0 €	0 €	0 €	0 €	0 €	0 €	0 €	0 €	0 €	0 €	0 €	0 €	0 €	0 €
Kosten insgesamt (TE)	0 €	0 €	0 €	0 €	0 €	0 €	0 €	0 €	0 €	0 €	0 €	0 €	0 €	0 €	0 €	0 €	0 €	0 €	0 €	0 €	0 €	0 €	0 €	0 €	0 €
Kosten - oes. kumuliert (TE)	0 €	0 €	0 €	0 €	0 €	0 €	0 €	0 €	0 €	0 €	0 €	0 €	0 €	0 €	0 €	0 €	0 €	0 €	0 €	0 €	0 €	0 €	0 €	0 €	0 €
kumulierte																									
Nutzen-Kosten-Betrachtung (T€) nach LFA	0 €	0 €	0 €	0 €	0 €	0 €	0 €	0 €	0 €	0 €	0 €	0 €	0 €	0 €	0 €	0 €	0 €	0 €	0 €	0 €	0 €	0 €	0 €	0 €	0 €
jährlicher Saldo (TE)	0 €	0 €	0 €	0 €	0 €	0 €	0 €	0 €	0 €	0 €	0 €	0 €	0 €	0 €	0 €	0 €	0 €	0 €	0 €	0 €	0 €	0 €	0 €	0 €	0 €

BewertungsTool: Nachhaltige Ausgaben und Investitionen

Gewerbegebiet Hanna-Kunath-Straße

Report - Wirkungsbereich Grundlagenforschung

	2018	2024	2030	2036	2042
Input					
Kosten / Finanzierung Land Bremen [€]	0 €	0 €	0 €	0 €	0 €
Drittmittel (öffentlich und privat) [€]	0 €	0 €	0 €	0 €	0 €
Anzahl Professoren	0,0	0,0	0,0	0,0	0,0

Annahmen und Setzungen

Anteil Personalkosten an den Gesamtkosten eines Arbeitsplatzes	65%
Gesamtkosten je Arbeitsplatz (bremische Finanzierung) in EURO	85.000 €
Gesamtkosten je Arbeitsplatz (Drittmittel)	85.000 €
Anzahl aller Spin-Offs im Prognosezeitraum	0
Promotionen je Professor p.a.	1
Diplom-/MA-/BA-Absolventen je Professor p.a.	3
Bremische Verbleibquote der Absolventen	40%

Zwischenergebnisse

Direkte Arbeitsplätze in der Einrichtung	0,0	0,0	0,0	0,0	0,0
Arbeitsplätze a. d. Vorleistungen der FuE-Einrichtung (Sachkosten und Investitionen)	0,0	0,0	0,0	0,0	0,0
Arbeitsplätze in Spin-Offs (dauerhaft = kumuliert)	0,0	0,0	0,0	0,0	0,0
Absolventen als Qualifiziertes Personal (kumuliert)	0,0	0,0	0,0	0,0	0,0
Arbeitsplätze in bremischer Wirtschaft aufgrund von Kooperationen mit der FuE-Einrichtung	0,0	0,0	0,0	0,0	0,0
neue Arbeitsplätze	0,0	0,0	0,0	0,0	0,0
gesicherte Arbeitsplätze	0,0	0,0	0,0	0,0	0,0
indirekte und induzierte Arbeitsplatzeffekte in Bremen	0,0	0,0	0,0	0,0	0,0

Endergebnisse

Arbeitsplatzeffekte (Gesamtsumme p.a.)	0,0	0,0	0,0	0,0	0,0
Einwohnereffekte (Gesamtsumme p.a.)	0,0	0,0	0,0	0,0	0,0
Fiskalische Effekte in Bremen p.a. vor LFA	0 €	0 €	0 €	0 €	0 €
Nachrichtl.: Fiskalische Effekte kumuliert	0 €	0 €	0 €	0 €	0 €
Fiskalische Effekte in Bremen p.a. nach LFA	0 €	0 €	0 €	0 €	0 €

BewertungsTool: Nachhaltige Ausgaben und Investitionen

Gewerbegebiet Hanna-Kunath-Straße

Report - Wirkungsbereich Grundlagenforschung

	2018	2024	2030	2036	2042
Nachrichtl.: Fiskalische Effekte kumuliert	0 €	0 €	0 €	0 €	0 €

Ergebnisse nur vor LFA

	2018	2019	2020	2021	2022
Nutzen-Kosten-Betrachtung kumuliert (T€)	0 €	0 €	0 €	0 €	0 €
jährlicher Saldo (T€)	0 €	0 €	0 €	0 €	0 €
Zinsen (T€)	0 €	0 €	0 €	0 €	0 €
Kosten insgesamt (T€)	0 €	0 €	0 €	0 €	0 €
Kosten insgesamt kumuliert (T€)	0 €	0 €	0 €	0 €	0 €
	2023	2024	2025	2026	2027
Nutzen-Kosten-Betrachtung kumuliert (T€) [Forts.]	0 €	0 €	0 €	0 €	0 €
jährlicher Saldo (T€)	0 €	0 €	0 €	0 €	0 €
Zinsen (T€)	0 €	0 €	0 €	0 €	0 €
Kosten insgesamt (T€)	0 €	0 €	0 €	0 €	0 €
Kosten insgesamt kumuliert (T€)	0 €	0 €	0 €	0 €	0 €
	2028	2029	2030	2031	2032
Nutzen-Kosten-Betrachtung kumuliert (T€) [Forts.]	0 €	0 €	0 €	0 €	0 €
jährlicher Saldo (T€)	0 €	0 €	0 €	0 €	0 €
Zinsen (T€)	0 €	0 €	0 €	0 €	0 €
Kosten insgesamt (T€)	0 €	0 €	0 €	0 €	0 €
Kosten insgesamt kumuliert (T€)	0 €	0 €	0 €	0 €	0 €
	2033	2034	2035	2036	2037
Nutzen-Kosten-Betrachtung kumuliert (T€) [Forts.]	0 €	0 €	0 €	0 €	0 €
jährlicher Saldo (T€)	0 €	0 €	0 €	0 €	0 €
Zinsen (T€)	0 €	0 €	0 €	0 €	0 €
Kosten insgesamt (T€)	0 €	0 €	0 €	0 €	0 €
Kosten insgesamt kumuliert (T€)	0 €	0 €	0 €	0 €	0 €
	2038	2039	2040	2041	2042
Nutzen-Kosten-Betrachtung kumuliert (T€) [Forts.]	0 €	0 €	0 €	0 €	0 €
jährlicher Saldo (T€)	0 €	0 €	0 €	0 €	0 €
Zinsen (T€)	0 €	0 €	0 €	0 €	0 €
Kosten insgesamt (T€)	0 €	0 €	0 €	0 €	0 €
Kosten insgesamt kumuliert (T€)	0 €	0 €	0 €	0 €	0 €

BewertungsTool: Nachhaltige Ausgaben und Investitionen

Gewerbegebiet Hanna-Kunath-Straße

Input Kosten

	Finanzierung durch das Land Bremen [€]	Personal- kosten [€]	Sach- /Investitionskosten [€]
2018		0 €	0 €
2019		0 €	0 €
2020		0 €	0 €
2021		0 €	0 €
2022		0 €	0 €
2023		0 €	0 €
2024		0 €	0 €
2025		0 €	0 €
2026		0 €	0 €
2027		0 €	0 €
2028		0 €	0 €
2029		0 €	0 €
2030		0 €	0 €
2031		0 €	0 €
2032		0 €	0 €
2033		0 €	0 €
2034		0 €	0 €
2035		0 €	0 €
2036		0 €	0 €
2037		0 €	0 €
2038		0 €	0 €
2039		0 €	0 €
2040		0 €	0 €
2041		0 €	0 €
2042		0 €	0 €

BewertungsTool: Nachhaltige Ausgaben und Investitionen

Gewerbegebiet Hanna-Kunath-Straße

Input Drittmittel

Über welche Informationen hinsichtlich der Drittmittel verfügen Sie?

nur Drittmittel insgesamt

Aufteilung Drittmittel öffentlich und privat

Aufteilung Drittmittel öffentlich und privat und Anteil privat aus Bremen

	Drittmittel insgesamt	öffentliche Drittmittel (BMBF, DFG, etc.)		Privat / Wirtschaft insgesamt		Privat / Wirtschaft außerhalb Bremens [€]		Privat / Wirtschaft aus Bremen		Überprüfungs- spalte Summe Prozente
	[€]	[%]	[€]	[%]	[€]	[%]	[€]	[%]	[€]	
2018		65,0%	0 €	35,0%	0 €	24,5%	0 €	10,5%	0 €	100%
2019		65,0%	0 €	35,0%	0 €	24,5%	0 €	10,5%	0 €	100%
2020		65,0%	0 €	35,0%	0 €	24,5%	0 €	10,5%	0 €	100%
2021		65,0%	0 €	35,0%	0 €	24,5%	0 €	10,5%	0 €	100%
2022		65,0%	0 €	35,0%	0 €	24,5%	0 €	10,5%	0 €	100%
2023		65,0%	0 €	35,0%	0 €	24,5%	0 €	10,5%	0 €	100%
2024		65,0%	0 €	35,0%	0 €	24,5%	0 €	10,5%	0 €	100%
2025		65,0%	0 €	35,0%	0 €	24,5%	0 €	10,5%	0 €	100%
2026		65,0%	0 €	35,0%	0 €	24,5%	0 €	10,5%	0 €	100%
2027		65,0%	0 €	35,0%	0 €	24,5%	0 €	10,5%	0 €	100%
2028		65,0%	0 €	35,0%	0 €	24,5%	0 €	10,5%	0 €	100%
2029		65,0%	0 €	35,0%	0 €	24,5%	0 €	10,5%	0 €	100%
2030		65,0%	0 €	35,0%	0 €	24,5%	0 €	10,5%	0 €	100%
2031		65,0%	0 €	35,0%	0 €	24,5%	0 €	10,5%	0 €	100%
2032		65,0%	0 €	35,0%	0 €	24,5%	0 €	10,5%	0 €	100%
2033		65,0%	0 €	35,0%	0 €	24,5%	0 €	10,5%	0 €	100%
2034		65,0%	0 €	35,0%	0 €	24,5%	0 €	10,5%	0 €	100%
2035		65,0%	0 €	35,0%	0 €	24,5%	0 €	10,5%	0 €	100%
2036		65,0%	0 €	35,0%	0 €	24,5%	0 €	10,5%	0 €	100%
2037		65,0%	0 €	35,0%	0 €	24,5%	0 €	10,5%	0 €	100%
2038		65,0%	0 €	35,0%	0 €	24,5%	0 €	10,5%	0 €	100%
2039		65,0%	0 €	35,0%	0 €	24,5%	0 €	10,5%	0 €	100%
2040		65,0%	0 €	35,0%	0 €	24,5%	0 €	10,5%	0 €	100%
2041		65,0%	0 €	35,0%	0 €	24,5%	0 €	10,5%	0 €	100%
2042		65,0%	0 €	35,0%	0 €	24,5%	0 €	10,5%	0 €	100%

BewertungsTool: Nachhaltige Ausgaben und Investitionen

Gewerbegebiet Hanna-Kunath-Straße

In der Einrichtung tätige Professoren

	Anzahl Professoren
2018	
2019	
2020	
2021	
2022	
2023	
2024	
2025	
2026	
2027	
2028	
2029	
2030	
2031	
2032	
2033	
2034	
2035	
2036	
2037	
2038	
2039	
2040	
2041	
2042	

|

BewertungsTool: Nachhaltige Ausgaben und Investitionen

Gewerbegebiet Hanna-Kunath-Straße

III. Annahmen und Setzungen

Sofern Sie nicht die Standardvorgaben des Tools benutzen wollen, können Sie hier eigene Werte, bspw. aus Zielvereinbarungen eintragen.
Eigene Eintragungen = Abweichungen von den Vorgaben

Personal-, Sach- und Investitionskosten für einen Arbeitsplatz

Anteil Personalkosten an den Gesamtkosten eines Arbeitsplatzes (Quelle: SBW)

Anteil Sachkosten/Investitionen (Gesamtkosten eines Arbeitsplatzes - Personalkosten; Veränderungen bei Personalkosten eint)

Gesamtkosten je Arbeitsplatz (bremische Finanzierung) in EURO

Gesamtkosten je Arbeitsplatz (Drittmittel)

Sofern Sie für die Angaben zu den Arbeitsplatzkosten nicht die Systemwerte ausgewählt haben, begründen Sie dies bitte hier:

Durchschnittliche Anzahl der Spin-Off

(zum Beenden der Textfeldeingabe bitte in ein aktives Excelfeld klicken)

Es gibt drei Möglichkeiten die Anzahl der Spin-Offs einzugeben:

1. Sie nutzen die Ausfüllhilfe (unter a.) oder
2. Sie nutzen den Systemvorschlag (Button unter b.) oder
3. Sie geben die Anzahl der Spin-Offs pro Jahr händisch ein (Tabelle unter c.)

a.) Ausfüllhilfe

Durchschnittliche Anzahl der Spin-Offs je Zeitraum (siehe nächste Zeile)

Zeitraum in Jahren (alle X Jahre ein Spin-off)

b.)

c.) Händische Eingabe der Werte

Anzahl der Spin-Offs

2018	<input type="text" value="0"/>
2019	<input type="text" value="0"/>
2020	<input type="text" value="0"/>
2021	<input type="text" value="0"/>
2022	<input type="text" value="0"/>
2023	<input type="text" value="0"/>
2024	<input type="text" value="0"/>
2025	<input type="text" value="0"/>
2026	<input type="text" value="0"/>
2027	<input type="text" value="0"/>
2028	<input type="text" value="0"/>
2029	<input type="text" value="0"/>
2030	<input type="text" value="0"/>
2031	<input type="text" value="0"/>
2032	<input type="text" value="0"/>
2033	<input type="text" value="0"/>
2034	<input type="text" value="0"/>
2035	<input type="text" value="0"/>
2036	<input type="text" value="0"/>
2037	<input type="text" value="0"/>
2038	<input type="text" value="0"/>
2039	<input type="text" value="0"/>
2040	<input type="text" value="0"/>
2041	<input type="text" value="0"/>
2042	<input type="text" value="0"/>

Sofern, Sie für die Spin-offs nicht die Systemwerte ausgewählt haben, begründen Sie dies bitte hier:

Anzahl Arbeitsplätze pro Spin-Off

(zum Beenden der Textfeldeingabe bitte in ein aktives Excelfeld klicken)

Anzahl der Arbeitsplätze pro Spin-Off

Drittmittel und Arbeitsplatzkosten in der Wirtschaft

Projektkosten in der Wirtschaft je 1 € Drittmittel für die FuE-Einrichtung

Kosten für einen neuen Arbeitsplatz in der Wirtschaft bei FuE-Kooperationsprojekten

Kosten für einen gesicherten Arbeitsplatz in der Wirtschaft bei FuE-Kooperationsprojekten (Ergebnis PRO INNO-Evaluierung: 105,2 1)

Anteil öffentliche Drittmittel (BMBF, DFG, etc.)

Anteil Privat / Wirtschaft außerhalb Bremens

Anteil Privat / Wirtschaft aus Bremen

Wirkungsfrist durch den Impuls der Kooperationsprojekte entstandenen Arbeitsplätze

Absolventen

1	Promotionen je Professor p.a.
3	Diplom-/MA-/BA-Absolventen je Professor p.a.
40%	Bremische Verbleibquote der Absolventen (in der Bremischen Wirtschaft)
50%	lediglich ein Teil der Absolventen darf gezählt werden, ansonsten Doppelzählungen mit Arbeitsplätzen aus Wirtschafts-FuE-Mitteln

Sofern Sie für die Absolventenzahlen nicht die Systemwerte ausgewählt haben, begründen Sie dies bitte hier:

Multiplikatoren und Regionale Effekte

(zum Beenden der Textfeldeingabe bitte in ein aktives Excelfeld klicken)

3	Jahresfrist bei Berechnung der Arbeitsplätze durch Kooperationen (So lange bestehen Arbeitsplätzen aufgrund Kooperationsimpuls)
1,4	Regionalmultiplikator (Quelle: ISP-Evaluierung = 1,4) (Änderung durch Anwender bei nachweislich höheren bremischen Verflechtungen)
1,1	Einkommensmultiplikator (Quelle ISP-Evaluierung 1,1 - ist Bestandteil des Regionalmultiplikators)
1.178 €	Steuereinnahmen pro Arbeitsplatz vor LFA
1.178 €	Steuereinnahmen pro Arbeitsplatz nach LFA
41,6	Pendlerquote
1,86	Haushaltsgröße
0,5	Abzug von Handelswaren (Korrekturfaktor VGR-Daten)
0,4	Bremische Regionalquote (Vorleistungen und Einkommensverausgabung; Quelle: ISP-Evaluierung)
73.225 €	Durchschnittlicher Produktionswert je Erwerbstätigen in Bremen
74.052 €	Durchschnittlicher Produktionswert je Erwerbstätigen in der Bauwirtschaft
7.014 €	Fiskalischer Effekt je Einwohner - vor LFA

Zinssatz im
Zeitverlauf
und in (%)

2018	3,35
2019	3,35
2020	3,35
2021	3,35
2022	3,35
2023	3,55
2024	3,55
2025	3,55
2026	3,55
2027	3,55
2028	3,80
2029	3,80
2030	3,80
2031	3,80
2032	3,80
2033	3,80
2034	3,80
2035	3,80
2036	3,80
2037	3,80
2038	3,80
2039	3,80
2040	3,80
2041	3,80
2042	3,80

Bewertungstool: Nachhaltige Ausgaben und Investitionen

Gewerbegebiet Hanna-Kunath-Straße

Ergebnisübersicht - Details (hier keine Eingaben oder Änderungen vornehmen!)

	2018	2019	2020	2021	2022	2023	2024	2025	2026	2027	2028	2029	2030	2031	2032	2033	2034	2035	2036	2037	2038	2039	2040	2041	2042
Direkte Arbeitsplätze	0,0	0,0	0,0	0,0	0,0	0,0	0,0	0,0	0,0	0,0	0,0	0,0	0,0	0,0	0,0	0,0	0,0	0,0	0,0	0,0	0,0	0,0	0,0	0,0	0,0
davon: in der Einrichtung	0,0	0,0	0,0	0,0	0,0	0,0	0,0	0,0	0,0	0,0	0,0	0,0	0,0	0,0	0,0	0,0	0,0	0,0	0,0	0,0	0,0	0,0	0,0	0,0	0,0
davon: vom Land Bremen finanziert	0,0	0,0	0,0	0,0	0,0	0,0	0,0	0,0	0,0	0,0	0,0	0,0	0,0	0,0	0,0	0,0	0,0	0,0	0,0	0,0	0,0	0,0	0,0	0,0	0,0
aus Drittmitteln finanziert	0,0	0,0	0,0	0,0	0,0	0,0	0,0	0,0	0,0	0,0	0,0	0,0	0,0	0,0	0,0	0,0	0,0	0,0	0,0	0,0	0,0	0,0	0,0	0,0	0,0
Drittmittel	0,0	0,0	0,0	0,0	0,0	0,0	0,0	0,0	0,0	0,0	0,0	0,0	0,0	0,0	0,0	0,0	0,0	0,0	0,0	0,0	0,0	0,0	0,0	0,0	0,0
davon: öffentliche Drittmittel	0,0	0,0	0,0	0,0	0,0	0,0	0,0	0,0	0,0	0,0	0,0	0,0	0,0	0,0	0,0	0,0	0,0	0,0	0,0	0,0	0,0	0,0	0,0	0,0	0,0
private Drittmittel (nicht Bremen)	0,0	0,0	0,0	0,0	0,0	0,0	0,0	0,0	0,0	0,0	0,0	0,0	0,0	0,0	0,0	0,0	0,0	0,0	0,0	0,0	0,0	0,0	0,0	0,0	0,0
bremische private Drittmittel	0,0	0,0	0,0	0,0	0,0	0,0	0,0	0,0	0,0	0,0	0,0	0,0	0,0	0,0	0,0	0,0	0,0	0,0	0,0	0,0	0,0	0,0	0,0	0,0	0,0
Arbeitsplätze aus den Vorleistungen der FuE-Einrichtung (Sachkosten und Investitionen)	0,0	0,0	0,0	0,0	0,0	0,0	0,0	0,0	0,0	0,0	0,0	0,0	0,0	0,0	0,0	0,0	0,0	0,0	0,0	0,0	0,0	0,0	0,0	0,0	0,0
Arbeitsplätze in Spin-offs	0,0	0,0	0,0	0,0	0,0	0,0	0,0	0,0	0,0	0,0	0,0	0,0	0,0	0,0	0,0	0,0	0,0	0,0	0,0	0,0	0,0	0,0	0,0	0,0	0,0
Anzahl der Spin-Offs (kumuliert)	0,0	0,0	0,0	0,0	0,0	0,0	0,0	0,0	0,0	0,0	0,0	0,0	0,0	0,0	0,0	0,0	0,0	0,0	0,0	0,0	0,0	0,0	0,0	0,0	0,0
Absolventen als Qualifiziertes Personal (kumuliert) pro Jahr	0,0	0,0	0,0	0,0	0,0	0,0	0,0	0,0	0,0	0,0	0,0	0,0	0,0	0,0	0,0	0,0	0,0	0,0	0,0	0,0	0,0	0,0	0,0	0,0	0,0
Arbeitsplätze in bremischer Wirtschaft aufgrund von Kooperationen mit der FuE-Einrichtung:	0,0	0,0	0,0	0,0	0,0	0,0	0,0	0,0	0,0	0,0	0,0	0,0	0,0	0,0	0,0	0,0	0,0	0,0	0,0	0,0	0,0	0,0	0,0	0,0	0,0
neue Arbeitsplätze	0,0	0,0	0,0	0,0	0,0	0,0	0,0	0,0	0,0	0,0	0,0	0,0	0,0	0,0	0,0	0,0	0,0	0,0	0,0	0,0	0,0	0,0	0,0	0,0	0,0
gesicherte Arbeitsplätze	0,0	0,0	0,0	0,0	0,0	0,0	0,0	0,0	0,0	0,0	0,0	0,0	0,0	0,0	0,0	0,0	0,0	0,0	0,0	0,0	0,0	0,0	0,0	0,0	0,0
Indirekte und induzierte Arbeitsplatzeffekte in Bremen	0,0	0,0	0,0	0,0	0,0	0,0	0,0	0,0	0,0	0,0	0,0	0,0	0,0	0,0	0,0	0,0	0,0	0,0	0,0	0,0	0,0	0,0	0,0	0,0	0,0
Fiskalische Effekte in Bremen p.a. vor LFA	0,0	0,0	0,0	0,0	0,0	0,0	0,0	0,0	0,0	0,0	0,0	0,0	0,0	0,0	0,0	0,0	0,0	0,0	0,0	0,0	0,0	0,0	0,0	0,0	0,0
Fiskalische Effekte in Bremen p.a.nach LFA	0,0	0,0	0,0	0,0	0,0	0,0	0,0	0,0	0,0	0,0	0,0	0,0	0,0	0,0	0,0	0,0	0,0	0,0	0,0	0,0	0,0	0,0	0,0	0,0	0,0
Nutzen-Kosten - kumuliert (TE) vor LFA	0,0	0,0	0,0	0,0	0,0	0,0	0,0	0,0	0,0	0,0	0,0	0,0	0,0	0,0	0,0	0,0	0,0	0,0	0,0	0,0	0,0	0,0	0,0	0,0	0,0
jährlicher Saldo (TE)	0,0	0,0	0,0	0,0	0,0	0,0	0,0	0,0	0,0	0,0	0,0	0,0	0,0	0,0	0,0	0,0	0,0	0,0	0,0	0,0	0,0	0,0	0,0	0,0	0,0
Zinsen (TE)	0,0	0,0	0,0	0,0	0,0	0,0	0,0	0,0	0,0	0,0	0,0	0,0	0,0	0,0	0,0	0,0	0,0	0,0	0,0	0,0	0,0	0,0	0,0	0,0	0,0
Kosten insgesamt (TE)	0,0	0,0	0,0	0,0	0,0	0,0	0,0	0,0	0,0	0,0	0,0	0,0	0,0	0,0	0,0	0,0	0,0	0,0	0,0	0,0	0,0	0,0	0,0	0,0	0,0
Nutzen-Kosten - kumuliert (TE) nach LFA	0,0	0,0	0,0	0,0	0,0	0,0	0,0	0,0	0,0	0,0	0,0	0,0	0,0	0,0	0,0	0,0	0,0	0,0	0,0	0,0	0,0	0,0	0,0	0,0	0,0
jährlicher Saldo (TE)	0,0	0,0	0,0	0,0	0,0	0,0	0,0	0,0	0,0	0,0	0,0	0,0	0,0	0,0	0,0	0,0	0,0	0,0	0,0	0,0	0,0	0,0	0,0	0,0	0,0

Bewertungstool: Nachhaltige Ausgaben und Investitionen

Gewerbegebiet Hanna-Kunath-Straße

Endergebnisse Übersicht (hier bitte keine Eintragungen und Änderungen vornehmen!)

	2018	2019	2020	2021	2022	2023	2024	2025	2026	2027	2028
Arbeitsplatzeffekte (Gesamtsumme p.a.)	0,0	0,0	0,0	0,0	0,0	0,0	0,0	0,0	0,0	0,0	0,0
Einwohnereffekte (Gesamtsumme p.a.)	0,0	0,0	0,0	0,0	0,0	0,0	0,0	0,0	0,0	0,0	0,0
Fiskalische Effekte in Bremen p.a. vor LFA	0 €	0 €	0 €	0 €	0 €	0 €	0 €	0 €	0 €	0 €	0 €
Nachrichtl.: Fiskalische Effekte kumuliert	0 €	0 €	0 €	0 €	0 €	0 €	0 €	0 €	0 €	0 €	0 €
Fiskalische Effekte in Bremen p.a. nach LFA	0 €	0 €	0 €	0 €	0 €	0 €	0 €	0 €	0 €	0 €	0 €
Nachrichtl.: Fiskalische Effekte kumuliert	0 €	0 €	0 €	0 €	0 €	0 €	0 €	0 €	0 €	0 €	0 €
Nutzen-Kosten - kumuliert (T€) vor LFA	0 €	0 €	0 €	0 €	0 €	0 €	0 €	0 €	0 €	0 €	0 €
jährlicher Saldo (T€)	0 €	0 €	0 €	0 €	0 €	0 €	0 €	0 €	0 €	0 €	0 €
Zinsen (T€)	0 €	0 €	0 €	0 €	0 €	0 €	0 €	0 €	0 €	0 €	0 €
Kosten insgesamt (T€)	0 €	0 €	0 €	0 €	0 €	0 €	0 €	0 €	0 €	0 €	0 €
Kosten - ges. kumuliert (T€)	0 €	0 €	0 €	0 €	0 €	0 €	0 €	0 €	0 €	0 €	0 €
Nutzen-Kosten - kumuliert (T€) nach LFA	0 €	0 €	0 €	0 €	0 €	0 €	0 €	0 €	0 €	0 €	0 €
jährlicher Saldo (T€)	0 €	0 €	0 €	0 €	0 €	0 €	0 €	0 €	0 €	0 €	0 €

Bewertungstool:

Gewerbegebiet Hanna-K

Endergebnisse Übersicht (hier bitte keine Eintragung)

	2029	2030	2031	2032	2033	2034	2035	2036	2037	2038	2039
Arbeitsplatzeffekte (Gesamtsumme p.a.)	0,0	0,0	0,0	0,0	0,0	0,0	0,0	0,0	0,0	0,0	0,0
Einwohnereffekte (Gesamtsumme p.a.)	0,0	0,0	0,0	0,0	0,0	0,0	0,0	0,0	0,0	0,0	0,0
Fiskalische Effekte in Bremen p.a. vor LFA	0 €	0 €	0 €	0 €	0 €	0 €	0 €	0 €	0 €	0 €	0 €
Nachrichtl.: Fiskalische Effekte kumuliert	0 €	0 €	0 €	0 €	0 €	0 €	0 €	0 €	0 €	0 €	0 €
Fiskalische Effekte in Bremen p.a. nach LFA	0 €	0 €	0 €	0 €	0 €	0 €	0 €	0 €	0 €	0 €	0 €
Nachrichtl.: Fiskalische Effekte kumuliert	0 €	0 €	0 €	0 €	0 €	0 €	0 €	0 €	0 €	0 €	0 €
Nutzen-Kosten - kumuliert (T€) vor LFA	0 €	0 €	0 €	0 €	0 €	0 €	0 €	0 €	0 €	0 €	0 €
jährlicher Saldo (T€)	0 €	0 €	0 €	0 €	0 €	0 €	0 €	0 €	0 €	0 €	0 €
Zinsen (T€)	0 €	0 €	0 €	0 €	0 €	0 €	0 €	0 €	0 €	0 €	0 €
Kosten insgesamt (T€)	0 €	0 €	0 €	0 €	0 €	0 €	0 €	0 €	0 €	0 €	0 €
Kosten - ges. kumuliert (T€)	0 €	0 €	0 €	0 €	0 €	0 €	0 €	0 €	0 €	0 €	0 €
Nutzen-Kosten - kumuliert (T€) nach LFA	0 €	0 €	0 €	0 €	0 €	0 €	0 €	0 €	0 €	0 €	0 €
jährlicher Saldo (T€)	0 €	0 €	0 €	0 €	0 €	0 €	0 €	0 €	0 €	0 €	0 €

Bewertungstool:

Gewerbegebiet Hanna-K

Endergebnisse Übersicht (hier bitte keine Eintragung)

	2040	2041	2042
Arbeitsplatzeffekte (Gesamtsumme p.a.)	0,0	0,0	0,0
Einwohnereffekte (Gesamtsumme p.a.)	0,0	0,0	0,0
Fiskalische Effekte in Bremen p.a. vor LFA	0 €	0 €	0 €
Nachrichtl.: Fiskalische Effekte kumuliert	0 €	0 €	0 €
Fiskalische Effekte in Bremen p.a. nach LFA	0 €	0 €	0 €
Nachrichtl.: Fiskalische Effekte kumuliert	0 €	0 €	0 €
Nutzen-Kosten - kumuliert (T€) vor LFA	0 €	0 €	0 €
jährlicher Saldo (T€)	0 €	0 €	0 €
Zinsen (T€)	0 €	0 €	0 €
Kosten insgesamt (T€)	0 €	0 €	0 €
Kosten - ges. kumuliert (T€)	0 €	0 €	0 €
Nutzen-Kosten - kumuliert (T€) nach LFA	0 €	0 €	0 €
jährlicher Saldo (T€)	0 €	0 €	0 €

Bewertungstool: Nachhaltige Ausgaben und Investitionen

Gewerbegebiet Hanna-Kunath-Straße

Report - Wirkungsbereich Anwendungsforschung

	2018	2024	2030	2036	2042
Input					
Kosten / Finanzierung Land Bremen [€]	0 €	0 €	0 €	0 €	0 €
Drittmittel (öffentlich und privat) [€]	0 €	0 €	0 €	0 €	0 €
Anzahl Professoren	0	0	0	0	0

Annahmen und Setzungen

Anteil Personalkosten an AP-Gesamtkosten (Quelle: SBW)	65%
Gesamtkosten je AP (bremische Finanzierung) in EURO	85.000 €
Gesamtkosten je AP (Drittmittel)	85.000 €
Anzahl aller Spin-Offs im Prognosezeitraum	0
Promotionen je Professor p.a.	1
Diplom-/MA-/BA-Absolventen je Professor p.a.	3
Bremische Verbleibquote der Absolventen	40%

Zwischenergebnisse

Direkte Arbeitsplätze in der Einrichtung	0,0	0,0	0,0	0,0	0,0
Arbeitsplätze a. d. Vorleistungen der FuE-Einrichtung (Sachkosten und Investitionen)	0,0	0,0	0,0	0,0	0,0
Arbeitsplätze in Spin-Offs (kumuliert)	0,0	0,0	0,0	0,0	0,0
Absolventen als Qualifiziertes Personal (kumuliert)	0,0	0,0	0,0	0,0	0,0
Arbeitsplätze in bremischer Wirtschaft aufgrund von Kooperationen mit der FuE-Einrichtung					
neue Arbeitsplätze	0,0	0,0	0,0	0,0	0,0
gesicherte Arbeitsplätze	0,0	0,0	0,0	0,0	0,0
indirekte und induzierte Arbeitsplatzeffekte in Bremen	0,0	0,0	0,0	0,0	0,0

Endergebnisse

Arbeitsplatzeffekte (Gesamtsumme p.a.)	0,0	0,0	0,0	0,0	0,0
Einwohnereffekte (Gesamtsumme p.a.)	0,0	0,0	0,0	0,0	0,0
Fiskalische Effekte in Bremen p.a.	0 €	0 €	0 €	0 €	0 €
Nachrichtl.: Fiskalische Effekte kumuliert	0 €	0 €	0 €	0 €	0 €
Fiskalische Effekte in Bremen p.a.	0 €	0 €	0 €	0 €	0 €
Nachrichtl.: Fiskalische Effekte kumuliert	0 €	0 €	0 €	0 €	0 €

Ergebnisse nur vor LFA

	2018	2019	2020	2021	2022
Nutzen-Kosten - kumuliert (T€)	0 €	0 €	0 €	0 €	0 €
jährlicher Saldo (T€)	0 €	0 €	0 €	0 €	0 €
Zinsen (T€)	0 €	0 €	0 €	0 €	0 €
Kosten insgesamt (T€)	0 €	0 €	0 €	0 €	0 €
Kosten insgesamt kumuliert (T€)	0 €	0 €	0 €	0 €	0 €
	2023	2024	2025	2026	2027
Nutzen-Kosten - kumuliert (T€)	0 €	0 €	0 €	0 €	0 €
jährlicher Saldo (T€)	0 €	0 €	0 €	0 €	0 €
Zinsen (T€)	0 €	0 €	0 €	0 €	0 €
Kosten insgesamt (T€)	0 €	0 €	0 €	0 €	0 €
Kosten insgesamt kumuliert (T€)	0 €	0 €	0 €	0 €	0 €
	2028	2029	2030	2031	2032
Nutzen-Kosten - kumuliert (T€)	0 €	0 €	0 €	0 €	0 €
jährlicher Saldo (T€)	0 €	0 €	0 €	0 €	0 €
Zinsen (T€)	0 €	0 €	0 €	0 €	0 €
Kosten insgesamt (T€)	0 €	0 €	0 €	0 €	0 €
Kosten insgesamt kumuliert (T€)	0 €	0 €	0 €	0 €	0 €
	2033	2034	2035	2036	2037
Nutzen-Kosten - kumuliert (T€)	0 €	0 €	0 €	0 €	0 €
jährlicher Saldo (T€)	0 €	0 €	0 €	0 €	0 €
Zinsen (T€)	0 €	0 €	0 €	0 €	0 €
Kosten insgesamt (T€)	0 €	0 €	0 €	0 €	0 €
Kosten insgesamt kumuliert (T€)	0 €	0 €	0 €	0 €	0 €
	2038	2039	2040	2041	2042
Nutzen-Kosten - kumuliert (T€)	0 €	0 €	0 €	0 €	0 €
jährlicher Saldo (T€)	0 €	0 €	0 €	0 €	0 €
Zinsen (T€)	0 €	0 €	0 €	0 €	0 €
Kosten insgesamt (T€)	0 €	0 €	0 €	0 €	0 €
Kosten insgesamt kumuliert (T€)	0 €	0 €	0 €	0 €	0 €

BewertungsTool: Nachhaltige Ausgaben und Investitionen
Gewerbegebiet Hanna-Kunath-Straße

Input Kosten (für das Land Bremen)

	Finanzierung durch das Land Bremen [€]
2018	
2019	
2020	
2021	
2022	
2023	
2024	
2025	
2026	
2027	
2028	
2029	
2030	
2031	
2032	
2033	
2034	
2035	
2036	
2037	
2038	
2039	
2040	
2041	
2042	

BewertungsTool: Nachhaltige Ausgaben und Investitionen

Gewerbegebiet Hanna-Kunath-Straße

Bauinvestitionen [in €]

2018	
2019	
2020	
2021	
2022	
2023	
2024	
2025	
2026	
2027	
2028	
2029	
2030	
2031	
2032	
2033	
2034	
2035	
2036	
2037	
2038	
2039	
2040	
2041	
2042	

BewertungsTool: Nachhaltige Ausgaben und Investitionen

Gewerbegebiet Hanna-Kunath-Straße

III. Annahmen und Setzungen

Multiplikatoren und Regionale Effekte

3	Jahresfrist bei der Berechnung der Arbeitsplätze durch Kooperationen (So lange bestehen AP aufgrund des Kooperationsimpulses)
1,4	Regionalmultiplikator (Quelle: ISP-Evaluierung = 1,4) (Änderung durch Anwender nur bei nachweislich höheren bremsischen Verflechtungen)
1,1	Einkommensmultiplikator (Quelle ISP-Evaluierung 1,1 - ist Bestandteil des Regionalmultiplikators)
1.178 €	Steuereinnahmen pro Arbeitsplatz - vor LFA
1.178 €	Steuereinnahmen pro Arbeitsplatz - nach LFA
41,6	Pendlerquote (Quelle: StaLa Bremen)
1,86	Haushaltsgröße (Quelle: StaLa Bremen)
0,5	Abzug von Handelswaren (Korrekturfaktor VGR-Daten)
0,4	Bremische Regionalquote (Vorleistungen und Einkommensverausgabung; Quelle: ISP-Evaluierung)
73.225 €	Durchschnittlicher Produktionswert je Erwerbstätigen in Bremen
74.052 €	Durchschnittlicher Produktionswert je Erwerbstätigen Bauwirtschaft
7.014 €	Fiskalischer Wert je Einwohner - vor LFA

Zinssatz im
Zeitverlauf
und in (%)

2018	3,35
2019	3,35
2020	3,35
2021	3,35
2022	3,35
2023	3,55
2024	3,55
2025	3,55
2026	3,55
2027	3,55
2028	3,80
2029	3,80
2030	3,80
2031	3,80
2032	3,80
2033	3,80
2034	3,80
2035	3,80
2036	3,80
2037	3,80
2038	3,80
2039	3,80
2040	3,80
2041	3,80
2042	3,80

BewertungsTool: Nachhaltige Ausgaben und Investitionen

Gewerbegebiet Hanna-Kunath-Straße

Ergebnisübersicht - Details (hier keine Eingaben oder Änderungen vornehmen!)

	2018	2019	2020	2021	2022	2023	2024	2025	2026	2027	2028
Temporäre Arbeitsplatzeffekte											
Bauerstellungsphase	0,0	0,0	0,0	0,0	0,0	0,0	0,0	0,0	0,0	0,0	0,0
Fiskalische Effekte in Bremen p.a.vor LFA	0 €	0 €	0 €	0 €	0 €	0 €	0 €	0 €	0 €	0 €	0 €
Fiskalische Effekte in Bremen p.a.nach LFA	0 €	0 €	0 €	0 €	0 €	0 €	0 €	0 €	0 €	0 €	0 €
kumulierte											
Nutzen-Kosten-Betrachtung (T€) or LFA	0 €	0 €	0 €	0 €	0 €	0 €	0 €	0 €	0 €	0 €	0 €
jährlicher Saldo (T€)	0 €	0 €	0 €	0 €	0 €	0 €	0 €	0 €	0 €	0 €	0 €
Zinsen (T€)	0 €	0 €	0 €	0 €	0 €	0 €	0 €	0 €	0 €	0 €	0 €
Kosten insgesamt (T€)	0 €	0 €	0 €	0 €	0 €	0 €	0 €	0 €	0 €	0 €	0 €
kumulierte											
Nutzen-Kosten-Betrachtung (T€) nach LFA	0 €	0 €	0 €	0 €	0 €	0 €	0 €	0 €	0 €	0 €	0 €
jährlicher Saldo (T€)	0 €	0 €	0 €	0 €	0 €	0 €	0 €	0 €	0 €	0 €	0 €

Bewe

Gewerbe

Ergebnisübersicht - Details (hier keine Eingab

	2029	2030	2031	2032	2033	2034	2035	2036	2037	2038	2039
Temporäre Arbeitsplatzeffekte											
Bauerstellungsphase	0,0	0,0	0,0	0,0	0,0	0,0	0,0	0,0	0,0	0,0	0,0
Fiskalische Effekte in Bremen p.a.vor LFA	0 €	0 €	0 €	0 €	0 €	0 €	0 €	0 €	0 €	0 €	0 €
Fiskalische Effekte in Bremen p.a.nach LFA	0 €	0 €	0 €	0 €	0 €	0 €	0 €	0 €	0 €	0 €	0 €
kumulierte											
Nutzen-Kosten-Betrachtung (T€) or LFA	0 €	0 €	0 €	0 €	0 €	0 €	0 €	0 €	0 €	0 €	0 €
jährlicher Saldo (T€)	0 €	0 €	0 €	0 €	0 €	0 €	0 €	0 €	0 €	0 €	0 €
Zinsen (T€)	0 €	0 €	0 €	0 €	0 €	0 €	0 €	0 €	0 €	0 €	0 €
Kosten insgesamt (T€)	0 €	0 €	0 €	0 €	0 €	0 €	0 €	0 €	0 €	0 €	0 €
kumulierte											
Nutzen-Kosten-Betrachtung (T€) nach LFA	0 €	0 €	0 €	0 €	0 €	0 €	0 €	0 €	0 €	0 €	0 €
jährlicher Saldo (T€)	0 €	0 €	0 €	0 €	0 €	0 €	0 €	0 €	0 €	0 €	0 €

Bewe

Gewerbe

Ergebnisübersicht - Details (hier keine Eingab

	2040	2041	2042
Temporäre Arbeitsplatzeffekte			
Bauerstellungsphase	0,0	0,0	0,0
Fiskalische Effekte in Bremen p.a.vor LFA	0 €	0 €	0 €
Fiskalische Effekte in Bremen p.a.nach LFA	0 €	0 €	0 €
kumulierte			
Nutzen-Kosten-Betrachtung (T€) or LFA	0 €	0 €	0 €
jährlicher Saldo (T€)	0 €	0 €	0 €
Zinsen (T€)	0 €	0 €	0 €
Kosten insgesamt (T€)	0 €	0 €	0 €
kumulierte			
Nutzen-Kosten-Betrachtung (T€) nach LFA	0 €	0 €	0 €
jährlicher Saldo (T€)	0 €	0 €	0 €

BewertungsTool: Nachhaltige Ausgaben und Investitionen

Gewerbegebiet Hanna-Kunath-Straße

	2018	2019	2020	2021	2022	2023	2024	2025	2026	2027	2028
Arbeitsplatzeffekte (Gesamtsumme p.a.)	0,0	0,0	0,0	0,0	0,0	0,0	0,0	0,0	0,0	0,0	0,0
Fiskalische Effekte in Bremen p.a. vor LFA	0 €	0 €	0 €	0 €	0 €	0 €	0 €	0 €	0 €	0 €	0 €
Nachrichtl.: Fiskalische Effekte kumuliert	0	0	0	0	0	0	0	0	0	0	0
Fiskalische Effekte in Bremen p.a. nach LFA	0 €	0 €	0 €	0 €	0 €	0 €	0 €	0 €	0 €	0 €	0 €
Nachrichtl.: Fiskalische Effekte kumuliert	0	0	0	0	0	0	0	0	0	0	0
kumulierte Nutzen-Kosten-Betrachtung (T€) vor LFA	0 €	0 €	0 €	0 €	0 €	0 €	0 €	0 €	0 €	0 €	0 €
jährlicher Saldo (T€)	0 €	0 €	0 €	0 €	0 €	0 €	0 €	0 €	0 €	0 €	0 €
Zinsen (T€)	0 €	0 €	0 €	0 €	0 €	0 €	0 €	0 €	0 €	0 €	0 €
Kosten insgesamt (T€)	0 €	0 €	0 €	0 €	0 €	0 €	0 €	0 €	0 €	0 €	0 €
Kosten - ges. kumuliert (T€)	0 €	0 €	0 €	0 €	0 €	0 €	0 €	0 €	0 €	0 €	0 €
kumulierte Nutzen-Kosten-Betrachtung (T€) nach LFA	0 €	0 €	0 €	0 €	0 €	0 €	0 €	0 €	0 €	0 €	0 €
jährlicher Saldo (T€)	0 €	0 €	0 €	0 €	0 €	0 €	0 €	0 €	0 €	0 €	0 €

BewertungsTool:
Gewerbegebiet Hanna-Kunath

	2029	2030	2031	2032	2033	2034	2035	2036	2037	2038	2039
Arbeitsplatzeffekte (Gesamtsumme p.a.)	0,0	0,0	0,0	0,0	0,0	0,0	0,0	0,0	0,0	0,0	0,0
Fiskalische Effekte in Bremen p.a. vor LFA	0 €	0 €	0 €	0 €	0 €	0 €	0 €	0 €	0 €	0 €	0 €
Nachrichtl.: Fiskalische Effekte kumuliert	0	0	0	0	0	0	0	0	0	0	0
Fiskalische Effekte in Bremen p.a. nach LFA	0 €	0 €	0 €	0 €	0 €	0 €	0 €	0 €	0 €	0 €	0 €
Nachrichtl.: Fiskalische Effekte kumuliert	0	0	0	0	0	0	0	0	0	0	0
kumulierte Nutzen-Kosten-Betrachtung (T€) vor LFA	0 €	0 €	0 €	0 €	0 €	0 €	0 €	0 €	0 €	0 €	0 €
jährlicher Saldo (T€)	0 €	0 €	0 €	0 €	0 €	0 €	0 €	0 €	0 €	0 €	0 €
Zinsen (T€)	0 €	0 €	0 €	0 €	0 €	0 €	0 €	0 €	0 €	0 €	0 €
Kosten insgesamt (T€)	0 €	0 €	0 €	0 €	0 €	0 €	0 €	0 €	0 €	0 €	0 €
Kosten - ges. kumuliert (T€)	0 €	0 €	0 €	0 €	0 €	0 €	0 €	0 €	0 €	0 €	0 €
kumulierte Nutzen-Kosten-Betrachtung (T€) nach LFA	0 €	0 €	0 €	0 €	0 €	0 €	0 €	0 €	0 €	0 €	0 €
jährlicher Saldo (T€)	0 €	0 €	0 €	0 €	0 €	0 €	0 €	0 €	0 €	0 €	0 €

BewertungsTool:

Gewerbegebiet Hanna-Kunath

	2040	2041	2042
Arbeitsplatzeffekte (Gesamtsumme p.a.)	0,0	0,0	0,0

Fiskalische Effekte in Bremen p.a. vor LFA	0 €	0 €	0 €
Nachrichtl.: Fiskalische Effekte kumuliert	0	0	0
Fiskalische Effekte in Bremen p.a. nach LFA	0 €	0 €	0 €
Nachrichtl.: Fiskalische Effekte kumuliert	0	0	0

kumulierte Nutzen-Kosten-Betrachtung (T€) vor LFA	0 €	0 €	0 €
jährlicher Saldo (T€)	0 €	0 €	0 €
Zinsen (T€)	0 €	0 €	0 €
Kosten insgesamt (T€)	0 €	0 €	0 €
Kosten - ges. kumuliert (T€)	0 €	0 €	0 €

kumulierte Nutzen-Kosten-Betrachtung (T€) nach LFA	0 €	0 €	0 €
jährlicher Saldo (T€)	0 €	0 €	0 €

BewertungsTool: Nachhaltige Ausgaben und Investitionen

Gewerbegebiet Hanna-Kunath-Straße

Report - Wirkungsbereich Infrastruktur

	2018	2024	2030	2036	2042
Input					
Kosten / Finanzierung Land Bremen [€]	0 €	0 €	0 €	0 €	0 €
Bauinvestitionen [€]	0 €	0 €	0 €	0 €	0 €

Zwischenergebnisse

Temporäre Arbeitsplatzeffekte Bauerstellungsphase	0,0	0,0	0,0	0,0	0,0
---------------------------------------------------	-----	-----	-----	-----	-----

Endergebnisse

Arbeitsplatzeffekte (Gesamtsumme p.a.)	0,0	0,0	0,0	0,0	0,0
Einwohnereffekte (Gesamtsumme p.a.)	0,0	0,0	0,0	0,0	0,0
Fiskalische Effekte in Bremen p.a. vor LFA	0 €	0 €	0 €	0 €	0 €
Nachrichtl.: Fiskalische Effekte kumuliert	0 €	0 €	0 €	0 €	0 €
Fiskalische Effekte in Bremen p.a. nach LFA	0 €	0 €	0 €	0 €	0 €
Nachrichtl.: Fiskalische Effekte kumuliert	0 €	0 €	0 €	0 €	0 €

Ergebnisse nur vor LFA

	2018	2019	2020	2021	2022
Nutzen-Kosten-Betrachtung kumuliert (T€)	0 €	0 €	0 €	0 €	0 €
jährlicher Saldo (T€)	0 €	0 €	0 €	0 €	0 €
Zinsen (T€)	0 €	0 €	0 €	0 €	0 €
Kosten insgesamt (T€)	0 €	0 €	0 €	0 €	0 €
Kosten insgesamt kumuliert (T€)	0 €	0 €	0 €	0 €	0 €
	2023	2024	2025	2026	2027
Nutzen-Kosten-Betrachtung kumuliert (T€) [Forts.]	0 €	0 €	0 €	0 €	0 €
jährlicher Saldo (T€)	0 €	0 €	0 €	0 €	0 €
Zinsen (T€)	0 €	0 €	0 €	0 €	0 €
Kosten insgesamt (T€)	0 €	0 €	0 €	0 €	0 €
Kosten insgesamt kumuliert (T€)	0 €	0 €	0 €	0 €	0 €
	2028	2029	2030	2031	2032
Nutzen-Kosten-Betrachtung kumuliert (T€) [Forts.]	0 €	0 €	0 €	0 €	0 €
jährlicher Saldo (T€)	0 €	0 €	0 €	0 €	0 €
Zinsen (T€)	0 €	0 €	0 €	0 €	0 €
Kosten insgesamt (T€)	0 €	0 €	0 €	0 €	0 €
Kosten insgesamt kumuliert (T€)	0 €	0 €	0 €	0 €	0 €
	2033	2034	2035	2036	2037
Nutzen-Kosten-Betrachtung kumuliert (T€) [Forts.]	0 €	0 €	0 €	0 €	0 €
jährlicher Saldo (T€)	0 €	0 €	0 €	0 €	0 €
Zinsen (T€)	0 €	0 €	0 €	0 €	0 €
Kosten insgesamt (T€)	0 €	0 €	0 €	0 €	0 €
Kosten insgesamt kumuliert (T€)	0 €	0 €	0 €	0 €	0 €
	2038	2039	2040	2041	2042
Nutzen-Kosten-Betrachtung kumuliert (T€) [Forts.]	0 €	0 €	0 €	0 €	0 €
jährlicher Saldo (T€)	0 €	0 €	0 €	0 €	0 €
Zinsen (T€)	0 €	0 €	0 €	0 €	0 €
Kosten insgesamt (T€)	0 €	0 €	0 €	0 €	0 €
Kosten insgesamt kumuliert (T€)	0 €	0 €	0 €	0 €	0 €

BewertungsTool: Nachhaltige Ausgaben und Investitionen

Gewerbegebiet Hanna-Kunath-Straße

Input Kosten

	Finanzierung durch das Land Bremen [€]	Personal- kosten [€]	Sach- /Investitions- kosten [€]
2018		0 €	0 €
2019		0 €	0 €
2020		0 €	0 €
2021		0 €	0 €
2022		0 €	0 €
2023		0 €	0 €
2024		0 €	0 €
2025		0 €	0 €
2026		0 €	0 €
2027		0 €	0 €
2028		0 €	0 €
2029		0 €	0 €
2030		0 €	0 €
2031		0 €	0 €
2032		0 €	0 €
2033		0 €	0 €
2034		0 €	0 €
2035		0 €	0 €
2036		0 €	0 €
2037		0 €	0 €
2038		0 €	0 €
2039		0 €	0 €
2040		0 €	0 €
2041		0 €	0 €
2042		0 €	0 €

BewertungsTool: Nachhaltige Ausgaben und Investitionen

Gewerbegebiet Hanna-Kunath-Straße

Input Drittmittel

Über welche Informationen hinsichtlich der Drittmittel verfügen Sie?

nur Drittmittel insgesamt

Aufteilung Drittmittel öffentlich und privat

Aufteilung Drittmittel öffentlich und privat und Anteil privat aus Bremen

	Drittmittel insgesamt	öffentliche Drittmittel (BMBF, DFG, etc.)	Privat / Wirtschaft insgesamt	Privat / Wirtschaft außerhalb Bremens [€]	Privat / Wirtschaft aus Bremen	Überprüfungsspalte Summe Prozente
2018		65,0% 0 €	35,0% 0 €	24,5% 0 €	10,5% 0 €	100%
2019		65,0% 0 €	35,0% 0 €	24,5% 0 €	10,5% 0 €	100%
2020		65,0% 0 €	35,0% 0 €	24,5% 0 €	10,5% 0 €	100%
2021		65,0% 0 €	35,0% 0 €	24,5% 0 €	10,5% 0 €	100%
2022		65,0% 0 €	35,0% 0 €	24,5% 0 €	10,5% 0 €	100%
2023		65,0% 0 €	35,0% 0 €	24,5% 0 €	10,5% 0 €	100%
2024		65,0% 0 €	35,0% 0 €	24,5% 0 €	10,5% 0 €	100%
2025		65,0% 0 €	35,0% 0 €	24,5% 0 €	10,5% 0 €	100%
2026		65,0% 0 €	35,0% 0 €	24,5% 0 €	10,5% 0 €	100%
2027		65,0% 0 €	35,0% 0 €	24,5% 0 €	10,5% 0 €	100%
2028		65,0% 0 €	35,0% 0 €	24,5% 0 €	10,5% 0 €	100%
2029		65,0% 0 €	35,0% 0 €	24,5% 0 €	10,5% 0 €	100%
2030		65,0% 0 €	35,0% 0 €	24,5% 0 €	10,5% 0 €	100%
2031		65,0% 0 €	35,0% 0 €	24,5% 0 €	10,5% 0 €	100%
2032		65,0% 0 €	35,0% 0 €	24,5% 0 €	10,5% 0 €	100%
2033		65,0% 0 €	35,0% 0 €	24,5% 0 €	10,5% 0 €	100%
2034		65,0% 0 €	35,0% 0 €	24,5% 0 €	10,5% 0 €	100%
2035		65,0% 0 €	35,0% 0 €	24,5% 0 €	10,5% 0 €	100%
2036		65,0% 0 €	35,0% 0 €	24,5% 0 €	10,5% 0 €	100%
2037		65,0% 0 €	35,0% 0 €	24,5% 0 €	10,5% 0 €	100%
2038		65,0% 0 €	35,0% 0 €	24,5% 0 €	10,5% 0 €	100%
2039		65,0% 0 €	35,0% 0 €	24,5% 0 €	10,5% 0 €	100%
2040		65,0% 0 €	35,0% 0 €	24,5% 0 €	10,5% 0 €	100%
2041		65,0% 0 €	35,0% 0 €	24,5% 0 €	10,5% 0 €	100%
2042		65,0% 0 €	35,0% 0 €	24,5% 0 €	10,5% 0 €	100%

BewertungsTool: Nachhaltige Ausgaben und Investitionen

#####

Absolventen als qualifiziertes Personal

	Anzahl in Lehre/ Studiengang Beschäftigte	Studien- anfänger pro Jahr
2018		
2019		
2020		
2021		
2022		
2023		
2024		
2025		
2026		
2027		
2028		
2029		
2030		
2031		
2032		
2033		
2034		
2035		
2036		
2037		
2038		
2039		
2040		
2041		
2042		

BewertungsTool: Nachhaltige Ausgaben und Investitionen

Gewerbegebiet Hanna-Kunath-Straße

III. Annahmen und Setzungen

Sofern Sie nicht die Standardvorgaben des Tools benutzen wollen, können Sie hier eigene Werte, bspw. aus Zielvereinbarungen eintragen.
Eigene Eintragungen = Abweichungen von den Vorgaben

Personal-, Sach- und Investitionskosten für einen Arbeitsplatz

Anteil Personalkosten an den Gesamtkosten eines Arbeitsplatzes (Quelle: SBW)

Anteil Sachkosten/Investitionen (Gesamtkosten eines Arb.-platzes - Personalkosten; Veränderung, bei Personalkosten eintrager

Gesamtkosten je Arbeitsplatz (bremische Finanzierung)

Gesamtkosten je Arbeitsplatz (Drittmittel)

Sofern Sie für die Angaben zu den Arbeitsplatzkosten nicht die Systemwerte ausgewählt haben, begründen Sie dies bitte hier:

(zum Beenden der Textfeldeingabe bitte in ein aktives Excelfeld klicken)

Drittmittel und Arbeitsplatzkosten in der Wirtschaft

Kosten für einen neuen Arbeitsplatz in der Wirtschaft bei FuE-Kooperationsprojekten

Kosten je gesichertem Arbeitsplatz in der Wirtschaft bei FuE-Kooperationsprojekten (Ergebnis PRO INNO-Evaluierung: 105,2 T€)

Anteil öffentliche Drittmittel (BMBF, DFG, etc.)

Anteil Privat / Wirtschaft außerhalb Bremens

Anteil Privat / Wirtschaft aus Bremen

Wirkungsfrist durch den Impuls der Kooperationsprojekte entstandenen Arbeitsplätze

Absolventen

Bremische Verbleibquote der Absolventen (in der Bremischen Wirtschaft)

lediglich ein Teil der Absolventen wird gezählt zur Vermeidung Doppelzahlungen mit AP aus Wirtschafts-FuE-Mitteln

Sofern Sie für die Absolventenzahlen nicht die Systemwerte ausgewählt haben, begründen Sie dies bitte hier:

Multiplikatoren und Regionale Effekte

(zum Beenden der Textfeldeingabe bitte in ein aktives Excelfeld klicken)

Jahresfrist bei der Berechnung der Arbeitsplätze durch Kooperationen (So lange bestehen AP aufgrund des Kooperationsimpulses)

Regionalmultiplikator (Quelle: ISP-Evaluierung = 1,4) (Änderung durch Anwender nur bei nachweislich höheren bremischen Verflechtu

Einkommensmultiplikator (Quelle ISP-Evaluierung 1,1 - ist Bestandteil des Regionalmultiplikators)

Steuereinnahmen pro Arbeitsplatz - vor LFA

Steuereinnahmen pro Arbeitsplatz -nach LFA

Pendlerquote

Haushaltsgröße (Quelle: StaLa Bremen)

Abzug von Handelswaren (Korrekturfaktor VGR-Daten)

Bremische Regionalquote (Vorleistungen und Einkommensverausgabung; Quelle: ISP-Evaluierung)

Durchschnittlicher Produktionswert je Erwerbstätigen in Bremen (VGR der Länder, Berechnung 03.2007 des StaLa Bremen; Wert 200

Durchschnittlicher Produktionswert je Erwerbstätigen Bauwirtschaft (VGR der Länder, Berechnung 03.2007 des StaLa Bremen; Wert :

Fiskalischer Effekt je Einwohner - vor LFA

Zinssatz im
Zeitverlauf
und in (%)

2018	<input type="text" value="3,35"/>
2019	<input type="text" value="3,35"/>
2020	<input type="text" value="3,35"/>
2021	<input type="text" value="3,35"/>
2022	<input type="text" value="3,35"/>
2023	<input type="text" value="3,55"/>
2024	<input type="text" value="3,55"/>
2025	<input type="text" value="3,55"/>
2026	<input type="text" value="3,55"/>
2027	<input type="text" value="3,55"/>
2028	<input type="text" value="3,80"/>
2029	<input type="text" value="3,80"/>
2030	<input type="text" value="3,80"/>
2031	<input type="text" value="3,80"/>
2032	<input type="text" value="3,80"/>
2033	<input type="text" value="3,80"/>
2034	<input type="text" value="3,80"/>
2035	<input type="text" value="3,80"/>
2036	<input type="text" value="3,80"/>
2037	<input type="text" value="3,80"/>
2038	<input type="text" value="3,80"/>
2039	<input type="text" value="3,80"/>

BewertungsTool: Nachhaltige Ausgaben und Investitionen

Gewerbegebiet Hanna-Kunath-Straße

2040	3,80
2041	3,80
2042	3,80

Studentische Konsumausgaben

9.512 €	Jährliche Ausgaben am Studienort - Student vor Ort
7.436 €	Jährliche Ausgaben am Studienort - Auswärtiger Student
676 €	Jährliche Ausgaben am Studienort - Einpendlerstudent
35,6%	Anteil Konsumausgaben an allen Ausgaben
3	durchschnittliche Studiendauer (Jahre)
50%	Bremische Abbrecherquote
50%	Abschlag zur Vermeidung von Doppelzählungen mit FuE-Kooperationspartnern
50%	Anteil der Studenten aus der Region

BewertungsTool: Nachhaltige Ausgaben und Investitionen

Gewerbegebiet Hanna-Kunath-Straße

Ergebnisübersicht - Details (hier keine Eingaben oder Änderungen vornehmen!)

	2018	2019	2020	2021	2022	2023	2024	2025	2026	2027	2028
Direkte Arbeitsplätze											
in der Einrichtung	0,0	0,0	0,0	0,0	0,0	0,0	0,0	0,0	0,0	0,0	0,0
davon: vom Land Bremen finanziert	0,0	0,0	0,0	0,0	0,0	0,0	0,0	0,0	0,0	0,0	0,0
aus Drittmitteln finanziert	0,0	0,0	0,0	0,0	0,0	0,0	0,0	0,0	0,0	0,0	0,0
Drittmittel	0 €	0 €	0 €	0 €	0 €	0 €	0 €	0 €	0 €	0 €	0 €
davon: öffentliche Drittmittel	0 €	0 €	0 €	0 €	0 €	0 €	0 €	0 €	0 €	0 €	0 €
private Drittmittel (nicht Bremen)	0 €	0 €	0 €	0 €	0 €	0 €	0 €	0 €	0 €	0 €	0 €
bremische private Drittmittel	0 €	0 €	0 €	0 €	0 €	0 €	0 €	0 €	0 €	0 €	0 €
Arbeitsplätze aus den Vorleistungen der											
FuE-Einrichtung											
(Sachkosten und Investitionen)	0,0	0,0	0,0	0,0	0,0	0,0	0,0	0,0	0,0	0,0	0,0
indirekte und induzierte											
Arbeitsplatzeffekte in Bremen	0,0	0,0	0,0	0,0	0,0	0,0	0,0	0,0	0,0	0,0	0,0
indirekte Arbeitsplätze	0,0	0,0	0,0	0,0	0,0	0,0	0,0	0,0	0,0	0,0	0,0
induzierte Arbeitsplätze	0,0	0,0	0,0	0,0	0,0	0,0	0,0	0,0	0,0	0,0	0,0
Arbeitsplätze aus											
studentischen Konsumausgaben	0,0	0,0	0,0	0,0	0,0	0,0	0,0	0,0	0,0	0,0	0,0
Absolventen als											
qualifiziertes Personal	0,0	0,0	0,0	0,0	0,0	0,0	0,0	0,0	0,0	0,0	0,0
fiskalische Effekte											
Lehre insgesamt vor LFA	0 €	0 €	0 €	0 €	0 €	0 €	0 €	0 €	0 €	0 €	0 €
insgesamt nach LFA	0 €	0 €	0 €	0 €	0 €	0 €	0 €	0 €	0 €	0 €	0 €
fiskalische Einwohnereffekte	0 €	0 €	0 €	0 €	0 €	0 €	0 €	0 €	0 €	0 €	0 €
fisk. Arbeitspl.Effekte v. LFA	0 €	0 €	0 €	0 €	0 €	0 €	0 €	0 €	0 €	0 €	0 €
fisk. Arbeitspl.Effekte n. LFA	0 €	0 €	0 €	0 €	0 €	0 €	0 €	0 €	0 €	0 €	0 €

Bewert

Gewerbege

Ergebnisübersicht - Details (hier keine E

	2029	2030	2031	2032	2033	2034	2035	2036	2037	2038	2039
Direkte Arbeitsplätze											
in der Einrichtung	0,0	0,0	0,0	0,0	0,0	0,0	0,0	0,0	0,0	0,0	0,0
davon: vom Land Bremen finanziert	0,0	0,0	0,0	0,0	0,0	0,0	0,0	0,0	0,0	0,0	0,0
aus Drittmitteln finanziert	0,0	0,0	0,0	0,0	0,0	0,0	0,0	0,0	0,0	0,0	0,0
Drittmittel	0 €	0 €	0 €	0 €	0 €	0 €	0 €	0 €	0 €	0 €	0 €
davon: öffentliche Drittmittel	0 €	0 €	0 €	0 €	0 €	0 €	0 €	0 €	0 €	0 €	0 €
private Drittmittel (nicht Bremen)	0 €	0 €	0 €	0 €	0 €	0 €	0 €	0 €	0 €	0 €	0 €
bremische private Drittmittel	0 €	0 €	0 €	0 €	0 €	0 €	0 €	0 €	0 €	0 €	0 €
Arbeitsplätze aus den Vorleistungen der											
FuE-Einrichtung											
(Sachkosten und Investitionen)	0,0	0,0	0,0	0,0	0,0	0,0	0,0	0,0	0,0	0,0	0,0
indirekte und induzierte											
Arbeitsplatzeffekte in Bremen	0,0	0,0	0,0	0,0	0,0	0,0	0,0	0,0	0,0	0,0	0,0
indirekte Arbeitsplätze	0,0	0,0	0,0	0,0	0,0	0,0	0,0	0,0	0,0	0,0	0,0
induzierte Arbeitsplätze	0,0	0,0	0,0	0,0	0,0	0,0	0,0	0,0	0,0	0,0	0,0
Arbeitsplätze aus											
studentischen Konsumausgaben	0,0	0,0	0,0	0,0	0,0	0,0	0,0	0,0	0,0	0,0	0,0
Absolventen als											
qualifiziertes Personal	0,0	0,0	0,0	0,0	0,0	0,0	0,0	0,0	0,0	0,0	0,0
fiskalische Effekte											
Lehre insgesamt vor LFA	0 €	0 €	0 €	0 €	0 €	0 €	0 €	0 €	0 €	0 €	0 €
insgesamt nach LFA	0 €	0 €	0 €	0 €	0 €	0 €	0 €	0 €	0 €	0 €	0 €
fisk. Wohnereffekte	0 €	0 €	0 €	0 €	0 €	0 €	0 €	0 €	0 €	0 €	0 €
fisk. Arbeitspl.Effekte v. LFA	0 €	0 €	0 €	0 €	0 €	0 €	0 €	0 €	0 €	0 €	0 €
fisk. Arbeitspl.Effekte n. LFA	0 €	0 €	0 €	0 €	0 €	0 €	0 €	0 €	0 €	0 €	0 €

Bewert

Gewerbege

Ergebnisübersicht - Details (hier keine E

	2040	2041	2042
Direkte Arbeitsplätze			
in der Einrichtung	0,0	0,0	0,0
davon: vom Land Bremen finanziert	0,0	0,0	0,0
aus Drittmitteln finanziert	0,0	0,0	0,0
Drittmittel	0 €	0 €	0 €
davon: öffentliche Drittmittel	0 €	0 €	0 €
private Drittmittel (nicht Bremen)	0 €	0 €	0 €
bremische private Drittmittel	0 €	0 €	0 €
Arbeitsplätze aus den Vorleistungen der			
FuE-Einrichtung			
(Sachkosten und Investitionen)	0,0	0,0	0,0
indirekte und induzierte Arbeitsplatzeffekte in Bremen	0,0	0,0	0,0
indirekte Arbeitsplätze	0,0	0,0	0,0
induzierte Arbeitsplätze	0,0	0,0	0,0
Arbeitsplätze aus studentischen Konsumausgaben	0,0	0,0	0,0
Absolventen als qualifiziertes Personal	0,0	0,0	0,0
fiskalische Effekte			
Lehre insgesamt vor LFA	0 €	0 €	0 €
insgesamt nach LFA	0 €	0 €	0 €
fiskalische Einwohnereffekte	0 €	0 €	0 €
fisk. Arbeitspl.Effekte v. LFA	0 €	0 €	0 €
fisk. Arbeitspl.Effekte n. LFA	0 €	0 €	0 €

BewertungsTool: Nachhaltige Ausgaben und Investitionen

Gewerbegebiet Hanna-Kunath-Straße

	2018	2019	2020	2021	2022	2023	2024	2025	2026	2027	2028
Arbeitsplatzeffekte (Gesamtsumme p.a.)	0,0	0,0	0,0	0,0	0,0	0,0	0,0	0,0	0,0	0,0	0,0
Einwohnereffekte (Gesamtsumme p.a.)	0,0	0,0	0,0	0,0	0,0	0,0	0,0	0,0	0,0	0,0	0,0
Fiskalische Effekte in Bremen p.a. vor LFA	0 €	0 €	0 €	0 €	0 €	0 €	0 €	0 €	0 €	0 €	0 €
Nachrichtl.: Fiskalische Effekte kumuliert	0 €	0 €	0 €	0 €	0 €	0 €	0 €	0 €	0 €	0 €	0 €
Fiskalische Effekte in Bremen p.a. nach LFA	0 €	0 €	0 €	0 €	0 €	0 €	0 €	0 €	0 €	0 €	0 €
Nachrichtl.: Fiskalische Effekte kumuliert	0 €	0 €	0 €	0 €	0 €	0 €	0 €	0 €	0 €	0 €	0 €
kumulierte Nutzen-Kosten-Betrachtung (T€) vor LFA	0 €	0 €	0 €	0 €	0 €	0 €	0 €	0 €	0 €	0 €	0 €
jährlicher Saldo (T€)	0 €	0 €	0 €	0 €	0 €	0 €	0 €	0 €	0 €	0 €	0 €
Zinsen (T€)	0 €	0 €	0 €	0 €	0 €	0 €	0 €	0 €	0 €	0 €	0 €
Kosten insgesamt (T€)	0 €	0 €	0 €	0 €	0 €	0 €	0 €	0 €	0 €	0 €	0 €
Kosten - ges. kumuliert (T€)	0 €	0 €	0 €	0 €	0 €	0 €	0 €	0 €	0 €	0 €	0 €
kumulierte Nutzen-Kosten-Betrachtung (T€) nach LFA	0 €	0 €	0 €	0 €	0 €	0 €	0 €	0 €	0 €	0 €	0 €
jährlicher Saldo (T€)	0 €	0 €	0 €	0 €	0 €	0 €	0 €	0 €	0 €	0 €	0 €

BewertungsTool:

Gewerbegebiet Hanna-Kun

	2029	2030	2031	2032	2033	2034	2035	2036	2037	2038	2039
Arbeitsplatzeffekte (Gesamtsumme p.a.)	0,0	0,0	0,0	0,0	0,0	0,0	0,0	0,0	0,0	0,0	0,0
Einwohnereffekte (Gesamtsumme p.a.)	0,0	0,0	0,0	0,0	0,0	0,0	0,0	0,0	0,0	0,0	0,0
Fiskalische Effekte in Bremen p.a. vor LFA	0 €	0 €	0 €	0 €	0 €	0 €	0 €	0 €	0 €	0 €	0 €
Nachrichtl.: Fiskalische Effekte kumuliert	0 €	0 €	0 €	0 €	0 €	0 €	0 €	0 €	0 €	0 €	0 €
Fiskalische Effekte in Bremen p.a. nach LFA	0 €	0 €	0 €	0 €	0 €	0 €	0 €	0 €	0 €	0 €	0 €
Nachrichtl.: Fiskalische Effekte kumuliert	0 €	0 €	0 €	0 €	0 €	0 €	0 €	0 €	0 €	0 €	0 €
kumulierte Nutzen-Kosten-Betrachtung (T€) vor LFA	0 €	0 €	0 €	0 €	0 €	0 €	0 €	0 €	0 €	0 €	0 €
jährlicher Saldo (T€)	0 €	0 €	0 €	0 €	0 €	0 €	0 €	0 €	0 €	0 €	0 €
Zinsen (T€)	0 €	0 €	0 €	0 €	0 €	0 €	0 €	0 €	0 €	0 €	0 €
Kosten insgesamt (T€)	0 €	0 €	0 €	0 €	0 €	0 €	0 €	0 €	0 €	0 €	0 €
Kosten - ges. kumuliert (T€)	0 €	0 €	0 €	0 €	0 €	0 €	0 €	0 €	0 €	0 €	0 €
kumulierte Nutzen-Kosten-Betrachtung (T€) nach LFA	0 €	0 €	0 €	0 €	0 €	0 €	0 €	0 €	0 €	0 €	0 €
jährlicher Saldo (T€)	0 €	0 €	0 €	0 €	0 €	0 €	0 €	0 €	0 €	0 €	0 €

BewertungsTool:

Gewerbegebiet Hanna-Kun

	2040	2041	2042
Arbeitsplatzeffekte (Gesamtsumme p.a.)	0,0	0,0	0,0
Einwohnereffekte (Gesamtsumme p.a.)	0,0	0,0	0,0
Fiskalische Effekte in Bremen p.a. vor LFA	0 €	0 €	0 €
Nachrichtl.: Fiskalische Effekte kumuliert	0 €	0 €	0 €
Fiskalische Effekte in Bremen p.a. nach LFA	0 €	0 €	0 €
Nachrichtl.: Fiskalische Effekte kumuliert	0 €	0 €	0 €
kumulierte Nutzen-Kosten-Betrachtung (T€) vor LFA	0 €	0 €	0 €
jährlicher Saldo (T€)	0 €	0 €	0 €
Zinsen (T€)	0 €	0 €	0 €
Kosten insgesamt (T€)	0 €	0 €	0 €
Kosten - ges. kumuliert (T€)	0 €	0 €	0 €
kumulierte Nutzen-Kosten-Betrachtung (T€) nach LFA	0 €	0 €	0 €
jährlicher Saldo (T€)	0 €	0 €	0 €

BewertungsTool: Nachhaltige Ausgaben und Investitionen

Gewerbegebiet Hanna-Kunath-Straße

Report - Wirkungsbereich Lehre

	2018	2024	2030	2036	2042
Input					
Kosten / Finanzierung Land Bremen [€]	0 €	0 €	0 €	0 €	0 €
Input Drittmittel [€]	0 €	0 €	0 €	0 €	0 €
Anzahl in Lehre/ Studiengang Beschäftigte	0,0	0,0	0,0	0,0	0,0
Studienanfänger pro Jahr	0,0	0,0	0,0	0,0	0,0

Annahmen und Setzungen (Vorgaben des Tools, begründete Änderungen durch User möglich)

Anteil Personalkosten an den Gesamtkosten eines Arbeitsplatzes	65%
Gesamtkosten je Arbeitsplatz (bremische Finanzierung) in EURO	85.000 €
Gesamtkosten je Arbeitsplatz (Drittmittel)	85.000 €
Bremische Verbleibquote der Absolventen	40%

Zwischenergebnisse

Direkte Arbeitsplätze in der FuE-Einrichtung	0,0	0,0	0,0	0,0	0,0
Arbeitsplätze aus Vorleistungen der FuE-Einrichtung (Sachkosten und Investitionen)	0,0	0,0	0,0	0,0	0,0
Absolventen als Qualifiziertes Personal in bremischer Wirtschaft	0,0	0,0	0,0	0,0	0,0
Indirekte und induzierte Arbeitsplatzeffekte in Bremen	0,0	0,0	0,0	0,0	0,0
Arbeitsplätze aus studentischen Konsumausgaben	0,0	0,0	0,0	0,0	0,0

Endergebnisse

Arbeitsplatzeffekte (Gesamtsumme p.a.)	0,0	0,0	0,0	0,0	0,0
Einwohnereffekte (Gesamtsumme p.a.)	0,0	0,0	0,0	0,0	0,0
Fiskalische Effekte in Bremen p.a. vor LFA	0 €	0 €	0 €	0 €	0 €
Nachrichtl.: Fiskalische Effekte kumuliert	0 €	0 €	0 €	0 €	0 €
Fiskalische Effekte in Bremen p.a. nach LFA	0 €	0 €	0 €	0 €	0 €
Nachrichtl.: Fiskalische Effekte kumuliert	0 €	0 €	0 €	0 €	0 €

alle Angaben vor LFA

	2018	2019	2020	2021	2022
Nutzen-Kosten-Betrachtung kumuliert (T€)	0 €	0 €	0 €	0 €	0 €
jährlicher Saldo (T€)	0 €	0 €	0 €	0 €	0 €
Zinsen (T€)	0 €	0 €	0 €	0 €	0 €
Kosten insgesamt (T€)	0 €	0 €	0 €	0 €	0 €
Kosten insgesamt kumuliert (T€)	0 €	0 €	0 €	0 €	0 €
	2023	2024	2025	2026	2027
Nutzen-Kosten-Betrachtung kumuliert (T€) [Forts.]	0 €	0 €	0 €	0 €	0 €
jährlicher Saldo (T€)	0 €	0 €	0 €	0 €	0 €
Zinsen (T€)	0 €	0 €	0 €	0 €	0 €
Kosten insgesamt (T€)	0 €	0 €	0 €	0 €	0 €
Kosten insgesamt kumuliert (T€)	0 €	0 €	0 €	0 €	0 €
	2028	2029	2030	2031	2032
Nutzen-Kosten-Betrachtung kumuliert (T€) [Forts.]	0 €	0 €	0 €	0 €	0 €
jährlicher Saldo (T€)	0 €	0 €	0 €	0 €	0 €
Zinsen (T€)	0 €	0 €	0 €	0 €	0 €
Kosten insgesamt (T€)	0 €	0 €	0 €	0 €	0 €
Kosten insgesamt kumuliert (T€)	0 €	0 €	0 €	0 €	0 €
	2033	2034	2035	2036	2037
Nutzen-Kosten-Betrachtung kumuliert (T€) [Forts.]	0 €	0 €	0 €	0 €	0 €
jährlicher Saldo (T€)	0 €	0 €	0 €	0 €	0 €
Zinsen (T€)	0 €	0 €	0 €	0 €	0 €
Kosten insgesamt (T€)	0 €	0 €	0 €	0 €	0 €
Kosten insgesamt kumuliert (T€)	0 €	0 €	0 €	0 €	0 €
	2038	2039	2040	2041	2042
Nutzen-Kosten-Betrachtung kumuliert (T€) [Forts.]	0 €	0 €	0 €	0 €	0 €
jährlicher Saldo (T€)	0 €	0 €	0 €	0 €	0 €
Zinsen (T€)	0 €	0 €	0 €	0 €	0 €
Kosten insgesamt (T€)	0 €	0 €	0 €	0 €	0 €
Kosten insgesamt kumuliert (T€)	0 €	0 €	0 €	0 €	0 €

BewertungsTool: Nachhaltige Ausgaben und Investitionen

Nutzen-Kosten-Tabelle

Gewerbegebiet Hanna-Kunath-Straße

1000 €		2018	2019	2020	2021	2022	2023	2024	2025	2026	2027	2028	2029	2030
Direkte Ausgaben	Ausgaben der Verwaltung: Personalausgaben													
	Sachausgaben													
	Planung	196	531		906		420	18	268					
	Grunderwerb und Erwerbsnebenkosten													
	Erschließung								320	3.206	2.806	1.246		
	Bauinvestition													
	Ersatzmaßnahmen													
	Folgekosten													
Sonstige														
Summe der direkten Ausgaben (nominal)		196	531	0	906	0	420	18	588	3.206	2.806	1.246	0	0
Indirekte Ausgaben	Erweiterung vorhandener Infrastruktur													
	Sonstige allgemeine Umweltschutzmaßnahmen													
	Investitionsförderung													
	Sonstige													
	Summe der indirekten Ausgaben (nominal)	0	0	0	0	0	0	0	0	0	0	0	0	0
Summe der Nettoausgaben (nominal)		196	531	0	906	0	420	18	588	3.206	2.806	1.246	0	0
Abzinsungsfaktor (Realzins)		1,00	1,00	1,00	1,00	1,00	1,04	1,08	1,12	1,16	1,20	1,25	1,30	1,35
Summe der Nettoausgaben (real)		196	531	0	906	0	405	16	526	2.762	2.329	996	0	0
Direkte Nutzen	Verkaufserlöse										2.255	2.255	2.255	625
	Mieten und Pachten										133	267	400	437
	Gebühren und Steuern (allg.6,2% auf Verkaufserlöse)													
	Summe der direkten Nutzen (nominal)	0	0	0	0	0	0	0	0	0	2.388	2.522	2.655	1.062
Indirekte Nutzen	Fiskalische Wirkungen (siehe Anlage) vor LFA	2	6	0	10	0	5	0	7	36	332	614	900	970
	Fiskalische Wirkungen (siehe Anlage) nach LFA	2	6	0	10	0	5	0	7	36	332	614	900	970
	Drittmiteleinwerbungen gesamt	0	0	0	0	0	0	0	120	1.355	1.265	309	0	0
	EU (ohne Komplementärarmittel)													
	Bund (ohne Komplementärarmittel)								120	1.355	1.265	309		
	Sonstige (reine Drittmittel)													
	Summe der indirekten Nutzen (nominal) vor LFA	2	6	0	10	0	5	0	127	1.392	1.597	923	900	970
	Summe der indirekten Nutzen (nominal) nach LFA	2	6	0	10	0	5	0	127	1.392	1.597	923	900	970
Summe der Nettonutzen (nominal)		2	6	0	10	0	5	0	127	1.392	3.985	3.445	3.556	2.031
Abzinsungsfaktor (Realzins)		1,00	1,00	1,00	1,00	1,00	1,04	1,08	1,12	1,16	1,20	1,25	1,30	1,35
Summe der Nettonutzen (real)		2	6	0	10	0	5	0	113	1.199	3.307	2.754	2.739	1.507
Berechnung vor LFA	Saldo Nutzen abzüglich Kosten (real)	-194	-525	0	-896	0	-400	-16	-412	-1.563	979	1.758	2.739	1.507
	Saldo kumuliert (real)	-194	-525	0	-896	0	-594	-610	-1.022	-2.585	-1.607	151	2.890	4.397
Berechnung nach LFA	Summe der Nettonutzen (nominal)	2	6	0	10	0	5	0	127	1.392	3.985	3.445	3.556	2.031
	Abzinsungsfaktor (Realzins)	1,00	1,00	1,00	1,00	1,00	1,04	1,08	1,12	1,16	1,20	1,25	1,30	1,35
	Summe der Nettonutzen (real)	2	6	0	10	0	5	0	113	1.199	3.307	2.754	2.739	1.507
	Saldo Nutzen abzüglich Kosten (real)	-194	-525	0	-896	0	-400	-16	-412	-1.563	979	1.758	2.739	1.507
Saldo kumuliert (real)		-194	-525	0	-896	0	-594	-610	-1.022	-2.585	-1.607	151	2.890	4.397
nachrichtl.	Ausgabenreduzierende Faktoren													
	Beteiligung von Privaten													

2031	2032	2033	2034	2035
0	0	0	0	0

0	0	0	0	0

0	0	0	0	0
1,40	1,45	1,51	1,56	1,62
0	0	0	0	0

437	437	437	437	437
437	437	437	437	437

970	970	970	970	970
970	970	970	970	970
0	0	0	0	0
970	970	970	970	970
970	970	970	970	970

1.407	1.407	1.407	1.407	1.407
1,40	1,45	1,51	1,56	1,62
1.006	969	933	899	866

1.006	969	933	899	866
5.403	6.372	7.305	8.204	9.070

1.407	1.407	1.407	1.407	1.407
1,40	1,45	1,51	1,56	1,62
1.006	969	933	899	866

1.006	969	933	899	866
5.403	6.372	7.305	8.204	9.070

Erste Schritte und Erläuterung der Rechenwege

Die Berechnung der Arbeitsplatzeffekte, der Einwohnereffekte und die fiskalische Effekte sowie die kumulierte Kosten-Nutzen-Betrachtung erfolgt Schritt für Schritt durch Bearbeitung aller Tabellen im jeweiligen Wirkungsbereich.

Zusätzlich helfen kleine Erläuterungen an vielen Stellen im Tool! Alle Rechenwege sind auch noch zusätzlich auf den Zwischenergebnisblättern erläutert.

1. Planungszeitraum

Zunächst geben Sie im gelben Tabellenblatt "Allgemeine Parameter" den Beginn des Planungszeitraums und den Projektnamen ein. Das Tool berechnet nun automatisch einen Wirkungszeitraum von 25 Jahren, beginnend mit dem von Ihnen eingegebenen Jahr.

Wenn Sie mit dem Wirtschaftsbereich arbeiten, müssen Sie im Tabellenblatt "Allgemeine Parameter" ankreuzen, mit welcher Anlage (Gewerbe oder Tourismus) Sie arbeiten wollen.

2. Wirkungsbereich

Die Tabellenblätter der fünf Wirkungsbereiche sind farblich gekennzeichnet:

- Wirtschaftsbereich (Gewerbe und Tourismus)
- Grundlagenforschung (rot)
- Anwendungsforschung (orange)
- Infrastruktur (grün)
- Lehre (lila)

Im jeweiligen farblich gekennzeichneten Block müssen sämtliche Tabellenblätter von links nach rechts durchgearbeitet werden.

Falls das zu bewertende Projekt nicht eindeutig einem Wirkungsbereich zuzuordnen ist, nehmen Sie bitte separate Berechnungen mit entsprechend aufgeteilten Budgets vor!

3. Input

Hier können Sie Angaben über viele Aspekte des geplanten Projektes machen.
Ihre Angaben bilden zusammen mit den Annahmen und Setzungen die Datengrundlage für die Berechnung der Effekte.

4. Überprüfung der Annahmen und Setzungen

Nicht alle Annahmen und Setzungen passen zu allen Projekten. Daher können Sie bei allen Annahmen und Setzungen bzw. Allgemeine Parameter entweder eigene Annahmen treffen oder sich vom System einen Wert vorgeben lassen. Zusätzlich werden die nur vom Administrator veränderbare Annahmen und Setzungen (grau hinterlegt) nachrichtlich genannt.

5. Zwischenergebnis

Hier können Sie alle Zwischenergebnisse überprüfen.
Die Erläuterungen der genauen Rechenwege können Sie im Anschluss an den kleinen Überblick - 'die ersten Schritte' nachlesen.

6. Endergebnis

Hier werden die zentralen regionalwirtschaftlichen Ergebnisse: die Arbeitsplatzeffekte, die Einwohnereffekte und die fiskalische Effekte sowie die kumulierte Kosten-Nutzen-Betrachtung dargestellt.

7. Ausdruck des Reports

Die wichtigsten Informationen aus Wirkungsbereich, Input, Annahmen und Setzungen, den Zwischenergebnissen sowie dem Endergebnis werden hier übersichtlich zusammengestellt. Der Ausdruck passt genau auf eine DIN-A4-Seite..

Wichtiger Hinweis!
Jeder Drucker hat einen etwas anderen bedruckbaren Bereich. Bitte legen Sie daher vor dem Ausdruck unter Ansicht/Seitenumbruchvorschau die Seitenbegrenzung fest.

Weitergehende Detailinformationen

BewertungsTool: Nachhaltige Ausgaben und Investitionen

Berechnungsgrundlagen

		bitte die <i>rot</i> umrandeten Felder ausfüllen
Parameter	Projektbezeichnung	Gewerbegebiet Hanna-Kunath-Straße
	Anfangsjahr der Nutzen-Kosten-Tabelle (JJJJ)	2018
	Arbeitsplatzdichte bei Gewerbeflächen (AP/ha)	140
	Dimension (1000, 1000000) bei Bedarf ändern	1.000
	Dimensionsbezeichnung(T, Mio.)	1.000 €
	Währung (€)	€
	Welche Anlage wird verwendet? Bitte "x" eintragen	
	Anlage Tourismus	
Vorgaben	Anlage Gewerbe	x
	Realzinssatz (%)	3,8 %
	Fiskalische Wirkungen pro Arbeitsplatz (€/AP)	1.178 €
	pro Jahr für Folgejahre	1.178 €
	Fiskalische Wirkungen pro Einwohner (€)	7.014 €
	pro Jahr für Folgejahre	7.014 €
	Zusätzliche Arbeitsplätze (Hoch- und Tiefbau) pro 1 Mio. € zusätzliche Endnachfrage	9,6
	Zusätzliche Arbeitsplätze (Dienstleistungen) pro 1 Mio. € zusätzliche Endnachfrage	13,3
	Bruttowertschöpfung je Erwerbstätigen Bremen	73.225
	Bruttowertschöpfung je Erwerbstätigen Bauwirtschaft	74.052
	Regionalmultiplikator	

Laden- und Bürofläche:230, Dienstleistungsgewerbe:135-320, Verarbeitendes Gewerbe, Handel, Verkehr:50-80,
Verkehrsgewerbe:35, Hafennahe Nutzung:15
wenn möglich bei Tausend belassen.

Quellen:
Diskontierungsszssatz <= 20 Jahre
Veränderung der Steuern (**vor LFA**); Sff Stand 06/2024; Steuerschätzung Mai 2024 für 2024
Veränderung der Steuern (**nach LFA**)
Veränderung der Steuern (**vor LFA**); Sff Stand 06/2024; Steuerschätzung Mai 2024 für 2024
Veränderung der Steuern (**nach LFA**)
Prof. Schaefer, Input-Output-Modell für Bremen, 1993 Stand: 2010
Prof. Schaefer, Input-Output-Modell für Bremen, 1993 Stand: 2010
Stala Bremen 2021
Stala Bremen 8/2013

BewertungsTool: Nachhaltige Ausgaben und Investitionen

Anlage Tourismus

Gewerbegebiet Hanna-Kunath-Straße

1000 €		2018	2019	2020	2021	2022	2023	2024	2025	2026	2027	2028	2029	2030	2031	2032	2033	2034	2035	
Fiskalische Wirkungen	während der Bauphase																			
	Summe der Nettoausgaben (nominal)	196	420	18	588	3.206	2.806	1.246	0	0	0	0	0	0	0	#####	#####	#####	#####	
	entspricht rechnerischen AP	1,9	4,0	0,2	5,6	30,8	26,9	12,0	0,0	0,0	0,0	0,0	0,0	0,0	0,0	#####	#####	#####	#####	
	Haushaltseffekte vor LFA	2	5	0	7	36	32	14	0	0	0	0	0	0	0	#####	#####	#####	#####	
	Haushaltseffekte nach LFA	2	5	0	7	36	32	14	0	0	0	0	0	0	0	#####	#####	#####	#####	
	Betreiber-gesellschaft																			
	Beschäftigtenzahl (1)																			
	Haushaltseffekte vor LFA	0	0	0	0	0	0	0	0	0	0	0	0	0	0	0	0	0	0	0
	Haushaltseffekte nach LFA	0	0	0	0	0	0	0	0	0	0	0	0	0	0	0	0	0	0	0
	Veranstalter / Aussteller																			
	Anzahl Personen																			
	durchschnittliche Verweildauer (Tage)																			
	Haushaltseffekte vor LFA	0,0	0,0	0,0	0,0	0,0	0,0	0,0	0,0	0,0	0,0	0,0	0,0	0,0	0,0	0,0	0,0	0,0	0,0	0,0
	Haushaltseffekte nach LFA	0,0	0,0	0,0	0,0	0,0	0,0	0,0	0,0	0,0	0,0	0,0	0,0	0,0	0,0	0,0	0,0	0,0	0,0	0,0
	Bremische Besucher																			
	Brutto-Anzahl																			
	Haushaltseffekte vor LFA (20%-Regel)	0,0	0,0	0,0	0,0	0,0	0,0	0,0	0,0	0,0	0,0	0,0	0,0	0,0	0,0	0,0	0,0	0,0	0,0	0,0
	Haushaltseffekte nach LFA (20%-Regel)	0,0	0,0	0,0	0,0	0,0	0,0	0,0	0,0	0,0	0,0	0,0	0,0	0,0	0,0	0,0	0,0	0,0	0,0	0,0
	Außerbremische Besucher ohne Übernachtung																			
	Anzahl																			
	durchschnittliche Verweildauer (Tage)																			
	Haushaltseffekte vor LFA	0	0	0	0	0	0	0	0	0	0	0	0	0	0	0	0	0	0	0
	Haushaltseffekte nach LFA	0	0	0	0	0	0	0	0	0	0	0	0	0	0	0	0	0	0	0
	Übernachtungsgäste																			
	Anzahl																			
	durchschnittliche Verweildauer (Tage)																			
	Haushaltseffekte vor LFA	0	0	0	0	0	0	0	0	0	0	0	0	0	0	0	0	0	0	0
	Haushaltseffekte nach LFA	0	0	0	0	0	0	0	0	0	0	0	0	0	0	0	0	0	0	0
Summe fiskalische Wirkungen (nominal) v. LFA		2	5	0	7	36	32	14	0	0	0	0	0	0	0	#####	#####	#####	#####	
Summe fiskalische Wirkungen (nominal) n. LFA		2	5	0	7	36	32	14	0	0	0	0	0	0	0	#####	#####	#####	#####	

1) Bei der Höhe der Beschäftigtenzahlen wird von einer gesamtwirtschaftlichen Teilzeitquote ausgegangen. In Branchen, wie z.B. Einzelhandel, in denen wesentlich höhere Teilzeitquoten vorhanden sind, müssen entsprechende Korrekturen vorgenommen werden.

Bemerkungen:

BewertungsTool: Nachhaltige Ausgaben und Investitionen

Anlage Gewerbe

Gewerbegebiet Hanna-Kunath-Straße

Gewerbegebiet Hanna-Kunath-Straße		Realisierungs-/ Nutzungsjahr										
1000 €	Arbeitsplätze	2018	2019	2020	2021	2022	2023	2024	2025	2026	2027	2028
Fiskalische Wirkungen	a) während der Bauphase											
	Summe der Nettoaufgaben (nominal)	196	531	0	906	0	420	18	588	3.206	2.806	1.246
	entspricht rechnerischen AP	1,9	5,1	0,0	8,7	0,0	4,0	0,2	5,6	30,8	26,9	12,0
	b) während der Betriebsphase											
	geplante Arbeitsplätze kumuliert										182	364
	nachr.: genutzte Fläche (ha)										1	3
	Summe der Arbeitsplätze (a+b)	2	5	0	9	0	4	0	6	31	209	376
	Summe fiskalische Wirkungen (nominal) v. LFA	2	6	0	10	0	5	0	7	36	332	614
	Summe fiskalische Wirkungen (nominal) n. LFA	2	6	0	10	0	5	0	7	36	332	614

Bemerkungen:

2029	2030	2031	2032	2033	2034	2035
0	0	0	0	0	0	0
0,0	0,0	0,0	0,0	0,0	0,0	0,0
546	588	588	588	588	588	588
4	4	4	4	4	4	4
546	588	588	588	588	588	588
900	970	970	970	970	970	970
900	970	970	970	970	970	970

BewertungsTool: Nachhaltige Ausgaben und Investitionen

Gewerbegebiet Hanna-Kunath-Straße

Input Kosten (für das Land Bremen)

	Finanzierung durch das Land Bremen [€]	Personal- kosten [€]	Sach- /Investitionskosten [€]
2018		0 €	0 €
2019		0 €	0 €
2020		0 €	0 €
2021		0 €	0 €
2022		0 €	0 €
2023		0 €	0 €
2024		0 €	0 €
2025		0 €	0 €
2026		0 €	0 €
2027		0 €	0 €
2028		0 €	0 €
2029		0 €	0 €
2030		0 €	0 €
2031		0 €	0 €
2032		0 €	0 €
2033		0 €	0 €
2034		0 €	0 €
2035		0 €	0 €
2036		0 €	0 €
2037		0 €	0 €
2038		0 €	0 €
2039		0 €	0 €
2040		0 €	0 €
2041		0 €	0 €
2042		0 €	0 €

BewertungsTool: Nachhaltige Ausgaben und Investitionen

Gewerbegebiet Hanna-Kunath-Straße

Input Drittmittel

Über welche Informationen hinsichtlich der Drittmittel verfügen Sie?

nur Drittmittel insgesamt

Aufteilung Drittmittel öffentlich und privat

Aufteilung Drittmittel öffentlich und privat und Anteil privat aus Bremen

Drittmittel insgesamt	öffentliche Drittmittel (BMBF, DFG, etc.)		Privat / Wirtschaft insgesamt		Privat / Wirtschaft außerhalb Bremens [€]		Privat / Wirtschaft aus Bremen		Überprüfungs-Spalte Summe Prozente
2018	65,0%	0 €	35,0%	0 €	24,5%	0 €	10,5%	0 €	100%
2019	65,0%	0 €	35,0%	0 €	24,5%	0 €	10,5%	0 €	100%
2020	65,0%	0 €	35,0%	0 €	24,5%	0 €	10,5%	0 €	100%
2021	65,0%	0 €	35,0%	0 €	24,5%	0 €	10,5%	0 €	100%
2022	65,0%	0 €	35,0%	0 €	24,5%	0 €	10,5%	0 €	100%
2023	65,0%	0 €	35,0%	0 €	24,5%	0 €	10,5%	0 €	100%
2024	65,0%	0 €	35,0%	0 €	24,5%	0 €	10,5%	0 €	100%
2025	65,0%	0 €	35,0%	0 €	24,5%	0 €	10,5%	0 €	100%
2026	65,0%	0 €	35,0%	0 €	24,5%	0 €	10,5%	0 €	100%
2027	65,0%	0 €	35,0%	0 €	24,5%	0 €	10,5%	0 €	100%
2028	65,0%	0 €	35,0%	0 €	24,5%	0 €	10,5%	0 €	100%
2029	65,0%	0 €	35,0%	0 €	24,5%	0 €	10,5%	0 €	100%
2030	65,0%	0 €	35,0%	0 €	24,5%	0 €	10,5%	0 €	100%
2031	65,0%	0 €	35,0%	0 €	24,5%	0 €	10,5%	0 €	100%
2032	65,0%	0 €	35,0%	0 €	24,5%	0 €	10,5%	0 €	100%
2033	65,0%	0 €	35,0%	0 €	24,5%	0 €	10,5%	0 €	100%
2034	65,0%	0 €	35,0%	0 €	24,5%	0 €	10,5%	0 €	100%
2035	65,0%	0 €	35,0%	0 €	24,5%	0 €	10,5%	0 €	100%
2036	65,0%	0 €	35,0%	0 €	24,5%	0 €	10,5%	0 €	100%
2037	65,0%	0 €	35,0%	0 €	24,5%	0 €	10,5%	0 €	100%
2038	65,0%	0 €	35,0%	0 €	24,5%	0 €	10,5%	0 €	100%
2039	65,0%	0 €	35,0%	0 €	24,5%	0 €	10,5%	0 €	100%
2040	65,0%	0 €	35,0%	0 €	24,5%	0 €	10,5%	0 €	100%
2041	65,0%	0 €	35,0%	0 €	24,5%	0 €	10,5%	0 €	100%
2042	65,0%	0 €	35,0%	0 €	24,5%	0 €	10,5%	0 €	100%

BewertungsTool: Nachhaltige Ausgaben und Investitionen

Gewerbegebiet Hanna-Kunath-Straße

Anzahl der in der Einrichtung tätigen Professoren

	Anzahl Professoren
2018	
2019	
2020	
2021	
2022	
2023	
2024	
2025	
2026	
2027	
2028	
2029	
2030	
2031	
2032	
2033	
2034	
2035	
2036	
2037	
2038	
2039	
2040	
2041	
2042	

BewertungsTool: Nachhaltige Ausgaben und Investitionen

Gewerbegebiet Hanna-Kunath-Straße

III. Annahmen und Setzungen

Sofern Sie nicht die Standardvorgaben des Tools benutzen wollen, können Sie hier eigene Werte, bspw. aus Zielvereinbarungen eintragen.
Eigene Eintragungen = Abweichungen von den Vorgaben

Personal-, Sach- und Investitionskosten für einen Arbeitsplatz

Anteil Personalkosten an den Gesamtkosten eines Arbeitsplatzes (Quelle: SBW)

Anteil Sachkosten an den Gesamtkosten eines Arbeitsplatzes (Veränderungen bei Personalkosten eintragen)

Gesamtkosten je Arbeitsplatz (bremische Finanzierung)

Gesamtkosten je Arbeitsplatz (Drittmittel)

Sofern Sie für die Angaben zu den Arbeitsplatzkosten nicht die Systemwerte ausgewählt haben, begründen Sie dies bitte hier:

Durchschnittliche Anzahl der Spin-Off

(zum Beenden der Textfeldeingabe bitte in ein aktives Excelfeld klicken)

Es gibt drei Möglichkeiten die Anzahl der Spin-Offs einzugeben:

1. Sie nutzen die Ausfüllhilfe (unter a.) oder
2. Sie nutzen den Systemvorschlag (Button unter b.) oder
3. Sie geben die Anzahl der Spin-Offs pro Jahr händisch ein (Tabelle unter c.)

a.) Ausfüllhilfe

Durchschnittliche Anzahl der Spin-Offs je Zeitraum (siehe nächste Zeile)

Zeitraum in Jahren (alle X Jahre ein Spin-off)

b.)

c.) Händische Eingabe der Werte

Anzahl der Spin-Offs	
2018	<input type="text" value="0"/>
2019	<input type="text" value="0"/>
2020	<input type="text" value="0"/>
2021	<input type="text" value="0"/>
2022	<input type="text" value="0"/>
2023	<input type="text" value="0"/>
2024	<input type="text" value="0"/>
2025	<input type="text" value="0"/>
2026	<input type="text" value="0"/>
2027	<input type="text" value="0"/>
2028	<input type="text" value="0"/>
2029	<input type="text" value="0"/>
2030	<input type="text" value="0"/>
2031	<input type="text" value="0"/>
2032	<input type="text" value="0"/>
2033	<input type="text" value="0"/>
2034	<input type="text" value="0"/>
2035	<input type="text" value="0"/>
2036	<input type="text" value="0"/>
2037	<input type="text" value="0"/>
2038	<input type="text" value="0"/>
2039	<input type="text" value="0"/>
2040	<input type="text" value="0"/>
2041	<input type="text" value="0"/>
2042	<input type="text" value="0"/>

Bitte hier Begründung für Abweichungen vom Systemwert hinsichtlich Spin-offs eintragen

Anzahl Arbeitsplätze pro Spin-Off

(zum Beenden der Textfeldeingabe bitte in ein aktives Excelfeld klicken)

Anzahl der Arbeitsplätze pro Spin-Off

Drittmittel und Arbeitsplatzkosten in der Wirtschaft

Projektkosten in der Wirtschaft je 1 € Drittmittel für die FuE-Einrichtung

Kosten für einen neuen Arbeitsplatz in der Wirtschaft bei FuE-Kooperationsprojekten

Kosten für einen gesicherten Arbeitsplatz in der Wirtschaft bei FuE-Kooperationsprojekten (Ergebnis PRO INNO-Evaluierung: 105,2 T€)

Anteil öffentliche Drittmittel (BMBF, DFG, etc.)

Anteil Privat / Wirtschaft außerhalb Bremens

Anteil Privat / Wirtschaft aus Bremen

Wirkungsfrist durch den Impuls der Kooperationsprojekte entstandenen Arbeitsplätze

Absolventen

Promotionen je Professor p.a.

BewertungsTool: Nachhaltige Ausgaben und Investitionen

Gewerbegebiet Hanna-Kunath-Straße

3 Diplom-/MA-/BA-Absolventen je Professor p.a.

40% Bremische Verbleibquote der Absolventen

50% lediglich ein Teil der Absolventen darf gezählt werden, ansonsten Doppelzählungen mit Arbeitsplätzen aus Wirtschafts-FuE-Mitteln

Sofern Sie für die Absolventenzahlen nicht die Systemwerte ausgewählt haben, begründen Sie dies bitte hier:

Multiplikatoren und Regionale Effekte*(zum Beenden der Textfeldeingabe bitte in ein aktives Excelfeld klicken)*

3 Jahresfrist bei der Berechnung der Arbeitsplätze durch Kooperationen

1,4 Regionalmultiplikator (Quelle: ISP-Evaluierung = 1,4)

1,1 Einkommensmultiplikator (Quelle ISP-Evaluierung 1,1 - ist Bestandteil des Regionalmultiplikators)

1.178 € Steuereinnahmen pro Arbeitsplatz - **vor LFA**1.178 € Steuereinnahmen pro Arbeitsplatz - **nach LFA**

41,6 Pendlerquote

1,86 Haushaltsgröße (Quelle: StaLa Bremen)

0,5 Abzug von Handelswaren (Korrekturfaktor VGR-Daten)

0,4 Bremische Regionalquote (Vorleistungen und Einkommensverausgabung; Quelle: ISP-Evaluierung)

73.225 € Durchschnittlicher Produktionswert je Erwerbstätigen in Bremen

74.052 € Durchschnittlicher Produktionswert je Erwerbstätigen Bauwirtschaft

7.014 € Fiskalischer Effekt je Einwohner - vor LFA

Zinssatz im

Zeitverlauf

und in (%)

2018	3,35
2019	3,35
2020	3,35
2021	3,35
2022	3,35
2023	3,55
2024	3,55
2025	3,55
2026	3,55
2027	3,55
2028	3,80
2029	3,80
2030	3,80
2031	3,80
2032	3,80
2033	3,80
2034	3,80
2035	3,80
2036	3,80
2037	3,80
2038	3,80
2039	3,80
2040	3,80
2041	3,80
2042	3,80

BewertungsTool: Nachhaltige Ausgaben und Investitionen

Gewerbegebiet Hanna-Kunath-Straße

Ergebnisübersicht - Details (hier keine Eingaben oder Änderungen vornehmen!)

	2018	2019	2020	2021	2022	2023	2024	2025	2026	2027	2028
Direkte Arbeitsplätze in der Einrichtung	0,0	0,0	0,0	0,0	0,0	0,0	0,0	0,0	0,0	0,0	0,0
davon: vom Land Bremen finanziert	0,0	0,0	0,0	0,0	0,0	0,0	0,0	0,0	0,0	0,0	0,0
aus Drittmitteln finanziert	0,0	0,0	0,0	0,0	0,0	0,0	0,0	0,0	0,0	0,0	0,0
Drittmittel	0 €	0 €	0 €	0 €	0 €	0 €	0 €	0 €	0 €	0 €	0 €
davon: öffentliche Drittmittel	0 €	0 €	0 €	0 €	0 €	0 €	0 €	0 €	0 €	0 €	0 €
private Drittmittel (nicht Bremen)	0 €	0 €	0 €	0 €	0 €	0 €	0 €	0 €	0 €	0 €	0 €
bremische private Drittmittel	0 €	0 €	0 €	0 €	0 €	0 €	0 €	0 €	0 €	0 €	0 €
Arbeitsplätze aus den Vorleistungen der FuE-Einrichtung (Sachkosten und Investitionen)	0,0	0,0	0,0	0,0	0,0	0,0	0,0	0,0	0,0	0,0	0,0
Arbeitsplätze in Spin-Offs (kumuliert)	0,0	0,0	0,0	0,0	0,0	0,0	0,0	0,0	0,0	0,0	0,0
Anzahl der Spin-Offs (kumuliert)	0,0	0,0	0,0	0,0	0,0	0,0	0,0	0,0	0,0	0,0	0,0
Absolventen als Qualifiziertes Personal (kumuliert)	0,0	0,0	0,0	0,0	0,0	0,0	0,0	0,0	0,0	0,0	0,0
pro Jahr	0,0	0,0	0,0	0,0	0,0	0,0	0,0	0,0	0,0	0,0	0,0
Arbeitsplätze in bremischer Wirtschaft aufgrund von Kooperationen mit der FuE-Einrichtung	0,0	0,0	0,0	0,0	0,0	0,0	0,0	0,0	0,0	0,0	0,0
neue Arbeitsplätze	0	0	0	0	0	0	0	0	0	0	0
gesicherte Arbeitsplätze	0	0	0	0	0	0	0	0	0	0	0
indirekte und induzierte Arbeitsplatzeffekte in Bremen	0,0	0,0	0,0	0,0	0,0	0,0	0,0	0,0	0,0	0,0	0,0
Fiskalische Effekte in Bremen p.a.vor LFA	0 €	0 €	0 €	0 €	0 €	0 €	0 €	0 €	0 €	0 €	0 €
Fiskalische Effekte in Bremen p.a.nach LFA	0 €	0 €	0 €	0 €	0 €	0 €	0 €	0 €	0 €	0 €	0 €
kumulierte Nutzen-Kosten-Betrachtung (T€) vor LFA	0 €	0 €	0 €	0 €	0 €	0 €	0 €	0 €	0 €	0 €	0 €
jährlicher Saldo (T€)	0 €	0 €	0 €	0 €	0 €	0 €	0 €	0 €	0 €	0 €	0 €
Zinsen (T€)	0 €	0 €	0 €	0 €	0 €	0 €	0 €	0 €	0 €	0 €	0 €
Kosten insgesamt (T€)	0 €	0 €	0 €	0 €	0 €	0 €	0 €	0 €	0 €	0 €	0 €
kumulierte Nutzen-Kosten-Betrachtung (T€) nach LFA	0 €	0 €	0 €	0 €	0 €	0 €	0 €	0 €	0 €	0 €	0 €
jährlicher Saldo (T€)	0 €	0 €	0 €	0 €	0 €	0 €	0 €	0 €	0 €	0 €	0 €

BewertungsToo

Gewerbegebiet Hanna-Ki

Ergebnisübersicht - Details (hier keine Eingaben oder Änderungen)

	2029	2030	2031	2032	2033	2034	2035	2036	2037	2038	2039
Direkte Arbeitsplätze in der Einrichtung	0,0	0,0	0,0	0,0	0,0	0,0	0,0	0,0	0,0	0,0	0,0
davon: vom Land Bremen finanziert	0,0	0,0	0,0	0,0	0,0	0,0	0,0	0,0	0,0	0,0	0,0
aus Drittmitteln finanziert	0,0	0,0	0,0	0,0	0,0	0,0	0,0	0,0	0,0	0,0	0,0
Drittmittel	0 €	0 €	0 €	0 €	0 €	0 €	0 €	0 €	0 €	0 €	0 €
davon: öffentliche Drittmittel	0 €	0 €	0 €	0 €	0 €	0 €	0 €	0 €	0 €	0 €	0 €
private Drittmittel (nicht Bremen)	0 €	0 €	0 €	0 €	0 €	0 €	0 €	0 €	0 €	0 €	0 €
bremische private Drittmittel	0 €	0 €	0 €	0 €	0 €	0 €	0 €	0 €	0 €	0 €	0 €
Arbeitsplätze aus den Vorleistungen der FuE-Einrichtung (Sachkosten und Investitionen)	0,0	0,0	0,0	0,0	0,0	0,0	0,0	0,0	0,0	0,0	0,0
Arbeitsplätze in Spin-Offs (kumuliert)	0,0	0,0	0,0	0,0	0,0	0,0	0,0	0,0	0,0	0,0	0,0
Anzahl der Spin-Offs (kumuliert)	0,0	0,0	0,0	0,0	0,0	0,0	0,0	0,0	0,0	0,0	0,0
Absolventen als Qualifiziertes Personal (kumuliert)	0,0	0,0	0,0	0,0	0,0	0,0	0,0	0,0	0,0	0,0	0,0
pro Jahr	0,0	0,0	0,0	0,0	0,0	0,0	0,0	0,0	0,0	0,0	0,0
Arbeitsplätze in bremischer Wirtschaft aufgrund von Kooperationen mit der FuE-Einrichtung	0,0	0,0	0,0	0,0	0,0	0,0	0,0	0,0	0,0	0,0	0,0
neue Arbeitsplätze	0	0	0	0	0	0	0	0	0	0	0
gesicherte Arbeitsplätze	0	0	0	0	0	0	0	0	0	0	0
indirekte und induzierte Arbeitsplatzeffekte in Bremen	0,0	0,0	0,0	0,0	0,0	0,0	0,0	0,0	0,0	0,0	0,0
Fiskalische Effekte in Bremen p.a.vor LFA	0 €	0 €	0 €	0 €	0 €	0 €	0 €	0 €	0 €	0 €	0 €
Fiskalische Effekte in Bremen p.a.nach LFA	0 €	0 €	0 €	0 €	0 €	0 €	0 €	0 €	0 €	0 €	0 €
kumulierte Nutzen-Kosten-Betrachtung (T€) vor LFA	0 €	0 €	0 €	0 €	0 €	0 €	0 €	0 €	0 €	0 €	0 €
jährlicher Saldo (T€)	0 €	0 €	0 €	0 €	0 €	0 €	0 €	0 €	0 €	0 €	0 €
Zinsen (T€)	0 €	0 €	0 €	0 €	0 €	0 €	0 €	0 €	0 €	0 €	0 €
Kosten insgesamt (T€)	0 €	0 €	0 €	0 €	0 €	0 €	0 €	0 €	0 €	0 €	0 €
kumulierte Nutzen-Kosten-Betrachtung (T€) nach LFA	0 €	0 €	0 €	0 €	0 €	0 €	0 €	0 €	0 €	0 €	0 €
jährlicher Saldo (T€)	0 €	0 €	0 €	0 €	0 €	0 €	0 €	0 €	0 €	0 €	0 €

BewertungsToo

Gewerbegebiet Hanna-Ki

Ergebnisübersicht - Details (hier keine Eingaben oder Änderungen)

	2040	2041	2042
Direkte Arbeitsplätze in der Einrichtung	0,0	0,0	0,0
davon: vom Land Bremen finanziert	0,0	0,0	0,0
aus Drittmitteln finanziert	0,0	0,0	0,0
Drittmittel	0 €	0 €	0 €
davon: öffentliche Drittmittel	0 €	0 €	0 €
private Drittmittel (nicht Bremen)	0 €	0 €	0 €
bremische private Drittmittel	0 €	0 €	0 €
Arbeitsplätze aus den Vorleistungen der FuE-Einrichtung (Sachkosten und Investitionen)	0,0	0,0	0,0
Arbeitsplätze in Spin-Offs (kumuliert)	0,0	0,0	0,0
Anzahl der Spin-Offs (kumuliert)	0,0	0,0	0,0
Absolventen als Qualifiziertes Personal (kumuliert)	0,0	0,0	0,0
pro Jahr	0,0	0,0	0,0
Arbeitsplätze in bremischer Wirtschaft aufgrund von Kooperationen mit der FuE-Einrichtung	0,0	0,0	0,0
neue Arbeitsplätze	0	0	0
gesicherte Arbeitsplätze	0	0	0
indirekte und induzierte Arbeitsplatzeffekte in Bremen	0,0	0,0	0,0
Fiskalische Effekte in Bremen p.a.vor LFA	0 €	0 €	0 €
Fiskalische Effekte in Bremen p.a.nach LFA	0 €	0 €	0 €
kumulierte Nutzen-Kosten-Betrachtung (T€) vor LFA	0 €	0 €	0 €
jährlicher Saldo (T€)	0 €	0 €	0 €
Zinsen (T€)	0 €	0 €	0 €
Kosten insgesamt (T€)	0 €	0 €	0 €
kumulierte Nutzen-Kosten-Betrachtung (T€) nach LFA	0 €	0 €	0 €
jährlicher Saldo (T€)	0 €	0 €	0 €

BewertungsTool: Nachhaltige Ausgaben und Investitionen
Gewerbegebiet Hanna-Kunath-Straße

Übersicht wesentlicher Ergebnisse

	2018	2019	2020	2021	2022	2023	2024	2025	2026	2027	2028
Arbeitsplatzeffekte (Gesamtsumme p.a.)	0,0	0,0	0,0	0,0	0,0	0,0	0,0	0,0	0,0	0,0	0,0
Einwohnereffekte (Gesamtsumme p.a.)	0,0	0,0	0,0	0,0	0,0	0,0	0,0	0,0	0,0	0,0	0,0
Fiskalische Effekte in Bremen p.a.	0 €	0 €	0 €	0 €	0 €	0 €	0 €	0 €	0 €	0 €	0 €
Nachrichtl.: Fiskalische Effekte kumuliert	0 €	0 €	0 €	0 €	0 €	0 €	0 €	0 €	0 €	0 €	0 €
Fiskalische Effekte in Bremen p.a.	0 €	0 €	0 €	0 €	0 €	0 €	0 €	0 €	0 €	0 €	0 €
Nachrichtl.: Fiskalische Effekte kumuliert	0 €	0 €	0 €	0 €	0 €	0 €	0 €	0 €	0 €	0 €	0 €
kumulierte											
Nutzen-Kosten-Betrachtung (T€) vor LFA	0 €	0 €	0 €	0 €	0 €	0 €	0 €	0 €	0 €	0 €	0 €
jährlicher Saldo (T€)	0 €	0 €	0 €	0 €	0 €	0 €	0 €	0 €	0 €	0 €	0 €
Zinsen (T€)	0 €	0 €	0 €	0 €	0 €	0 €	0 €	0 €	0 €	0 €	0 €
Kosten insgesamt (T€)	0 €	0 €	0 €	0 €	0 €	0 €	0 €	0 €	0 €	0 €	0 €
Kosten - ges. kumuliert (T€)	0 €	0 €	0 €	0 €	0 €	0 €	0 €	0 €	0 €	0 €	0 €
kumulierte											
Nutzen-Kosten-Betrachtung (T€) nach LFA	0 €	0 €	0 €	0 €	0 €	0 €	0 €	0 €	0 €	0 €	0 €
jährlicher Saldo (T€)	0 €	0 €	0 €	0 €	0 €	0 €	0 €	0 €	0 €	0 €	0 €

BewertungsTool:

Gewerbegebiet Hanna-Kuna

Übersicht wesentlicher Ergebnisse

	2029	2030	2031	2032	2033	2034	2035	2036	2037	2038	2039
Arbeitsplatzeffekte (Gesamtsumme p.a.)	0,0	0,0	0,0	0,0	0,0	0,0	0,0	0,0	0,0	0,0	0,0
Einwohnereffekte (Gesamtsumme p.a.)	0,0	0,0	0,0	0,0	0,0	0,0	0,0	0,0	0,0	0,0	0,0
Fiskalische Effekte in Bremen p.a.	0 €	0 €	0 €	0 €	0 €	0 €	0 €	0 €	0 €	0 €	0 €
Nachrichtl.: Fiskalische Effekte kumuliert	0 €	0 €	0 €	0 €	0 €	0 €	0 €	0 €	0 €	0 €	0 €
Fiskalische Effekte in Bremen p.a.	0 €	0 €	0 €	0 €	0 €	0 €	0 €	0 €	0 €	0 €	0 €
Nachrichtl.: Fiskalische Effekte kumuliert	0 €	0 €	0 €	0 €	0 €	0 €	0 €	0 €	0 €	0 €	0 €
kumulierte											
Nutzen-Kosten-Betrachtung (T€) vor LFA	0 €	0 €	0 €	0 €	0 €	0 €	0 €	0 €	0 €	0 €	0 €
jährlicher Saldo (T€)	0 €	0 €	0 €	0 €	0 €	0 €	0 €	0 €	0 €	0 €	0 €
Zinsen (T€)	0 €	0 €	0 €	0 €	0 €	0 €	0 €	0 €	0 €	0 €	0 €
Kosten insgesamt (T€)	0 €	0 €	0 €	0 €	0 €	0 €	0 €	0 €	0 €	0 €	0 €
Kosten - ges. kumuliert (T€)	0 €	0 €	0 €	0 €	0 €	0 €	0 €	0 €	0 €	0 €	0 €
kumulierte											
Nutzen-Kosten-Betrachtung (T€) nach LFA	0 €	0 €	0 €	0 €	0 €	0 €	0 €	0 €	0 €	0 €	0 €
jährlicher Saldo (T€)	0 €	0 €	0 €	0 €	0 €	0 €	0 €	0 €	0 €	0 €	0 €

BewertungsTool:

Gewerbegebiet Hanna-Kuna

Übersicht wesentlicher Ergebnisse

	2040	2041	2042
Arbeitsplatzeffekte (Gesamtsumme p.a.)	0,0	0,0	0,0
Einwohnereffekte (Gesamtsumme p.a.)	0,0	0,0	0,0
Fiskalische Effekte in Bremen p.a.	0 €	0 €	0 €
Nachrichtl.: Fiskalische Effekte kumuliert	0 €	0 €	0 €
Fiskalische Effekte in Bremen p.a.	0 €	0 €	0 €
Nachrichtl.: Fiskalische Effekte kumuliert	0 €	0 €	0 €
kumulierte			
Nutzen-Kosten-Betrachtung (T€) vor LFA	0 €	0 €	0 €
jährlicher Saldo (T€)	0 €	0 €	0 €
Zinsen (T€)	0 €	0 €	0 €
Kosten insgesamt (T€)	0 €	0 €	0 €
Kosten - ges. kumuliert (T€)	0 €	0 €	0 €
kumulierte			
Nutzen-Kosten-Betrachtung (T€) nach LFA	0 €	0 €	0 €
jährlicher Saldo (T€)	0 €	0 €	0 €

BewertungsTool: Nachhaltige Ausgaben und Investitionen

Gewerbegebiet Hanna-Kunath-Straße

Report - Wirkungsbereich Grundlagenforschung

	2018	2024	2030	2036	2042
Input					
Kosten / Finanzierung Land Bremen [€]	0 €	0 €	0 €	0 €	0 €
Drittmittel (öffentlich und privat) [€]	0 €	0 €	0 €	0 €	0 €
Anzahl Professoren	0,0	0,0	0,0	0,0	0,0

Annahmen und Setzungen

Anteil Personalkosten an den Gesamtkosten eines Arbeitsplatzes	65%
Gesamtkosten je Arbeitsplatz (bremische Finanzierung) in EURO	85.000 €
Gesamtkosten je Arbeitsplatz (Drittmittel)	85.000 €
Anzahl aller Spin-Offs im Prognosezeitraum	0
Promotionen je Professor p.a.	1
Diplom-/MA-/BA-Absolventen je Professor p.a.	3
Bremische Verbleibquote der Absolventen	40%

Zwischenergebnisse

Direkte Arbeitsplätze in der Einrichtung	0,0	0,0	0,0	0,0	0,0
Arbeitsplätze a. d. Vorleistungen der FuE-Einrichtung (Sachkosten und Investitionen)	0,0	0,0	0,0	0,0	0,0
Arbeitsplätze in Spin-Offs (dauerhaft = kumuliert)	0,0	0,0	0,0	0,0	0,0
Absolventen als Qualifiziertes Personal (kumuliert)	0,0	0,0	0,0	0,0	0,0
Arbeitsplätze in bremischer Wirtschaft aufgrund von Kooperationen mit der FuE-Einrichtung	0,0	0,0	0,0	0,0	0,0
neue Arbeitsplätze	0,0	0,0	0,0	0,0	0,0
gesicherte Arbeitsplätze	0,0	0,0	0,0	0,0	0,0
indirekte und induzierte Arbeitsplatzeffekte in Bremen	0,0	0,0	0,0	0,0	0,0

Endergebnisse

Arbeitsplatzeffekte (Gesamtsumme p.a.)	0,0	0,0	0,0	0,0	0,0
Einwohnereffekte (Gesamtsumme p.a.)	0,0	0,0	0,0	0,0	0,0
Fiskalische Effekte in Bremen p.a. vor LFA	0 €	0 €	0 €	0 €	0 €
Nachrichtl.: Fiskalische Effekte kumuliert	0 €	0 €	0 €	0 €	0 €
Fiskalische Effekte in Bremen p.a. nach LFA	0 €	0 €	0 €	0 €	0 €
Nachrichtl.: Fiskalische Effekte kumuliert	0 €	0 €	0 €	0 €	0 €

Ergebnisse nur vor LFA

	2018	2019	2020	2021	2022
Nutzen-Kosten-Betrachtung kumuliert (T€)	0 €	0 €	0 €	0 €	0 €
jährlicher Saldo (T€)	0 €	0 €	0 €	0 €	0 €
Zinsen (T€)	0 €	0 €	0 €	0 €	0 €
Kosten insgesamt (T€)	0 €	0 €	0 €	0 €	0 €
Kosten insgesamt kumuliert (T€)	0 €	0 €	0 €	0 €	0 €
	2023	2024	2025	2026	2027
Nutzen-Kosten-Betrachtung kumuliert (T€) [Forts.]	0 €	0 €	0 €	0 €	0 €
jährlicher Saldo (T€)	0 €	0 €	0 €	0 €	0 €
Zinsen (T€)	0 €	0 €	0 €	0 €	0 €
Kosten insgesamt (T€)	0 €	0 €	0 €	0 €	0 €
Kosten insgesamt kumuliert (T€)	0 €	0 €	0 €	0 €	0 €
	2028	2029	2030	2031	2032
Nutzen-Kosten-Betrachtung kumuliert (T€) [Forts.]	0 €	0 €	0 €	0 €	0 €
jährlicher Saldo (T€)	0 €	0 €	0 €	0 €	0 €
Zinsen (T€)	0 €	0 €	0 €	0 €	0 €
Kosten insgesamt (T€)	0 €	0 €	0 €	0 €	0 €
Kosten insgesamt kumuliert (T€)	0 €	0 €	0 €	0 €	0 €
	2033	2034	2035	2036	2037
Nutzen-Kosten-Betrachtung kumuliert (T€) [Forts.]	0 €	0 €	0 €	0 €	0 €
jährlicher Saldo (T€)	0 €	0 €	0 €	0 €	0 €
Zinsen (T€)	0 €	0 €	0 €	0 €	0 €
Kosten insgesamt (T€)	0 €	0 €	0 €	0 €	0 €
Kosten insgesamt kumuliert (T€)	0 €	0 €	0 €	0 €	0 €
	2038	2039	2040	2041	2042
Nutzen-Kosten-Betrachtung kumuliert (T€) [Forts.]	0 €	0 €	0 €	0 €	0 €
jährlicher Saldo (T€)	0 €	0 €	0 €	0 €	0 €
Zinsen (T€)	0 €	0 €	0 €	0 €	0 €
Kosten insgesamt (T€)	0 €	0 €	0 €	0 €	0 €
Kosten insgesamt kumuliert (T€)	0 €	0 €	0 €	0 €	0 €

BewertungsTool: Nachhaltige Ausgaben und Investitionen

Gewerbegebiet Hanna-Kunath-Straße

Input Kosten

	Finanzierung durch das Land Bremen [€]	Personal- kosten [€]	Sach- /Investitionskost en [€]
2018		0 €	0 €
2019		0 €	0 €
2020		0 €	0 €
2021		0 €	0 €
2022		0 €	0 €
2023		0 €	0 €
2024		0 €	0 €
2025		0 €	0 €
2026		0 €	0 €
2027		0 €	0 €
2028		0 €	0 €
2029		0 €	0 €
2030		0 €	0 €
2031		0 €	0 €
2032		0 €	0 €
2033		0 €	0 €
2034		0 €	0 €
2035		0 €	0 €
2036		0 €	0 €
2037		0 €	0 €
2038		0 €	0 €
2039		0 €	0 €
2040		0 €	0 €
2041		0 €	0 €
2042		0 €	0 €

BewertungsTool: Nachhaltige Ausgaben und Investitionen

Gewerbegebiet Hanna-Kunath-Straße

Input Drittmittel

Über welche Informationen hinsichtlich der Drittmittel verfügen Sie?

nur Drittmittel insgesamt

Aufteilung Drittmittel öffentlich und privat

Aufteilung Drittmittel öffentlich und privat und Anteil privat aus Bremen

	Drittmittel insgesamt	öffentliche Drittmittel (BMBF, DFG, etc.)		Privat / Wirtschaft insgesamt		Privat / Wirtschaft außerhalb Bremens [€]		Privat / Wirtschaft aus Bremen		Überprüfungs- spalte Summe Prozente
		[€]	[%]	[€]	[%]	[€]	[%]	[€]	[%]	
2018			65,0%	0 €	35,0%	0 €	24,5%	0 €	10,5%	100%
2019			65,0%	0 €	35,0%	0 €	24,5%	0 €	10,5%	100%
2020			65,0%	0 €	35,0%	0 €	24,5%	0 €	10,5%	100%
2021			65,0%	0 €	35,0%	0 €	24,5%	0 €	10,5%	100%
2022			65,0%	0 €	35,0%	0 €	24,5%	0 €	10,5%	100%
2023			65,0%	0 €	35,0%	0 €	24,5%	0 €	10,5%	100%
2024			65,0%	0 €	35,0%	0 €	24,5%	0 €	10,5%	100%
2025			65,0%	0 €	35,0%	0 €	24,5%	0 €	10,5%	100%
2026			65,0%	0 €	35,0%	0 €	24,5%	0 €	10,5%	100%
2027			65,0%	0 €	35,0%	0 €	24,5%	0 €	10,5%	100%
2028			65,0%	0 €	35,0%	0 €	24,5%	0 €	10,5%	100%
2029			65,0%	0 €	35,0%	0 €	24,5%	0 €	10,5%	100%
2030			65,0%	0 €	35,0%	0 €	24,5%	0 €	10,5%	100%
2031			65,0%	0 €	35,0%	0 €	24,5%	0 €	10,5%	100%
2032			65,0%	0 €	35,0%	0 €	24,5%	0 €	10,5%	100%
2033			65,0%	0 €	35,0%	0 €	24,5%	0 €	10,5%	100%
2034			65,0%	0 €	35,0%	0 €	24,5%	0 €	10,5%	100%
2035			65,0%	0 €	35,0%	0 €	24,5%	0 €	10,5%	100%
2036			65,0%	0 €	35,0%	0 €	24,5%	0 €	10,5%	100%
2037			65,0%	0 €	35,0%	0 €	24,5%	0 €	10,5%	100%
2038			65,0%	0 €	35,0%	0 €	24,5%	0 €	10,5%	100%
2039			65,0%	0 €	35,0%	0 €	24,5%	0 €	10,5%	100%
2040			65,0%	0 €	35,0%	0 €	24,5%	0 €	10,5%	100%
2041			65,0%	0 €	35,0%	0 €	24,5%	0 €	10,5%	100%
2042			65,0%	0 €	35,0%	0 €	24,5%	0 €	10,5%	100%

BewertungsTool: Nachhaltige Ausgaben und Investitionen

Gewerbegebiet Hanna-Kunath-Straße

In der Einrichtung tätige Professoren

	Anzahl Professoren
2018	
2019	
2020	
2021	
2022	
2023	
2024	
2025	
2026	
2027	
2028	
2029	
2030	
2031	
2032	
2033	
2034	
2035	
2036	
2037	
2038	
2039	
2040	
2041	
2042	

|

BewertungsTool: Nachhaltige Ausgaben und Investitionen

Gewerbegebiet Hanna-Kunath-Straße

III. Annahmen und Setzungen

Sofern Sie nicht die Standardvorgaben des Tools benutzen wollen, können Sie hier eigene Werte, bspw. aus Zielvereinbarungen eintragen.
Eigene Eintragungen = Abweichungen von den Vorgaben

Personal-, Sach- und Investitionskosten für einen Arbeitsplatz

Anteil Personalkosten an den Gesamtkosten eines Arbeitsplatzes (Quelle: SBW)

Anteil Sachkosten/Investitionen (Gesamtkosten eines Arbeitsplatzes - Personalkosten; Veränderungen bei Personalkosten eint)

Gesamtkosten je Arbeitsplatz (bremische Finanzierung) in EURO

Gesamtkosten je Arbeitsplatz (Drittmittel)

Sofern Sie für die Angaben zu den Arbeitsplatzkosten nicht die Systemwerte ausgewählt haben, begründen Sie dies bitte hier:

Durchschnittliche Anzahl der Spin-Off

(zum Beenden der Textfeldeingabe bitte in ein aktives Excelfeld klicken)

Es gibt drei Möglichkeiten die Anzahl der Spin-Offs einzugeben:

1. Sie nutzen die Ausfüllhilfe (unter a.) oder
2. Sie nutzen den Systemvorschlag (Button unter b.) oder
3. Sie geben die Anzahl der Spin-Offs pro Jahr händisch ein (Tabelle unter c.)

a.) Ausfüllhilfe

Durchschnittliche Anzahl der Spin-Offs je Zeitraum (siehe nächste Zeile)

Zeitraum in Jahren (alle X Jahre ein Spin-off)

b.)

c.) Händische Eingabe der Werte

Anzahl der Spin-Offs

2018	<input type="text" value="0"/>
2019	<input type="text" value="0"/>
2020	<input type="text" value="0"/>
2021	<input type="text" value="0"/>
2022	<input type="text" value="0"/>
2023	<input type="text" value="0"/>
2024	<input type="text" value="0"/>
2025	<input type="text" value="0"/>
2026	<input type="text" value="0"/>
2027	<input type="text" value="0"/>
2028	<input type="text" value="0"/>
2029	<input type="text" value="0"/>
2030	<input type="text" value="0"/>
2031	<input type="text" value="0"/>
2032	<input type="text" value="0"/>
2033	<input type="text" value="0"/>
2034	<input type="text" value="0"/>
2035	<input type="text" value="0"/>
2036	<input type="text" value="0"/>
2037	<input type="text" value="0"/>
2038	<input type="text" value="0"/>
2039	<input type="text" value="0"/>
2040	<input type="text" value="0"/>
2041	<input type="text" value="0"/>
2042	<input type="text" value="0"/>

Sofern, Sie für die Spin-offs nicht die Systemwerte ausgewählt haben, begründen Sie dies bitte hier:

Anzahl Arbeitsplätze pro Spin-Off

(zum Beenden der Textfeldeingabe bitte in ein aktives Excelfeld klicken)

Anzahl der Arbeitsplätze pro Spin-Off

Drittmittel und Arbeitsplatzkosten in der Wirtschaft

Projektkosten in der Wirtschaft je 1 € Drittmittel für die FuE-Einrichtung

Kosten für einen neuen Arbeitsplatz in der Wirtschaft bei FuE-Kooperationsprojekten

Kosten für einen gesicherten Arbeitsplatz in der Wirtschaft bei FuE-Kooperationsprojekten (Ergebnis PRO INNO-Evaluierung: 105,2 1)

Anteil öffentliche Drittmittel (BMBF, DFG, etc.)

Anteil Privat / Wirtschaft außerhalb Bremens

Anteil Privat / Wirtschaft aus Bremen

Wirkungsfrist durch den Impuls der Kooperationsprojekte entstandenen Arbeitsplätze

Absolventen

1	Promotionen je Professor p.a.
3	Diplom-/MA-/BA-Absolventen je Professor p.a.
40%	Bremische Verbleibquote der Absolventen (in der Bremischen Wirtschaft)
50%	lediglich ein Teil der Absolventen darf gezählt werden, ansonsten Doppelzählungen mit Arbeitsplätzen aus Wirtschafts-FuE-Mitteln

Sofern Sie für die Absolventenzahlen nicht die Systemwerte ausgewählt haben, begründen Sie dies bitte hier:

Multiplikatoren und Regionale Effekte

(zum Beenden der Textfeldeingabe bitte in ein aktives Excelfeld klicken)

3	Jahresfrist bei Berechnung der Arbeitsplätze durch Kooperationen (So lange bestehen Arbeitsplätzen aufgrund Kooperationsimpuls)
1,4	Regionalmultiplikator (Quelle: ISP-Evaluierung = 1,4) (Änderung durch Anwender bei nachweislich höheren bremischen Verflechtungen)
1,1	Einkommensmultiplikator (Quelle ISP-Evaluierung 1,1 - ist Bestandteil des Regionalmultiplikators)
1.178 €	Steuereinnahmen pro Arbeitsplatz vor LFA
1.178 €	Steuereinnahmen pro Arbeitsplatz nach LFA
41,6	Pendlerquote
1,86	Haushaltsgröße
0,5	Abzug von Handelswaren (Korrekturfaktor VGR-Daten)
0,4	Bremische Regionalquote (Vorleistungen und Einkommensverausgabung; Quelle: ISP-Evaluierung)
73.225 €	Durchschnittlicher Produktionswert je Erwerbstätigen in Bremen
74.052 €	Durchschnittlicher Produktionswert je Erwerbstätigen in der Bauwirtschaft
7.014 €	Fiskalischer Effekt je Einwohner - vor LFA

Zinssatz im
Zeitverlauf
und in (%)

2018	3,35
2019	3,35
2020	3,35
2021	3,35
2022	3,35
2023	3,55
2024	3,55
2025	3,55
2026	3,55
2027	3,55
2028	3,80
2029	3,80
2030	3,80
2031	3,80
2032	3,80
2033	3,80
2034	3,80
2035	3,80
2036	3,80
2037	3,80
2038	3,80
2039	3,80
2040	3,80
2041	3,80
2042	3,80

Bewertungstool: Nachhaltige Ausgaben und Investitionen

Gewerbegebiet Hanna-Kunath-Straße

Ergebnisübersicht - Details (hier keine Eingaben oder Änderungen vornehmen!)

	2018	2019	2020	2021	2022	2023	2024	2025	2026	2027	2028
Direkte Arbeitsplätze in der Einrichtung	0,0	0,0	0,0	0,0	0,0	0,0	0,0	0,0	0,0	0,0	0,0
davon: vom Land Bremen finanziert	0,0	0,0	0,0	0,0	0,0	0,0	0,0	0,0	0,0	0,0	0,0
aus Drittmitteln finanziert	0,0	0,0	0,0	0,0	0,0	0,0	0,0	0,0	0,0	0,0	0,0
Drittmittel	0 €	0 €	0 €	0 €	0 €	0 €	0 €	0 €	0 €	0 €	0 €
davon: öffentliche Drittmittel	0 €	0 €	0 €	0 €	0 €	0 €	0 €	0 €	0 €	0 €	0 €
private Drittmittel (nicht Bremen)	0 €	0 €	0 €	0 €	0 €	0 €	0 €	0 €	0 €	0 €	0 €
bremische private Drittmittel	0 €	0 €	0 €	0 €	0 €	0 €	0 €	0 €	0 €	0 €	0 €
Arbeitsplätze aus den Vorleistungen der FuE-Einrichtung (Sachkosten und Investitionen)	0,0	0,0	0,0	0,0	0,0	0,0	0,0	0,0	0,0	0,0	0,0
Arbeitsplätze in Spin-offs	0,0	0,0	0,0	0,0	0,0	0,0	0,0	0,0	0,0	0,0	0,0
Anzahl der Spin-Offs (kumuliert)	0,0	0,0	0,0	0,0	0,0	0,0	0,0	0,0	0,0	0,0	0,0
Absolventen als Qualifiziertes Personal (kumuliert)	0,0	0,0	0,0	0,0	0,0	0,0	0,0	0,0	0,0	0,0	0,0
pro Jahr	0	0	0	0	0	0	0	0	0	0	0
Arbeitsplätze in bremischer Wirtschaft aufgrund von Kooperationen mit der FuE-Einrichtung	0,0	0,0	0,0	0,0	0,0	0,0	0,0	0,0	0,0	0,0	0,0
neue Arbeitsplätze	0,0	0,0	0,0	0,0	0,0	0,0	0,0	0,0	0,0	0,0	0,0
gesicherte Arbeitsplätze	0,0	0,0	0,0	0,0	0,0	0,0	0,0	0,0	0,0	0,0	0,0
indirekte und induzierte Arbeitsplatzeffekte in Bremen	0,0	0,0	0,0	0,0	0,0	0,0	0,0	0,0	0,0	0,0	0,0
Fiskalische Effekte in Bremen p.a. vor LFA	0 €	0 €	0 €	0 €	0 €	0 €	0 €	0 €	0 €	0 €	0 €
Fiskalische Effekte in Bremen p.a.nach LFA	0 €	0 €	0 €	0 €	0 €	0 €	0 €	0 €	0 €	0 €	0 €
Nutzen-Kosten - kumuliert (T€) vor LFA	0 €	0 €	0 €	0 €	0 €	0 €	0 €	0 €	0 €	0 €	0 €
jährlicher Saldo (T€)	0 €	0 €	0 €	0 €	0 €	0 €	0 €	0 €	0 €	0 €	0 €
Zinsen (T€)	0 €	0 €	0 €	0 €	0 €	0 €	0 €	0 €	0 €	0 €	0 €
Kosten insgesamt (T€)	0 €	0 €	0 €	0 €	0 €	0 €	0 €	0 €	0 €	0 €	0 €
Nutzen-Kosten - kumuliert (T€) nach LFA	0 €	0 €	0 €	0 €	0 €	0 €	0 €	0 €	0 €	0 €	0 €
jährlicher Saldo (T€)	0 €	0 €	0 €	0 €	0 €	0 €	0 €	0 €	0 €	0 €	0 €

Bewertu

Gewerbeget

Ergebnisübersicht - Details (hier keine Eingab

	2029	2030	2031	2032	2033	2034	2035	2036	2037	2038	2039
Direkte Arbeitsplätze in der Einrichtung	0,0	0,0	0,0	0,0	0,0	0,0	0,0	0,0	0,0	0,0	0,0
davon: vom Land Bremen finanziert	0,0	0,0	0,0	0,0	0,0	0,0	0,0	0,0	0,0	0,0	0,0
aus Drittmitteln finanziert	0,0	0,0	0,0	0,0	0,0	0,0	0,0	0,0	0,0	0,0	0,0
Drittmittel	0 €	0 €	0 €	0 €	0 €	0 €	0 €	0 €	0 €	0 €	0 €
davon: öffentliche Drittmittel	0 €	0 €	0 €	0 €	0 €	0 €	0 €	0 €	0 €	0 €	0 €
private Drittmittel (nicht Bremen)	0 €	0 €	0 €	0 €	0 €	0 €	0 €	0 €	0 €	0 €	0 €
bremische private Drittmittel	0 €	0 €	0 €	0 €	0 €	0 €	0 €	0 €	0 €	0 €	0 €
Arbeitsplätze aus den Vorleistungen der FuE-Einrichtung (Sachkosten und Investitionen)	0,0	0,0	0,0	0,0	0,0	0,0	0,0	0,0	0,0	0,0	0,0
Arbeitsplätze in Spin-offs	0,0	0,0	0,0	0,0	0,0	0,0	0,0	0,0	0,0	0,0	0,0
Anzahl der Spin-Offs (kumuliert)	0,0	0,0	0,0	0,0	0,0	0,0	0,0	0,0	0,0	0,0	0,0
Absolventen als Qualifiziertes Personal (kumuliert)	0,0	0,0	0,0	0,0	0,0	0,0	0,0	0,0	0,0	0,0	0,0
pro Jahr	0	0	0	0	0	0	0	0	0	0	0
Arbeitsplätze in bremischer Wirtschaft aufgrund von Kooperationen mit der FuE-Einrichtung	0,0	0,0	0,0	0,0	0,0	0,0	0,0	0,0	0,0	0,0	0,0
neue Arbeitsplätze	0,0	0,0	0,0	0,0	0,0	0,0	0,0	0,0	0,0	0,0	0,0
gesicherte Arbeitsplätze	0,0	0,0	0,0	0,0	0,0	0,0	0,0	0,0	0,0	0,0	0,0
indirekte und induzierte Arbeitsplatzeffekte in Bremen	0,0	0,0	0,0	0,0	0,0	0,0	0,0	0,0	0,0	0,0	0,0
Fiskalische Effekte in Bremen p.a. vor LFA	0 €	0 €	0 €	0 €	0 €	0 €	0 €	0 €	0 €	0 €	0 €
Fiskalische Effekte in Bremen p.a.nach LFA	0 €	0 €	0 €	0 €	0 €	0 €	0 €	0 €	0 €	0 €	0 €
Nutzen-Kosten - kumuliert (T€) vor LFA	0 €	0 €	0 €	0 €	0 €	0 €	0 €	0 €	0 €	0 €	0 €
jährlicher Saldo (T€)	0 €	0 €	0 €	0 €	0 €	0 €	0 €	0 €	0 €	0 €	0 €
Zinsen (T€)	0 €	0 €	0 €	0 €	0 €	0 €	0 €	0 €	0 €	0 €	0 €
Kosten insgesamt (T€)	0 €	0 €	0 €	0 €	0 €	0 €	0 €	0 €	0 €	0 €	0 €
Nutzen-Kosten - kumuliert (T€) nach LFA	0 €	0 €	0 €	0 €	0 €	0 €	0 €	0 €	0 €	0 €	0 €
jährlicher Saldo (T€)	0 €	0 €	0 €	0 €	0 €	0 €	0 €	0 €	0 €	0 €	0 €

Bewertu

Gewerbeget

Ergebnisübersicht - Details (hier keine Eingab

	2040	2041	2042
Direkte Arbeitsplätze in der Einrichtung	0,0	0,0	0,0
davon: vom Land Bremen finanziert	0,0	0,0	0,0
aus Drittmitteln finanziert	0,0	0,0	0,0
Drittmittel	0 €	0 €	0 €
davon: öffentliche Drittmittel	0 €	0 €	0 €
private Drittmittel (nicht Bremen)	0 €	0 €	0 €
bremische private Drittmittel	0 €	0 €	0 €
Arbeitsplätze aus den Vorleistungen der FuE-Einrichtung (Sachkosten und Investitionen)	0,0	0,0	0,0
Arbeitsplätze in Spin-offs	0,0	0,0	0,0
Anzahl der Spin-Offs (kumuliert)	0,0	0,0	0,0
Absolventen als Qualifiziertes Personal (kumuliert)	0,0	0,0	0,0
pro Jahr	0	0	0
Arbeitsplätze in bremsischer Wirtschaft aufgrund von Kooperationen mit der FuE-Einrichtung	0,0	0,0	0,0
neue Arbeitsplätze	0,0	0,0	0,0
gesicherte Arbeitsplätze	0,0	0,0	0,0
indirekte und induzierte Arbeitsplatzeffekte in Bremen	0,0	0,0	0,0
Fiskalische Effekte in Bremen p.a. vor LFA	0 €	0 €	0 €
Fiskalische Effekte in Bremen p.a.nach LFA	0 €	0 €	0 €
Nutzen-Kosten - kumuliert (T€) vor LFA	0 €	0 €	0 €
jährlicher Saldo (T€)	0 €	0 €	0 €
Zinsen (T€)	0 €	0 €	0 €
Kosten insgesamt (T€)	0 €	0 €	0 €
Nutzen-Kosten - kumuliert (T€) nach LFA	0 €	0 €	0 €
jährlicher Saldo (T€)	0 €	0 €	0 €

Bewertungstool: Nachhaltige Ausgaben und Investitionen

Gewerbegebiet Hanna-Kunath-Straße

Endergebnisse Übersicht (hier bitte keine Eintragungen und Änderungen vornehmen!)

	2018	2019	2020	2021	2022	2023	2024	2025	2026	2027	2028
Arbeitsplatzeffekte (Gesamtsumme p.a.)	0,0	0,0	0,0	0,0	0,0	0,0	0,0	0,0	0,0	0,0	0,0
Einwohnereffekte (Gesamtsumme p.a.)	0,0	0,0	0,0	0,0	0,0	0,0	0,0	0,0	0,0	0,0	0,0
Fiskalische Effekte in Bremen p.a. vor LFA	0 €	0 €	0 €	0 €	0 €	0 €	0 €	0 €	0 €	0 €	0 €
Nachrichtl.: Fiskalische Effekte kumuliert	0 €	0 €	0 €	0 €	0 €	0 €	0 €	0 €	0 €	0 €	0 €
Fiskalische Effekte in Bremen p.a. nach LFA	0 €	0 €	0 €	0 €	0 €	0 €	0 €	0 €	0 €	0 €	0 €
Nachrichtl.: Fiskalische Effekte kumuliert	0 €	0 €	0 €	0 €	0 €	0 €	0 €	0 €	0 €	0 €	0 €
Nutzen-Kosten - kumuliert (T€) vor LFA	0 €	0 €	0 €	0 €	0 €	0 €	0 €	0 €	0 €	0 €	0 €
jährlicher Saldo (T€)	0 €	0 €	0 €	0 €	0 €	0 €	0 €	0 €	0 €	0 €	0 €
Zinsen (T€)	0 €	0 €	0 €	0 €	0 €	0 €	0 €	0 €	0 €	0 €	0 €
Kosten insgesamt (T€)	0 €	0 €	0 €	0 €	0 €	0 €	0 €	0 €	0 €	0 €	0 €
Kosten - ges. kumuliert (T€)	0 €	0 €	0 €	0 €	0 €	0 €	0 €	0 €	0 €	0 €	0 €
Nutzen-Kosten - kumuliert (T€) nach LFA	0 €	0 €	0 €	0 €	0 €	0 €	0 €	0 €	0 €	0 €	0 €
jährlicher Saldo (T€)	0 €	0 €	0 €	0 €	0 €	0 €	0 €	0 €	0 €	0 €	0 €

Bewertungstool:

Gewerbegebiet Hanna-K

Endergebnisse Übersicht (hier bitte keine Eintragung)

	2029	2030	2031	2032	2033	2034	2035	2036	2037	2038	2039
Arbeitsplatzeffekte (Gesamtsumme p.a.)	0,0	0,0	0,0	0,0	0,0	0,0	0,0	0,0	0,0	0,0	0,0
Einwohnereffekte (Gesamtsumme p.a.)	0,0	0,0	0,0	0,0	0,0	0,0	0,0	0,0	0,0	0,0	0,0
Fiskalische Effekte in Bremen p.a. vor LFA	0 €	0 €	0 €	0 €	0 €	0 €	0 €	0 €	0 €	0 €	0 €
Nachrichtl.: Fiskalische Effekte kumuliert	0 €	0 €	0 €	0 €	0 €	0 €	0 €	0 €	0 €	0 €	0 €
Fiskalische Effekte in Bremen p.a. nach LFA	0 €	0 €	0 €	0 €	0 €	0 €	0 €	0 €	0 €	0 €	0 €
Nachrichtl.: Fiskalische Effekte kumuliert	0 €	0 €	0 €	0 €	0 €	0 €	0 €	0 €	0 €	0 €	0 €
Nutzen-Kosten - kumuliert (T€) vor LFA	0 €	0 €	0 €	0 €	0 €	0 €	0 €	0 €	0 €	0 €	0 €
jährlicher Saldo (T€)	0 €	0 €	0 €	0 €	0 €	0 €	0 €	0 €	0 €	0 €	0 €
Zinsen (T€)	0 €	0 €	0 €	0 €	0 €	0 €	0 €	0 €	0 €	0 €	0 €
Kosten insgesamt (T€)	0 €	0 €	0 €	0 €	0 €	0 €	0 €	0 €	0 €	0 €	0 €
Kosten - ges. kumuliert (T€)	0 €	0 €	0 €	0 €	0 €	0 €	0 €	0 €	0 €	0 €	0 €
Nutzen-Kosten - kumuliert (T€) nach LFA	0 €	0 €	0 €	0 €	0 €	0 €	0 €	0 €	0 €	0 €	0 €
jährlicher Saldo (T€)	0 €	0 €	0 €	0 €	0 €	0 €	0 €	0 €	0 €	0 €	0 €

Bewertungstool:

Gewerbegebiet Hanna-K

Endergebnisse Übersicht (hier bitte keine Eintragung)

	2040	2041	2042
Arbeitsplatzeffekte (Gesamtsumme p.a.)	0,0	0,0	0,0
Einwohnereffekte (Gesamtsumme p.a.)	0,0	0,0	0,0
Fiskalische Effekte in Bremen p.a. vor LFA	0 €	0 €	0 €
Nachrichtl.: Fiskalische Effekte kumuliert	0 €	0 €	0 €
Fiskalische Effekte in Bremen p.a. nach LFA	0 €	0 €	0 €
Nachrichtl.: Fiskalische Effekte kumuliert	0 €	0 €	0 €
Nutzen-Kosten - kumuliert (T€) vor LFA	0 €	0 €	0 €
jährlicher Saldo (T€)	0 €	0 €	0 €
Zinsen (T€)	0 €	0 €	0 €
Kosten insgesamt (T€)	0 €	0 €	0 €
Kosten - ges. kumuliert (T€)	0 €	0 €	0 €
Nutzen-Kosten - kumuliert (T€) nach LFA	0 €	0 €	0 €
jährlicher Saldo (T€)	0 €	0 €	0 €

Bewertungstool: Nachhaltige Ausgaben und Investitionen

Gewerbegebiet Hanna-Kunath-Straße

Report - Wirkungsbereich Anwendungsforschung

	2018	2024	2030	2036	2042
Input					
Kosten / Finanzierung Land Bremen [€]	0 €	0 €	0 €	0 €	0 €
Drittmittel (öffentlich und privat) [€]	0 €	0 €	0 €	0 €	0 €
Anzahl Professoren	0	0	0	0	0

Annahmen und Setzungen

Anteil Personalkosten an AP-Gesamtkosten (Quelle: SBW)	65%
Gesamtkosten je AP (bremische Finanzierung) in EURO	85.000 €
Gesamtkosten je AP (Drittmittel)	85.000 €
Anzahl aller Spin-Offs im Prognosezeitraum	0
Promotionen je Professor p.a.	1
Diplom-/MA-/BA-Absolventen je Professor p.a.	3
Bremische Verbleibquote der Absolventen	40%

Zwischenergebnisse

Direkte Arbeitsplätze in der Einrichtung	0,0	0,0	0,0	0,0	0,0
Arbeitsplätze a. d. Vorleistungen der FuE-Einrichtung (Sachkosten und Investitionen)	0,0	0,0	0,0	0,0	0,0
Arbeitsplätze in Spin-Offs (kumuliert)	0,0	0,0	0,0	0,0	0,0
Absolventen als Qualifiziertes Personal (kumuliert)	0,0	0,0	0,0	0,0	0,0
Arbeitsplätze in bremischer Wirtschaft aufgrund von Kooperationen mit der FuE-Einrichtung					
neue Arbeitsplätze	0,0	0,0	0,0	0,0	0,0
gesicherte Arbeitsplätze	0,0	0,0	0,0	0,0	0,0
indirekte und induzierte Arbeitsplatzeffekte in Bremen	0,0	0,0	0,0	0,0	0,0

Endergebnisse

Arbeitsplatzeffekte (Gesamtsumme p.a.)	0,0	0,0	0,0	0,0	0,0
Einwohnereffekte (Gesamtsumme p.a.)	0,0	0,0	0,0	0,0	0,0
Fiskalische Effekte in Bremen p.a.	0 €	0 €	0 €	0 €	0 €
Nachrichtl.: Fiskalische Effekte kumuliert	0 €	0 €	0 €	0 €	0 €
Fiskalische Effekte in Bremen p.a.	0 €	0 €	0 €	0 €	0 €
Nachrichtl.: Fiskalische Effekte kumuliert	0 €	0 €	0 €	0 €	0 €

Ergebnisse nur vor LFA

	2018	2019	2020	2021	2022
Nutzen-Kosten - kumuliert (T€)	0 €	0 €	0 €	0 €	0 €
jährlicher Saldo (T€)	0 €	0 €	0 €	0 €	0 €
Zinsen (T€)	0 €	0 €	0 €	0 €	0 €
Kosten insgesamt (T€)	0 €	0 €	0 €	0 €	0 €
Kosten insgesamt kumuliert (T€)	0 €	0 €	0 €	0 €	0 €
	2023	2024	2025	2026	2027
Nutzen-Kosten - kumuliert (T€)	0 €	0 €	0 €	0 €	0 €
jährlicher Saldo (T€)	0 €	0 €	0 €	0 €	0 €
Zinsen (T€)	0 €	0 €	0 €	0 €	0 €
Kosten insgesamt (T€)	0 €	0 €	0 €	0 €	0 €
Kosten insgesamt kumuliert (T€)	0 €	0 €	0 €	0 €	0 €
	2028	2029	2030	2031	2032
Nutzen-Kosten - kumuliert (T€)	0 €	0 €	0 €	0 €	0 €
jährlicher Saldo (T€)	0 €	0 €	0 €	0 €	0 €
Zinsen (T€)	0 €	0 €	0 €	0 €	0 €
Kosten insgesamt (T€)	0 €	0 €	0 €	0 €	0 €
Kosten insgesamt kumuliert (T€)	0 €	0 €	0 €	0 €	0 €
	2033	2034	2035	2036	2037
Nutzen-Kosten - kumuliert (T€)	0 €	0 €	0 €	0 €	0 €
jährlicher Saldo (T€)	0 €	0 €	0 €	0 €	0 €
Zinsen (T€)	0 €	0 €	0 €	0 €	0 €
Kosten insgesamt (T€)	0 €	0 €	0 €	0 €	0 €
Kosten insgesamt kumuliert (T€)	0 €	0 €	0 €	0 €	0 €
	2038	2039	2040	2041	2042
Nutzen-Kosten - kumuliert (T€)	0 €	0 €	0 €	0 €	0 €
jährlicher Saldo (T€)	0 €	0 €	0 €	0 €	0 €
Zinsen (T€)	0 €	0 €	0 €	0 €	0 €
Kosten insgesamt (T€)	0 €	0 €	0 €	0 €	0 €
Kosten insgesamt kumuliert (T€)	0 €	0 €	0 €	0 €	0 €

BewertungsTool: Nachhaltige Ausgaben und Investitionen

Gewerbegebiet Hanna-Kunath-Straße

Input Kosten (für das Land Bremen)

	Finanzierung durch das Land Bremen [€]
2018	
2019	
2020	
2021	
2022	
2023	
2024	
2025	
2026	
2027	
2028	
2029	
2030	
2031	
2032	
2033	
2034	
2035	
2036	
2037	
2038	
2039	
2040	
2041	
2042	

Infrastruktur

BewertungsTool: Nachhaltige Ausgaben und Investitionen

Gewerbegebiet Hanna-Kunath-Straße

Bauinvestitionen [in €]

2018	
2019	
2020	
2021	
2022	
2023	
2024	
2025	
2026	
2027	
2028	
2029	
2030	
2031	
2032	
2033	
2034	
2035	
2036	
2037	
2038	
2039	
2040	
2041	
2042	

BewertungsTool: Nachhaltige Ausgaben und Investitionen

Gewerbegebiet Hanna-Kunath-Straße

III. Annahmen und Setzungen

Multiplikatoren und Regionale Effekte

3	Jahresfrist bei der Berechnung der Arbeitsplätze durch Kooperationen (So lange bestehen AP aufgrund des Kooperationsimpulses)
1,4	Regionalmultiplikator (Quelle: ISP-Evaluierung = 1,4) (Änderung durch Anwender nur bei nachweislich höheren bremsischen Verflechtungen)
1,1	Einkommensmultiplikator (Quelle ISP-Evaluierung 1,1 - ist Bestandteil des Regionalmultiplikators)
1.178 €	Steuereinnahmen pro Arbeitsplatz - vor LFA
1.178 €	Steuereinnahmen pro Arbeitsplatz - nach LFA
41,6	Pendlerquote (Quelle: StaLa Bremen)
1,86	Haushaltsgröße (Quelle: StaLa Bremen)
0,5	Abzug von Handelswaren (Korrekturfaktor VGR-Daten)
0,4	Bremische Regionalquote (Vorleistungen und Einkommensverausgabung; Quelle: ISP-Evaluierung)
73.225 €	Durchschnittlicher Produktionswert je Erwerbstätigen in Bremen
74.052 €	Durchschnittlicher Produktionswert je Erwerbstätigen Bauwirtschaft
7.014 €	Fiskalischer Wert je Einwohner - vor LFA

Zinssatz im
Zeitverlauf
und in (%)

2018	3,35
2019	3,35
2020	3,35
2021	3,35
2022	3,35
2023	3,55
2024	3,55
2025	3,55
2026	3,55
2027	3,55
2028	3,80
2029	3,80
2030	3,80
2031	3,80
2032	3,80
2033	3,80
2034	3,80
2035	3,80
2036	3,80
2037	3,80
2038	3,80
2039	3,80
2040	3,80
2041	3,80
2042	3,80

BewertungsTool: Nachhaltige Ausgaben und Investitionen

Gewerbegebiet Hanna-Kunath-Straße

Ergebnisübersicht - Details (hier keine Eingaben oder Änderungen vornehmen!)

	2018	2019	2020	2021	2022	2023	2024	2025	2026	2027	2028
Temporäre Arbeitsplatzeffekte											
Bauerstellungsphase	0,0	0,0	0,0	0,0	0,0	0,0	0,0	0,0	0,0	0,0	0,0
Fiskalische Effekte in Bremen p.a.vor LFA	0 €	0 €	0 €	0 €	0 €	0 €	0 €	0 €	0 €	0 €	0 €
Fiskalische Effekte in Bremen p.a.nach LFA	0 €	0 €	0 €	0 €	0 €	0 €	0 €	0 €	0 €	0 €	0 €
kumulierte											
Nutzen-Kosten-Betrachtung (T€) or LFA	0 €	0 €	0 €	0 €	0 €	0 €	0 €	0 €	0 €	0 €	0 €
jährlicher Saldo (T€)	0 €	0 €	0 €	0 €	0 €	0 €	0 €	0 €	0 €	0 €	0 €
Zinsen (T€)	0 €	0 €	0 €	0 €	0 €	0 €	0 €	0 €	0 €	0 €	0 €
Kosten insgesamt (T€)	0 €	0 €	0 €	0 €	0 €	0 €	0 €	0 €	0 €	0 €	0 €
kumulierte											
Nutzen-Kosten-Betrachtung (T€) nach LFA	0 €	0 €	0 €	0 €	0 €	0 €	0 €	0 €	0 €	0 €	0 €
jährlicher Saldo (T€)	0 €	0 €	0 €	0 €	0 €	0 €	0 €	0 €	0 €	0 €	0 €

Bewe

Gewerbe

Ergebnisübersicht - Details (hier keine Eingabe)

	2029	2030	2031	2032	2033	2034	2035	2036	2037	2038	2039
Temporäre Arbeitsplatzeffekte											
Bauerstellungsphase	0,0	0,0	0,0	0,0	0,0	0,0	0,0	0,0	0,0	0,0	0,0
Fiskalische Effekte in Bremen p.a.vor LFA	0 €	0 €	0 €	0 €	0 €	0 €	0 €	0 €	0 €	0 €	0 €
Fiskalische Effekte in Bremen p.a.nach LFA	0 €	0 €	0 €	0 €	0 €	0 €	0 €	0 €	0 €	0 €	0 €
kumulierte											
Nutzen-Kosten-Betrachtung (T€) or LFA	0 €	0 €	0 €	0 €	0 €	0 €	0 €	0 €	0 €	0 €	0 €
jährlicher Saldo (T€)	0 €	0 €	0 €	0 €	0 €	0 €	0 €	0 €	0 €	0 €	0 €
Zinsen (T€)	0 €	0 €	0 €	0 €	0 €	0 €	0 €	0 €	0 €	0 €	0 €
Kosten insgesamt (T€)	0 €	0 €	0 €	0 €	0 €	0 €	0 €	0 €	0 €	0 €	0 €
kumulierte											
Nutzen-Kosten-Betrachtung (T€) nach LFA	0 €	0 €	0 €	0 €	0 €	0 €	0 €	0 €	0 €	0 €	0 €
jährlicher Saldo (T€)	0 €	0 €	0 €	0 €	0 €	0 €	0 €	0 €	0 €	0 €	0 €

Bewe

Gewerbe

Ergebnisübersicht - Details (hier keine Eingab

	2040	2041	2042
Temporäre Arbeitsplatzeffekte			
Bauerstellungsphase	0,0	0,0	0,0
Fiskalische Effekte in Bremen p.a.vor LFA	0 €	0 €	0 €
Fiskalische Effekte in Bremen p.a.nach LFA	0 €	0 €	0 €
kumulierte			
Nutzen-Kosten-Betrachtung (T€) or LFA	0 €	0 €	0 €
jährlicher Saldo (T€)	0 €	0 €	0 €
Zinsen (T€)	0 €	0 €	0 €
Kosten insgesamt (T€)	0 €	0 €	0 €
kumulierte			
Nutzen-Kosten-Betrachtung (T€) nach LFA	0 €	0 €	0 €
jährlicher Saldo (T€)	0 €	0 €	0 €

BewertungsTool: Nachhaltige Ausgaben und Investitionen

Gewerbegebiet Hanna-Kunath-Straße

	2018	2019	2020	2021	2022	2023	2024	2025	2026	2027	2028
Arbeitsplatzeffekte (Gesamtsumme p.a.)	0,0	0,0	0,0	0,0	0,0	0,0	0,0	0,0	0,0	0,0	0,0
Fiskalische Effekte in Bremen p.a. vor LFA	0 €	0 €	0 €	0 €	0 €	0 €	0 €	0 €	0 €	0 €	0 €
Nachrichtl.: Fiskalische Effekte kumuliert	0	0	0	0	0	0	0	0	0	0	0
Fiskalische Effekte in Bremen p.a. nach LFA	0 €	0 €	0 €	0 €	0 €	0 €	0 €	0 €	0 €	0 €	0 €
Nachrichtl.: Fiskalische Effekte kumuliert	0	0	0	0	0	0	0	0	0	0	0
kumulierte Nutzen-Kosten-Betrachtung (T€) vor LFA	0 €	0 €	0 €	0 €	0 €	0 €	0 €	0 €	0 €	0 €	0 €
jährlicher Saldo (T€)	0 €	0 €	0 €	0 €	0 €	0 €	0 €	0 €	0 €	0 €	0 €
Zinsen (T€)	0 €	0 €	0 €	0 €	0 €	0 €	0 €	0 €	0 €	0 €	0 €
Kosten insgesamt (T€)	0 €	0 €	0 €	0 €	0 €	0 €	0 €	0 €	0 €	0 €	0 €
Kosten - ges. kumuliert (T€)	0 €	0 €	0 €	0 €	0 €	0 €	0 €	0 €	0 €	0 €	0 €
kumulierte Nutzen-Kosten-Betrachtung (T€) nach LFA	0 €	0 €	0 €	0 €	0 €	0 €	0 €	0 €	0 €	0 €	0 €
jährlicher Saldo (T€)	0 €	0 €	0 €	0 €	0 €	0 €	0 €	0 €	0 €	0 €	0 €

BewertungsTool:
Gewerbegebiet Hanna-Kunath

	2029	2030	2031	2032	2033	2034	2035	2036	2037	2038	2039
Arbeitsplatzeffekte (Gesamtsumme p.a.)	0,0	0,0	0,0	0,0	0,0	0,0	0,0	0,0	0,0	0,0	0,0
Fiskalische Effekte in Bremen p.a. vor LFA	0 €	0 €	0 €	0 €	0 €	0 €	0 €	0 €	0 €	0 €	0 €
Nachrichtl.: Fiskalische Effekte kumuliert	0	0	0	0	0	0	0	0	0	0	0
Fiskalische Effekte in Bremen p.a. nach LFA	0 €	0 €	0 €	0 €	0 €	0 €	0 €	0 €	0 €	0 €	0 €
Nachrichtl.: Fiskalische Effekte kumuliert	0	0	0	0	0	0	0	0	0	0	0
kumulierte Nutzen-Kosten-Betrachtung (T€) vor LFA	0 €	0 €	0 €	0 €	0 €	0 €	0 €	0 €	0 €	0 €	0 €
jährlicher Saldo (T€)	0 €	0 €	0 €	0 €	0 €	0 €	0 €	0 €	0 €	0 €	0 €
Zinsen (T€)	0 €	0 €	0 €	0 €	0 €	0 €	0 €	0 €	0 €	0 €	0 €
Kosten insgesamt (T€)	0 €	0 €	0 €	0 €	0 €	0 €	0 €	0 €	0 €	0 €	0 €
Kosten - ges. kumuliert (T€)	0 €	0 €	0 €	0 €	0 €	0 €	0 €	0 €	0 €	0 €	0 €
kumulierte Nutzen-Kosten-Betrachtung (T€) nach LFA	0 €	0 €	0 €	0 €	0 €	0 €	0 €	0 €	0 €	0 €	0 €
jährlicher Saldo (T€)	0 €	0 €	0 €	0 €	0 €	0 €	0 €	0 €	0 €	0 €	0 €

BewertungsTool:

Gewerbegebiet Hanna-Kunath

	2040	2041	2042
Arbeitsplatzeffekte (Gesamtsumme p.a.)	0,0	0,0	0,0
Fiskalische Effekte in Bremen p.a. vor LFA	0 €	0 €	0 €
Nachrichtl.: Fiskalische Effekte kumuliert	0	0	0
Fiskalische Effekte in Bremen p.a. nach LFA	0 €	0 €	0 €
Nachrichtl.: Fiskalische Effekte kumuliert	0	0	0
kumulierte Nutzen-Kosten-Betrachtung (T€) vor LFA	0 €	0 €	0 €
jährlicher Saldo (T€)	0 €	0 €	0 €
Zinsen (T€)	0 €	0 €	0 €
Kosten insgesamt (T€)	0 €	0 €	0 €
Kosten - ges. kumuliert (T€)	0 €	0 €	0 €
kumulierte Nutzen-Kosten-Betrachtung (T€) nach LFA	0 €	0 €	0 €
jährlicher Saldo (T€)	0 €	0 €	0 €

BewertungsTool: Nachhaltige Ausgaben und Investitionen

Gewerbegebiet Hanna-Kunath-Straße

Report - Wirkungsbereich Infrastruktur

	2018	2024	2030	2036	2042
Input					
Kosten / Finanzierung Land Bremen [€]	0 €	0 €	0 €	0 €	0 €
Bauinvestitionen [€]	0 €	0 €	0 €	0 €	0 €

Zwischenergebnisse

Temporäre Arbeitsplatzeffekte Bauerstellungsphase	0,0	0,0	0,0	0,0	0,0
---------------------------------------------------	-----	-----	-----	-----	-----

Endergebnisse

Arbeitsplatzeffekte (Gesamtsumme p.a.)	0,0	0,0	0,0	0,0	0,0
Einwohnereffekte (Gesamtsumme p.a.)	0,0	0,0	0,0	0,0	0,0
Fiskalische Effekte in Bremen p.a. vor LFA	0 €	0 €	0 €	0 €	0 €
Nachrichtl.: Fiskalische Effekte kumuliert	0 €	0 €	0 €	0 €	0 €
Fiskalische Effekte in Bremen p.a. nach LFA	0 €	0 €	0 €	0 €	0 €
Nachrichtl.: Fiskalische Effekte kumuliert	0 €	0 €	0 €	0 €	0 €

Ergebnisse nur vor LFA

	2018	2019	2020	2021	2022
Nutzen-Kosten-Betrachtung kumuliert (T€)	0 €	0 €	0 €	0 €	0 €
jährlicher Saldo (T€)	0 €	0 €	0 €	0 €	0 €
Zinsen (T€)	0 €	0 €	0 €	0 €	0 €
Kosten insgesamt (T€)	0 €	0 €	0 €	0 €	0 €
Kosten insgesamt kumuliert (T€)	0 €	0 €	0 €	0 €	0 €
	2023	2024	2025	2026	2027
Nutzen-Kosten-Betrachtung kumuliert (T€) [Forts.]	0 €	0 €	0 €	0 €	0 €
jährlicher Saldo (T€)	0 €	0 €	0 €	0 €	0 €
Zinsen (T€)	0 €	0 €	0 €	0 €	0 €
Kosten insgesamt (T€)	0 €	0 €	0 €	0 €	0 €
Kosten insgesamt kumuliert (T€)	0 €	0 €	0 €	0 €	0 €
	2028	2029	2030	2031	2032
Nutzen-Kosten-Betrachtung kumuliert (T€) [Forts.]	0 €	0 €	0 €	0 €	0 €
jährlicher Saldo (T€)	0 €	0 €	0 €	0 €	0 €
Zinsen (T€)	0 €	0 €	0 €	0 €	0 €
Kosten insgesamt (T€)	0 €	0 €	0 €	0 €	0 €
Kosten insgesamt kumuliert (T€)	0 €	0 €	0 €	0 €	0 €
	2033	2034	2035	2036	2037
Nutzen-Kosten-Betrachtung kumuliert (T€) [Forts.]	0 €	0 €	0 €	0 €	0 €
jährlicher Saldo (T€)	0 €	0 €	0 €	0 €	0 €
Zinsen (T€)	0 €	0 €	0 €	0 €	0 €
Kosten insgesamt (T€)	0 €	0 €	0 €	0 €	0 €
Kosten insgesamt kumuliert (T€)	0 €	0 €	0 €	0 €	0 €
	2038	2039	2040	2041	2042
Nutzen-Kosten-Betrachtung kumuliert (T€) [Forts.]	0 €	0 €	0 €	0 €	0 €
jährlicher Saldo (T€)	0 €	0 €	0 €	0 €	0 €
Zinsen (T€)	0 €	0 €	0 €	0 €	0 €
Kosten insgesamt (T€)	0 €	0 €	0 €	0 €	0 €
Kosten insgesamt kumuliert (T€)	0 €	0 €	0 €	0 €	0 €

BewertungsTool: Nachhaltige Ausgaben und Investitionen

Gewerbegebiet Hanna-Kunath-Straße

Input Kosten

	Finanzierung durch das Land Bremen [€]	Personal- kosten [€]	Sach- /Investitions- kosten [€]
2018		0 €	0 €
2019		0 €	0 €
2020		0 €	0 €
2021		0 €	0 €
2022		0 €	0 €
2023		0 €	0 €
2024		0 €	0 €
2025		0 €	0 €
2026		0 €	0 €
2027		0 €	0 €
2028		0 €	0 €
2029		0 €	0 €
2030		0 €	0 €
2031		0 €	0 €
2032		0 €	0 €
2033		0 €	0 €
2034		0 €	0 €
2035		0 €	0 €
2036		0 €	0 €
2037		0 €	0 €
2038		0 €	0 €
2039		0 €	0 €
2040		0 €	0 €
2041		0 €	0 €
2042		0 €	0 €

BewertungsTool: Nachhaltige Ausgaben und Investitionen

Gewerbegebiet Hanna-Kunath-Straße

Input Drittmittel

Über welche Informationen hinsichtlich der Drittmittel verfügen Sie?

nur Drittmittel insgesamt

Aufteilung Drittmittel öffentlich und privat

Aufteilung Drittmittel öffentlich und privat und Anteil privat aus Bremen

	Drittmittel insgesamt	öffentliche Drittmittel (BMBF, DFG, etc.)	Privat / Wirtschaft insgesamt	Privat / Wirtschaft außerhalb Bremens [€]	Privat / Wirtschaft aus Bremen	Überprüfungsspalte Summe Prozente
2018		65,0%	35,0%	24,5%	10,5%	100%
2019		65,0%	35,0%	24,5%	10,5%	100%
2020		65,0%	35,0%	24,5%	10,5%	100%
2021		65,0%	35,0%	24,5%	10,5%	100%
2022		65,0%	35,0%	24,5%	10,5%	100%
2023		65,0%	35,0%	24,5%	10,5%	100%
2024		65,0%	35,0%	24,5%	10,5%	100%
2025		65,0%	35,0%	24,5%	10,5%	100%
2026		65,0%	35,0%	24,5%	10,5%	100%
2027		65,0%	35,0%	24,5%	10,5%	100%
2028		65,0%	35,0%	24,5%	10,5%	100%
2029		65,0%	35,0%	24,5%	10,5%	100%
2030		65,0%	35,0%	24,5%	10,5%	100%
2031		65,0%	35,0%	24,5%	10,5%	100%
2032		65,0%	35,0%	24,5%	10,5%	100%
2033		65,0%	35,0%	24,5%	10,5%	100%
2034		65,0%	35,0%	24,5%	10,5%	100%
2035		65,0%	35,0%	24,5%	10,5%	100%
2036		65,0%	35,0%	24,5%	10,5%	100%
2037		65,0%	35,0%	24,5%	10,5%	100%
2038		65,0%	35,0%	24,5%	10,5%	100%
2039		65,0%	35,0%	24,5%	10,5%	100%
2040		65,0%	35,0%	24,5%	10,5%	100%
2041		65,0%	35,0%	24,5%	10,5%	100%
2042		65,0%	35,0%	24,5%	10,5%	100%

BewertungsTool: Nachhaltige Ausgaben und Investitionen

#####

Absolventen als qualifiziertes Personal

	Anzahl in Lehre/ Studiengang Beschäftigte	Studien- anfänger pro Jahr
2018		
2019		
2020		
2021		
2022		
2023		
2024		
2025		
2026		
2027		
2028		
2029		
2030		
2031		
2032		
2033		
2034		
2035		
2036		
2037		
2038		
2039		
2040		
2041		
2042		

BewertungsTool: Nachhaltige Ausgaben und Investitionen

Gewerbegebiet Hanna-Kunath-Straße

III. Annahmen und Setzungen

Sofern Sie nicht die Standardvorgaben des Tools benutzen wollen, können Sie hier eigene Werte, bspw. aus Zielvereinbarungen eintragen.
Eigene Eintragungen = Abweichungen von den Vorgaben

Personal-, Sach- und Investitionskosten für einen Arbeitsplatz

<input type="text" value="65%"/>	Anteil Personalkosten an den Gesamtkosten eines Arbeitsplatzes (Quelle: SBW)
<input type="text" value="35%"/>	Anteil Sachkosten/Investitionen (Gesamtkosten eines Arb.-platzes - Personalkosten; Veränderung, bei Personalkosten eintrager)
<input type="text" value="85.000 €"/>	Gesamtkosten je Arbeitsplatz (bremische Finanzierung)
<input type="text" value="85.000 €"/>	Gesamtkosten je Arbeitsplatz (Drittmittel)

Sofern Sie für die Angaben zu den Arbeitsplatzkosten nicht die Systemwerte ausgewählt haben, begründen Sie dies bitte hier:

(zum Beenden der Textfeldeingabe bitte in ein aktives Excelfeld klicken)

Drittmittel und Arbeitsplatzkosten in der Wirtschaft

<input type="text" value="210.400 €"/>	Kosten für einen neuen Arbeitsplatz in der Wirtschaft bei FuE-Kooperationsprojekten
<input type="text" value="105.200 €"/>	Kosten je gesichertem Arbeitsplatz in der Wirtschaft bei FuE-Kooperationsprojekten (Ergebnis PRO INNO-Evaluierung: 105,2 T€)
<input type="text" value="65%"/>	Anteil öffentliche Drittmittel (BMBF, DFG, etc.)
<input type="text" value="25%"/>	Anteil Privat / Wirtschaft außerhalb Bremens
<input type="text" value="11%"/>	Anteil Privat / Wirtschaft aus Bremen
<input type="text" value="3"/>	Wirkungsfrist durch den Impuls der Kooperationsprojekte entstandenen Arbeitsplätze

Absolventen

<input type="text" value="40%"/>	Bremische Verbleibquote der Absolventen (in der Bremischen Wirtschaft)
<input type="text" value="50%"/>	lediglich ein Teil der Absolventen wird gezählt zur Vermeidung Doppelzahlungen mit AP aus Wirtschafts-FuE-Mitteln

Sofern Sie für die Absolventenzahlen nicht die Systemwerte ausgewählt haben, begründen Sie dies bitte hier:

Multiplikatoren und Regionale Effekte

(zum Beenden der Textfeldeingabe bitte in ein aktives Excelfeld klicken)

<input type="text" value="3"/>	Jahresfrist bei der Berechnung der Arbeitsplätze durch Kooperationen (So lange bestehen AP aufgrund des Kooperationsimpulses)
<input type="text" value="1.4"/>	Regionalmultiplikator (Quelle: ISP-Evaluierung = 1,4) (Änderung durch Anwender nur bei nachweislich höheren bremischen Verflechtu
<input type="text" value="1.1"/>	Einkommensmultiplikator (Quelle ISP-Evaluierung 1,1 - ist Bestandteil des Regionalmultiplikators)
<input type="text" value="1.178 €"/>	Steuereinnahmen pro Arbeitsplatz - vor LFA
<input type="text" value="1.178 €"/>	Steuereinnahmen pro Arbeitsplatz -nach LFA
<input type="text" value="41,6"/>	Pendlerquote
<input type="text" value="1,86"/>	Haushaltsgröße (Quelle: StaLa Bremen)
<input type="text" value="0,5"/>	Abzug von Handelswaren (Korrekturfaktor VGR-Daten)
<input type="text" value="0,4"/>	Bremische Regionalquote (Vorleistungen und Einkommensverausgabung; Quelle: ISP-Evaluierung)
<input type="text" value="73.225 €"/>	Durchschnittlicher Produktionswert je Erwerbstätigen in Bremen (VGR der Länder, Berechnung 03.2007 des StaLa Bremen; Wert 200
<input type="text" value="74.052 €"/>	Durchschnittlicher Produktionswert je Erwerbstätigen Bauwirtschaft (VGR der Länder, Berechnung 03.2007 des StaLa Bremen; Wert :
<input type="text" value="7.014 €"/>	Fiskalischer Effekt je Einwohner - vor LFA

Zinssatz im
Zeitverlauf
und in (%)

2018	<input type="text" value="3,35"/>
2019	<input type="text" value="3,35"/>
2020	<input type="text" value="3,35"/>
2021	<input type="text" value="3,35"/>
2022	<input type="text" value="3,35"/>
2023	<input type="text" value="3,55"/>
2024	<input type="text" value="3,55"/>
2025	<input type="text" value="3,55"/>
2026	<input type="text" value="3,55"/>
2027	<input type="text" value="3,55"/>
2028	<input type="text" value="3,80"/>
2029	<input type="text" value="3,80"/>
2030	<input type="text" value="3,80"/>
2031	<input type="text" value="3,80"/>
2032	<input type="text" value="3,80"/>
2033	<input type="text" value="3,80"/>
2034	<input type="text" value="3,80"/>
2035	<input type="text" value="3,80"/>
2036	<input type="text" value="3,80"/>
2037	<input type="text" value="3,80"/>
2038	<input type="text" value="3,80"/>
2039	<input type="text" value="3,80"/>

BewertungsTool: Nachhaltige Ausgaben und Investitionen

Gewerbegebiet Hanna-Kunath-Straße

2040	3,80
2041	3,80
2042	3,80

Studentische Konsumausgaben

9.512 €	Jährliche Ausgaben am Studienort - Student vor Ort
7.436 €	Jährliche Ausgaben am Studienort - Auswärtiger Student
676 €	Jährliche Ausgaben am Studienort - Einpendlerstudent
35,6%	Anteil Konsumausgaben an allen Ausgaben
3	durchschnittliche Studiendauer (Jahre)
50%	Bremische Abbrecherquote
50%	Abschlag zur Vermeidung von Doppelzählungen mit FuE-Kooperationspartnern
50%	Anteil der Studenten aus der Region

BewertungsTool: Nachhaltige Ausgaben und Investitionen

Gewerbegebiet Hanna-Kunath-Straße

Ergebnisübersicht - Details (hier keine Eingaben oder Änderungen vornehmen!)

	2018	2019	2020	2021	2022	2023	2024	2025	2026	2027	2028
Direkte Arbeitsplätze											
in der Einrichtung	0,0	0,0	0,0	0,0	0,0	0,0	0,0	0,0	0,0	0,0	0,0
davon: vom Land Bremen finanziert	0,0	0,0	0,0	0,0	0,0	0,0	0,0	0,0	0,0	0,0	0,0
aus Drittmitteln finanziert	0,0	0,0	0,0	0,0	0,0	0,0	0,0	0,0	0,0	0,0	0,0
Drittmittel	0 €	0 €	0 €	0 €	0 €	0 €	0 €	0 €	0 €	0 €	0 €
davon: öffentliche Drittmittel	0 €	0 €	0 €	0 €	0 €	0 €	0 €	0 €	0 €	0 €	0 €
private Drittmittel (nicht Bremen)	0 €	0 €	0 €	0 €	0 €	0 €	0 €	0 €	0 €	0 €	0 €
bremische private Drittmittel	0 €	0 €	0 €	0 €	0 €	0 €	0 €	0 €	0 €	0 €	0 €
Arbeitsplätze aus den Vorleistungen der											
FuE-Einrichtung											
(Sachkosten und Investitionen)	0,0	0,0	0,0	0,0	0,0	0,0	0,0	0,0	0,0	0,0	0,0
indirekte und induzierte											
Arbeitsplatzeffekte in Bremen	0,0	0,0	0,0	0,0	0,0	0,0	0,0	0,0	0,0	0,0	0,0
indirekte Arbeitsplätze	0,0	0,0	0,0	0,0	0,0	0,0	0,0	0,0	0,0	0,0	0,0
induzierte Arbeitsplätze	0,0	0,0	0,0	0,0	0,0	0,0	0,0	0,0	0,0	0,0	0,0
Arbeitsplätze aus											
studentischen Konsumausgaben	0,0	0,0	0,0	0,0	0,0	0,0	0,0	0,0	0,0	0,0	0,0
Absolventen als											
qualifiziertes Personal	0,0	0,0	0,0	0,0	0,0	0,0	0,0	0,0	0,0	0,0	0,0
fiskalische Effekte											
Lehre insgesamt vor LFA	0 €	0 €	0 €	0 €	0 €	0 €	0 €	0 €	0 €	0 €	0 €
insgesamt nach LFA	0 €	0 €	0 €	0 €	0 €	0 €	0 €	0 €	0 €	0 €	0 €
fiskalische Einwohnereffekte	0 €	0 €	0 €	0 €	0 €	0 €	0 €	0 €	0 €	0 €	0 €
fisk. Arbeitspl.Effekte v. LFA	0 €	0 €	0 €	0 €	0 €	0 €	0 €	0 €	0 €	0 €	0 €
fisk. Arbeitspl.Effekte n. LFA	0 €	0 €	0 €	0 €	0 €	0 €	0 €	0 €	0 €	0 €	0 €

Bewert

Gewerbege

Ergebnisübersicht - Details (hier keine E

	2029	2030	2031	2032	2033	2034	2035	2036	2037	2038	2039
Direkte Arbeitsplätze											
in der Einrichtung	0,0	0,0	0,0	0,0	0,0	0,0	0,0	0,0	0,0	0,0	0,0
davon: vom Land Bremen finanziert	0,0	0,0	0,0	0,0	0,0	0,0	0,0	0,0	0,0	0,0	0,0
aus Drittmitteln finanziert	0,0	0,0	0,0	0,0	0,0	0,0	0,0	0,0	0,0	0,0	0,0
Drittmittel	0 €	0 €	0 €	0 €	0 €	0 €	0 €	0 €	0 €	0 €	0 €
davon: öffentliche Drittmittel	0 €	0 €	0 €	0 €	0 €	0 €	0 €	0 €	0 €	0 €	0 €
private Drittmittel (nicht Bremen)	0 €	0 €	0 €	0 €	0 €	0 €	0 €	0 €	0 €	0 €	0 €
bremische private Drittmittel	0 €	0 €	0 €	0 €	0 €	0 €	0 €	0 €	0 €	0 €	0 €
Arbeitsplätze aus den Vorleistungen der											
FuE-Einrichtung											
(Sachkosten und Investitionen)	0,0	0,0	0,0	0,0	0,0	0,0	0,0	0,0	0,0	0,0	0,0
indirekte und induzierte											
Arbeitsplatzeffekte in Bremen	0,0	0,0	0,0	0,0	0,0	0,0	0,0	0,0	0,0	0,0	0,0
indirekte Arbeitsplätze	0,0	0,0	0,0	0,0	0,0	0,0	0,0	0,0	0,0	0,0	0,0
induzierte Arbeitsplätze	0,0	0,0	0,0	0,0	0,0	0,0	0,0	0,0	0,0	0,0	0,0
Arbeitsplätze aus											
studentischen Konsumausgaben	0,0	0,0	0,0	0,0	0,0	0,0	0,0	0,0	0,0	0,0	0,0
Absolventen als											
qualifiziertes Personal	0,0	0,0	0,0	0,0	0,0	0,0	0,0	0,0	0,0	0,0	0,0
fiskalische Effekte											
Lehre insgesamt vor LFA	0 €	0 €	0 €	0 €	0 €	0 €	0 €	0 €	0 €	0 €	0 €
insgesamt nach LFA	0 €	0 €	0 €	0 €	0 €	0 €	0 €	0 €	0 €	0 €	0 €
fiskalische Einwohnereffekte	0 €	0 €	0 €	0 €	0 €	0 €	0 €	0 €	0 €	0 €	0 €
fisk. Arbeitspl.Effekte v. LFA	0 €	0 €	0 €	0 €	0 €	0 €	0 €	0 €	0 €	0 €	0 €
fisk. Arbeitspl.Effekte n. LFA	0 €	0 €	0 €	0 €	0 €	0 €	0 €	0 €	0 €	0 €	0 €

Bewert

Gewerbege

Ergebnisübersicht - Details (hier keine E

	2040	2041	2042
Direkte Arbeitsplätze			
in der Einrichtung	0,0	0,0	0,0
davon: vom Land Bremen finanziert	0,0	0,0	0,0
aus Drittmitteln finanziert	0,0	0,0	0,0
Drittmittel	0 €	0 €	0 €
davon: öffentliche Drittmittel	0 €	0 €	0 €
private Drittmittel (nicht Bremen)	0 €	0 €	0 €
bremische private Drittmittel	0 €	0 €	0 €
Arbeitsplätze aus den Vorleistungen der			
FuE-Einrichtung			
(Sachkosten und Investitionen)	0,0	0,0	0,0
indirekte und induzierte Arbeitsplatzeffekte in Bremen	0,0	0,0	0,0
indirekte Arbeitsplätze	0,0	0,0	0,0
induzierte Arbeitsplätze	0,0	0,0	0,0
Arbeitsplätze aus studentischen Konsumausgaben	0,0	0,0	0,0
Absolventen als qualifiziertes Personal	0,0	0,0	0,0
fiskalische Effekte			
Lehre insgesamt vor LFA	0 €	0 €	0 €
insgesamt nach LFA	0 €	0 €	0 €
fiskalische Einwohnereffekte	0 €	0 €	0 €
fisk. Arbeitspl.Effekte v. LFA	0 €	0 €	0 €
fisk. Arbeitspl.Effekte n. LFA	0 €	0 €	0 €

BewertungsTool: Nachhaltige Ausgaben und Investitionen

Gewerbegebiet Hanna-Kunath-Straße

	2018	2019	2020	2021	2022	2023	2024	2025	2026	2027	2028
Arbeitsplatzeffekte (Gesamtsumme p.a.)	0,0	0,0	0,0	0,0	0,0	0,0	0,0	0,0	0,0	0,0	0,0
Einwohnereffekte (Gesamtsumme p.a.)	0,0	0,0	0,0	0,0	0,0	0,0	0,0	0,0	0,0	0,0	0,0
Fiskalische Effekte in Bremen p.a. vor LFA	0 €	0 €	0 €	0 €	0 €	0 €	0 €	0 €	0 €	0 €	0 €
Nachrichtl.: Fiskalische Effekte kumuliert	0 €	0 €	0 €	0 €	0 €	0 €	0 €	0 €	0 €	0 €	0 €
Fiskalische Effekte in Bremen p.a. nach LFA	0 €	0 €	0 €	0 €	0 €	0 €	0 €	0 €	0 €	0 €	0 €
Nachrichtl.: Fiskalische Effekte kumuliert	0 €	0 €	0 €	0 €	0 €	0 €	0 €	0 €	0 €	0 €	0 €
kumulierte Nutzen-Kosten-Betrachtung (T€) vor LFA	0 €	0 €	0 €	0 €	0 €	0 €	0 €	0 €	0 €	0 €	0 €
jährlicher Saldo (T€)	0 €	0 €	0 €	0 €	0 €	0 €	0 €	0 €	0 €	0 €	0 €
Zinsen (T€)	0 €	0 €	0 €	0 €	0 €	0 €	0 €	0 €	0 €	0 €	0 €
Kosten insgesamt (T€)	0 €	0 €	0 €	0 €	0 €	0 €	0 €	0 €	0 €	0 €	0 €
Kosten - ges. kumuliert (T€)	0 €	0 €	0 €	0 €	0 €	0 €	0 €	0 €	0 €	0 €	0 €
kumulierte Nutzen-Kosten-Betrachtung (T€) nach LFA	0 €	0 €	0 €	0 €	0 €	0 €	0 €	0 €	0 €	0 €	0 €
jährlicher Saldo (T€)	0 €	0 €	0 €	0 €	0 €	0 €	0 €	0 €	0 €	0 €	0 €

BewertungsTool:

Gewerbegebiet Hanna-Kun

	2029	2030	2031	2032	2033	2034	2035	2036	2037	2038	2039
Arbeitsplatzeffekte (Gesamtsumme p.a.)	0,0	0,0	0,0	0,0	0,0	0,0	0,0	0,0	0,0	0,0	0,0
Einwohnereffekte (Gesamtsumme p.a.)	0,0	0,0	0,0	0,0	0,0	0,0	0,0	0,0	0,0	0,0	0,0
Fiskalische Effekte in Bremen p.a. vor LFA	0 €	0 €	0 €	0 €	0 €	0 €	0 €	0 €	0 €	0 €	0 €
Nachrichtl.: Fiskalische Effekte kumuliert	0 €	0 €	0 €	0 €	0 €	0 €	0 €	0 €	0 €	0 €	0 €
Fiskalische Effekte in Bremen p.a. nach LFA	0 €	0 €	0 €	0 €	0 €	0 €	0 €	0 €	0 €	0 €	0 €
Nachrichtl.: Fiskalische Effekte kumuliert	0 €	0 €	0 €	0 €	0 €	0 €	0 €	0 €	0 €	0 €	0 €
kumulierte Nutzen-Kosten-Betrachtung (T€) vor LFA	0 €	0 €	0 €	0 €	0 €	0 €	0 €	0 €	0 €	0 €	0 €
jährlicher Saldo (T€)	0 €	0 €	0 €	0 €	0 €	0 €	0 €	0 €	0 €	0 €	0 €
Zinsen (T€)	0 €	0 €	0 €	0 €	0 €	0 €	0 €	0 €	0 €	0 €	0 €
Kosten insgesamt (T€)	0 €	0 €	0 €	0 €	0 €	0 €	0 €	0 €	0 €	0 €	0 €
Kosten - ges. kumuliert (T€)	0 €	0 €	0 €	0 €	0 €	0 €	0 €	0 €	0 €	0 €	0 €
kumulierte Nutzen-Kosten-Betrachtung (T€) nach LFA	0 €	0 €	0 €	0 €	0 €	0 €	0 €	0 €	0 €	0 €	0 €
jährlicher Saldo (T€)	0 €	0 €	0 €	0 €	0 €	0 €	0 €	0 €	0 €	0 €	0 €

BewertungsTool:

Gewerbegebiet Hanna-Kun

	2040	2041	2042
Arbeitsplatzeffekte (Gesamtsumme p.a.)	0,0	0,0	0,0
Einwohnereffekte (Gesamtsumme p.a.)	0,0	0,0	0,0
Fiskalische Effekte in Bremen p.a. vor LFA	0 €	0 €	0 €
Nachrichtl.: Fiskalische Effekte kumuliert	0 €	0 €	0 €
Fiskalische Effekte in Bremen p.a. nach LFA	0 €	0 €	0 €
Nachrichtl.: Fiskalische Effekte kumuliert	0 €	0 €	0 €
kumulierte Nutzen-Kosten-Betrachtung (T€) vor LFA	0 €	0 €	0 €
jährlicher Saldo (T€)	0 €	0 €	0 €
Zinsen (T€)	0 €	0 €	0 €
Kosten insgesamt (T€)	0 €	0 €	0 €
Kosten - ges. kumuliert (T€)	0 €	0 €	0 €
kumulierte Nutzen-Kosten-Betrachtung (T€) nach LFA	0 €	0 €	0 €
jährlicher Saldo (T€)	0 €	0 €	0 €

BewertungsTool: Nachhaltige Ausgaben und Investitionen

Gewerbegebiet Hanna-Kunath-Straße

Report - Wirkungsbereich Lehre

	2018	2024	2030	2036	2042
Input					
Kosten / Finanzierung Land Bremen [€]	0 €	0 €	0 €	0 €	0 €
Input Drittmittel [€]	0 €	0 €	0 €	0 €	0 €
Anzahl in Lehre/ Studiengang Beschäftigte	0,0	0,0	0,0	0,0	0,0
Studienanfänger pro Jahr	0,0	0,0	0,0	0,0	0,0

Annahmen und Setzungen (Vorgaben des Tools, begründete Änderungen durch User möglich)

Anteil Personalkosten an den Gesamtkosten eines Arbeitsplatzes	65%
Gesamtkosten je Arbeitsplatz (bremische Finanzierung) in EURO	85.000 €
Gesamtkosten je Arbeitsplatz (Drittmittel)	85.000 €
Bremische Verbleibquote der Absolventen	40%

Zwischenergebnisse

Direkte Arbeitsplätze in der FuE-Einrichtung	0,0	0,0	0,0	0,0	0,0
Arbeitsplätze aus Vorleistungen der FuE-Einrichtung (Sachkosten und Investitionen)	0,0	0,0	0,0	0,0	0,0
Absolventen als Qualifiziertes Personal in bremischer Wirtschaft	0,0	0,0	0,0	0,0	0,0
Indirekte und induzierte Arbeitsplatzeffekte in Bremen	0,0	0,0	0,0	0,0	0,0
Arbeitsplätze aus studentischen Konsumausgaben	0,0	0,0	0,0	0,0	0,0

Endergebnisse

Arbeitsplatzeffekte (Gesamtsumme p.a.)	0,0	0,0	0,0	0,0	0,0
Einwohnereffekte (Gesamtsumme p.a.)	0,0	0,0	0,0	0,0	0,0
Fiskalische Effekte in Bremen p.a. vor LFA	0 €	0 €	0 €	0 €	0 €
Nachrichtl.: Fiskalische Effekte kumuliert	0 €	0 €	0 €	0 €	0 €
Fiskalische Effekte in Bremen p.a. nach LFA	0 €	0 €	0 €	0 €	0 €
Nachrichtl.: Fiskalische Effekte kumuliert	0 €	0 €	0 €	0 €	0 €

alle Angaben vor LFA

	2018	2019	2020	2021	2022
Nutzen-Kosten-Betrachtung kumuliert (T€)	0 €	0 €	0 €	0 €	0 €
jährlicher Saldo (T€)	0 €	0 €	0 €	0 €	0 €
Zinsen (T€)	0 €	0 €	0 €	0 €	0 €
Kosten insgesamt (T€)	0 €	0 €	0 €	0 €	0 €
Kosten insgesamt kumuliert (T€)	0 €	0 €	0 €	0 €	0 €
	2023	2024	2025	2026	2027
Nutzen-Kosten-Betrachtung kumuliert (T€) [Forts.]	0 €	0 €	0 €	0 €	0 €
jährlicher Saldo (T€)	0 €	0 €	0 €	0 €	0 €
Zinsen (T€)	0 €	0 €	0 €	0 €	0 €
Kosten insgesamt (T€)	0 €	0 €	0 €	0 €	0 €
Kosten insgesamt kumuliert (T€)	0 €	0 €	0 €	0 €	0 €
	2028	2029	2030	2031	2032
Nutzen-Kosten-Betrachtung kumuliert (T€) [Forts.]	0 €	0 €	0 €	0 €	0 €
jährlicher Saldo (T€)	0 €	0 €	0 €	0 €	0 €
Zinsen (T€)	0 €	0 €	0 €	0 €	0 €
Kosten insgesamt (T€)	0 €	0 €	0 €	0 €	0 €
Kosten insgesamt kumuliert (T€)	0 €	0 €	0 €	0 €	0 €
	2033	2034	2035	2036	2037
Nutzen-Kosten-Betrachtung kumuliert (T€) [Forts.]	0 €	0 €	0 €	0 €	0 €
jährlicher Saldo (T€)	0 €	0 €	0 €	0 €	0 €
Zinsen (T€)	0 €	0 €	0 €	0 €	0 €
Kosten insgesamt (T€)	0 €	0 €	0 €	0 €	0 €
Kosten insgesamt kumuliert (T€)	0 €	0 €	0 €	0 €	0 €
	2038	2039	2040	2041	2042
Nutzen-Kosten-Betrachtung kumuliert (T€) [Forts.]	0 €	0 €	0 €	0 €	0 €
jährlicher Saldo (T€)	0 €	0 €	0 €	0 €	0 €
Zinsen (T€)	0 €	0 €	0 €	0 €	0 €
Kosten insgesamt (T€)	0 €	0 €	0 €	0 €	0 €
Kosten insgesamt kumuliert (T€)	0 €	0 €	0 €	0 €	0 €